

FLENSBURG GLÜCKSBURG PROGRAMM

HARRISLEE · LANGBALLIG · UMGEBUNG



DAS IST LOS IM

NOVEMBER · DEZEMBER 24

JANUAR · FEBRUAR 25



Flensburger Förde
OSTSEE

Flensburger Kurzfilmtage · Punschwald
Weihnachtsmärkte · WinterWerft

Flensburger Ateliertage · Flensburger Winterzeit
Festkonzerte · HofKultur · folkBALTICA Herbstkonzerte
Biikebrennen · Technik-Sonntage · Theater · Flohmärkte
Kinderprogramm · Ausstellungen · Sonntags-Shopping



**Weil's um
mehr als
Geld geht.**



**Gemeinsam
für eine
lebendige
Region.**

Ihr Verein sucht nach
einer Fördermöglichkeit?

Reichen Sie jetzt Ihr
Projekt ein.

Alle Infos unter
www.nospa.de/foerderung

Nah. Näher. Nospa.



**Nord-Ostsee
Sparkasse**

FLensburg ...

Stadtplan Flensburger Altstadt und Hafen	2
Park & Ride – Flensticket	3
Kurzfilmtage	4
Winterkultur	6
Winterkinder	8
Weihnachten	10
Flensburg maritim	12
Flensburger Schifffahrtsmuseum	16
Flensburger Museumsberg	18
Phänomena – das Science-Center	20
Flensburg historisch	22
Flensburg erleben Führungen, Tipps & Co.	24
Flensburg Shopping	30

... UND REGION

Kunsthandwerk & Galerien	34
Guten Appetit Restaurants, Cafés, Kneipen & Co.	36
Gute Nacht Hotels, Pensionen & mehr	39
Umgebungskarte Flensburg, Angeln, Dänemark	40

HARRISLEE	42
------------------------	----

LANGBALLIG	44
-------------------------	----

GLÜCKSBURG	46
-------------------------	----

Landschaftsmuseum Unewatt	48
---------------------------------	----

Ausflugstipps	49
---------------------	----

Ausflugstipps in Dänemark	53
---------------------------------	----

TERMINE, TERMINE, TERMINE ...

NOVEMBER	54
-----------------------	----

DEZEMBER	63
-----------------------	----

JANUAR	70
---------------------	----

FEBRUAR	74
----------------------	----

Wichtige Adressen	78
-------------------------	----

Impressum	79
-----------------	----



**Stadtplan
Flensburger Altstadt**

Seite 2



**Umgebungskarte
mit Angeln und Dänemark**

Seite 40

Titel: Moin! Zur Begrüßung oder zum Abschied hört man es vor allem in Norddeutschland und im süddänischen Raum. Immer wieder stößt man auf Moin-Souvenirs oder auf Schilder wie dieses: am Museumshafen bei Ben's Fischhütte. Übrigens: Noch bis etwa Mitte November gibt es hier die legendären Fischbrötchen.

FLENSBURG ALTSTADT



NEU
NY

FLensburg
Zwischen Himmel und Förde
Mellem himmel og fjord

AktivBUS
Flensburg



Flensticket

PARK+RIDE+SHOPPING 

So geht's / Sådan fungerer det:

Kostenlos parken
auf der Exe
Gratis parkering
på Exe

Ticketkauf
am Automaten
Billetkøb
ved automat

Schnell in die Stadt
morgens bis abends
Hurtig i byen
fra morgen til aften

€
1,50

5 Pers.

EC/Kredit

2-3 Min.

Linie 10/11

 Buslinie 10/11 / Busrute 10/11
P+R Exe <-> Südermarkt

 Von morgens bis abends
Fra morgen til aften

Orpheus
THEATER

Eines der kleinsten
und feinsten Theater
mit Jazzclub in
Deutschland.

2024/25



»Bauchgefühl-Tour«

Kramer, Battiston, Schmedeke & Becker 30.11.24

»A magical christmas«

Florian Korty & Bernard J. Butler 13./14.12.24

»Jede Szene eine Weltpremiere«

Improtheater 10.1.25

»Boy meets girl«

San Glaser & Sascha Rotermund 14./15.2.25

TICKETS

unter orpheustheater.de
oder bei Eventim.

Orpheus Theater GmbH · Marienstraße 1 · 24937 Flensburg

  orpheustheaterflensburg · orpheustheater.de

KURZFILMTAGE



13. – 17. November



© Annika Faust

Auch in diesem Jahr gibt es bei uns in Flensburg wieder die Gelegenheit, die Vielfalt des kurzen Films zu erleben. Insgesamt rund 70 Filme werden an den fünf Festivaltagen präsentiert.

Darunter Kurzspielfilme, Dokus, Animationen, Kunst- und Musikfilme mit einer Länge zwischen 1,5 und 25 Minuten. Ein Großteil der Filme sind aktuelle Produktionen aus dem gesamten deutschsprachigen Raum und aus Dänemark.

Sie sind aufgeteilt in einzelne Programmblöcke, die in jeweils rund 80 Minuten eine atemberaubende Fülle an Bildern und Klängen, Geschichten und Beobachtungen in hoher Qualität bieten. Filmgespräche und -Partys bieten Festivalatmosphäre und Austausch zwischen Filmschaffenden und Filminteressierten. Mit der „Rolle Vorwärts“ wird auch ein Kino-Programm für Kinder angeboten.

Neu ist in diesem Jahr ein Programm mit **Musikvideos bekannter Bands aus Flensburg und Umgebung**, bei der Musiker und Filmschaffende aus der Region ihre gemeinsamen Projekte präsentieren.

Die Veranstaltungen finden im 51 Stufen Kino im Deutschen Haus und in der Theaterwerkstatt Pilkentafel statt.

Mi., 13.11., 19.30 Uhr **Eröffnung** der Flensburger Kurzfilmtage 2024, Deutsches Haus (mit Anmeldung), 21.30 Uhr **Wettbewerbsblock I** „Falscher Film“, Kino 51 Stufen

Do., 14.11., 17.30 Uhr, **Wettbewerbsblock II** „Normal sein“, Kino 51 Stufen – **Animationsfilme** „Tricky“, Theaterwerkstatt Pilkentafel; 19.30 Uhr: **Wettbewerbsblock III** „Was willst Du?“, Kino 51 Stufen;

Wettbewerbsblock I „Falscher Film“, Theaterwerkstatt Pilkentafel; 21.30 Uhr, **Neu: Musikvideos** von und mit Bands aus der Region, Kino 51 Stufen: **Wettbewerbsblock III** „Was willst Du?“, Theaterwerkstatt Pilkentafel; Fr., 15.11., 17.30 Uhr, **Wettbewerbsblock IV** „Bin weg“, Kino 51 Stufen; **Neu:** „gesprächs:bedarf“ **Filmgespräch** in der Theaterwerkstatt Pilkentafel; 19.30 Uhr **Wettbewerbsblock V** „Alles gut?“, Kino 51 Stufen; **Wettbewerbsblock IV** „Bin weg“, Theaterwerkstatt Pilkentafel; 21.30 Uhr **Animationsfilme** „Tricky“, Kino 51 Stufen; **Wettbewerbsblock II** „Normal sein“, Theaterwerkstatt Pilkentafel; Anschließend **Party mit Musik aus Film & TV**, Kaffeehaus le Club

Sa., 16.11., 11.00 Uhr, **Filmfrühstück** der MOIN Filmförderung in der Festivallounge, Deutsches Haus, Anmeldung erforderlich; 14.00 Uhr, **Neu: Filmprogramm und Podiumsgespräch:** Was macht einen Film zum Kinderfilm? Kino 51 Stufen; 17.30 Uhr, **Neu: Dänische Delikatessen** Highlights vom Odense Film Festival, Kino 51 Stufen; **Wettbewerbsblock V** „Alles gut?“, Theaterwerkstatt Pilkentafel; 19.30 Uhr, **Preisverleihung und Party**, Kino 51 Stufe und Festivallounge im Dt. Haus.

So., 17.11., 16.00 Uhr: **Rolle Vorwärts**, Kurzfilme für Kinder (FSK 0)

So. 24.11., 14.00 Uhr, **Zugabe!** Best of Flensburger Kurzfilmtage 2024 **Änderungen vorbehalten.**

Programm, Infos, Karten:
www.filmkorte.de oder
MODUL 1, Rote Str. 17

GENUSS – MUSIK – KULTUR

WINTERZEIT 24



Für den guten Zweck
in der Flensburger Nordstadt

KONZERTE & LESUNGEN
AUSSTELLUNGEN
VORTRÄGE & FÜHRUNGEN
AFTER-WORK-EVENTS
RUMTASTING
KINDERPROGRAMM U.V.M.

Lotterielose:

Roberto Gavin,
Vom Fass CITY-Park

3 €
Stück

  flensburgerwinterzeit

flensburger-winterzeit.de

Im November und Dezember 2024.

Mit freundlicher Unterstützung:





folkBALTICA Herbstkonzerte

Zur dritten Jahreszeit lädt folk-BALTICA vom 22. bis 24. November 2024 zu den Herbstkonzerten in Flensburg, Husum und Gråsten ein. Geboten wird ein vielseitiges Programm gefüllt mit stimmungsvoller Folk-Musik. Den Auftakt macht das folkBALTICA Ensemble in der Waldorfschule Flensburg. 40 musikalische Talente unter der Leitung von Harald Haugaard schaffen einen unglaublichen Klangkörper mit Geigen, Cello und Kontrabass, Akkordeons, Gitarren und verschiedensten Blasinstrumenten. Begleitet wird das Ensemble vom Duo Fromseier & Hockings. Ihr Repertoire umfasst eine Mischung aus traditionellen Stücken, eigenen Kompositionen und kreativen Arrangements. Sie nehmen die Zuhörer mit auf eine musikalische Reise und lassen die Geschichten hinter den Liedern lebendig werden.

22.11., 18.30 Uhr Waldorfschule, FL
Tickets und Infos: folkbaltica.de
Merken: 20. folkBALTICA 17.-25.5.2025

WinterWerft 2024

Silber, Gold und Eisen, Edelsteine, Holz, Glas und Papier, Ton, Wolle und Leinen – wunderbare Dinge von großartigen Künstlern werden während der WinterWerft im Robbe & Berking Museum präsentiert und verkauft.

22.11.-22.12., Eintritt 5 €, erm. 3 €, Di-So 11-17 Uhr, am Wochenende mit Punsch, Kaffee, Kuchen!
Infos unter classic-yachts.com

Schwedische Weihnachten

Das Duo FJARILL, bestehend aus der schwedischen Pianistin Aino Löwenmark und der südafrikanischen Violinistin Hanmari Spiegel, wird uns in der St. Nikolai-kirche mit ihrem Mix aus Folk, Pop und Jazz weihnachtlich stimmen.

Der Vorverkauf hat bereits begonnen. Tickets sind an allen Reservix-Vorverkaufsstellen sowie online unter flensburger-hofkultur.de erhältlich.

7.12., 20 Uhr St. Nikolaikirche, FL

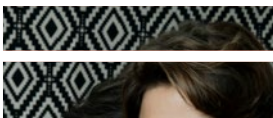

Schwedische Weihnachten
mit
FJARILL

07. Dezember 2024 / St. Nikolaikirche
Tickets: www.flensburger-hofkultur.de



Flensburger Winterzeit – Veranstaltungsreihe für den guten Zweck

Im November und Dezember finden vor allem in der Flensburger Nordstadt über 20 Veranstaltungen statt. Organisiert von Serviceclubs, Vereinen, Künstlern und Unternehmern u.v.m. mit dem Zweck, Geld für regionale Projekte zu sammeln. Neben Konzerten, Lesungen, Kinderveranstaltungen und Diskussionsrunden finden auch kulinarische Events statt. Ein Großteil der Veranstaltungen ist kostenfrei. Es wird vor Ort um Spenden gebeten oder Teile der Einnahmen werden vom Veranstalter gespendet.

Auch in diesem Jahr gibt es wieder die große Adventslotterie mit hochwertigen Gewinnen. Lose können bei den Veranstaltungen oder zu den Öffnungszeiten im Flensburger Weinkontor Roberto Gavin und Vom Fass (CITTI-Park) erworben werden.

1.11.-21.12.
Infos flensburger-winterzeit.de

Der bunte Istedtlöwe von Frida Stiel Vium prangt im Hinterhof am Klostergang. Der „Business Invader“ von TABBY befindet sich im Heiligengeistgang.

Urban Art NORD:SYD Freiraumgalerie

NORD:SYD ist die erste deutsch-dänische Freiraumgalerie für Urban Art in Flensburg. Vom Südermarkt bis zum Nordertor tauchen die Fassadenkunstwerke verschiedener Künstler mal mehr oder weniger versteckt auf. Mit einer digitalen Karte kann man durch die deutsch-dänisch geprägte historische Innenstadt schlendern, ohne ein Kunstwerk zu verpassen.

flensburg.city/nordsyd-freiraumgalerie



KONZERT DER SANKT NIKOLAI-CHÖRE ECKERNFÖRDE UND FLENSBURG

Sonntag, 10. November • 17.00 Uhr • St. Nikolai Flensburg

Franz Schubert
Messe AS Dur

Anton Bruckner
Te Deum

MAŁGORZTA ROCŁAWSKA, Sopran
IVONNE FUCHS, Mezzosopran
THEO ROHDE, Tenor
JONATHAN DE LA PAZ ZAENS, Bass

ENSEMBLE ARS MUSICA
Leitung: MICHAEL MAGES

Renoviert wird
die Kirche,
unberührt
bleibt die Musik

Karten online unter www.nikolaichor-flensburg.de, Reservix
oder: sh:z Kundencenter, Touristinfo Flensburg und Glücksburg und Kirchenbüro St. Nikolai.





kids.city am Südermarkt verspricht eine tolle Zeit für Kinder von 3 bis 12 Jahren.

kids.city Kinderbetreuung am Südermarkt

NEU

Auch Kinder brauchen eine Pause: Während die (Groß-)Eltern die Innenstadt unsicher machen, haben die Kids eine tolle Zeit in der neuen kids.city am Südermarkt. Für Kinder von 3 bis 12 Jahren bietet das Team für jeden Wirbelwind oder Träumer das Richtige. Hier wird gebastelt, gemeinsam gespielt oder einfach ausgeruht. Zu besonderen Anlässen wie Halloween oder Weihnachten gibt es tolle Aktionen. Das Angebot ist gratis. Liebe Nachbarn: In der kids.city wird auch dänisch gesprochen!

Kids City, Südermarkt 9, Flensburg
Geöffnet: Fr. 12-18 Uhr, Sa. 10-18 Uhr

Lauschkonzert

Für Kinder bis 3 Jahre, ja, richtig gelesen, bietet das Landestheater wieder ein Lauschkonzert. Während die Kinder und ihre Familien sich auf den Sitzkissen lümmeln, stimmen die Musiker des Landessinfonieorchesters in verschiedenen Besetzungen ihre bunte Auswahl an. Und dann ist alles erlaubt: Hier darf geklatscht, gekrabbelt, ausgelassen getanzt und lauthals mitgesungen werden.

12.+13.2.2025, je um 9.30 Uhr + 11 Uhr
Orchesterprobensaal, Museumsberg
Kinder bis 3 Jahre Eintritt frei.
Alle Infos unter sh-landestheater.de



Der
Nikolaus kommt

6.12., 16 Uhr,
am Hafen, Bohlwerk hist. Kran

6.12., 16.30 Uhr,
Adventssingen, St. Nikolai

8.12., 14 Uhr,
Flugplatz Schäferhaus

Das Weihnachtsoratorium

Das Weihnachtsoratorium als szenische Aufführung mit der Stabpuppenbühne Eckernförde, Ensemble Ars Musica, dem Sankt Nikolai Chor & Solisten unter der Leitung von Michael Mages.

Sa., 14.12, 17 Uhr, St. Nikolai, Fl

Kinder, was für ein Theater!

In Flensburg gibt es viele Theater-Angebote für Kinder. Das **Kindertheater des Monats** findet grob zwischen dem 10. und 20. an verschiedene Orten in der Stadt statt: In den Jugendtreffs Weiche, Ramsharde und Engelsby sowie im Kühlhaus.

Die **Broschmann & Finke Theater Company** inszeniert regelmäßig Kinderstücke im Bürgerhaus Harrislee. Im November feiert das Stück „Piraten-schiff“ seine Premiere.

Nicht nur für Kinder, auch für die Erwachsenen ein tolles Erlebnis: Die Bühne des **Krimmelmokel Puppentheaters** befindet sich in der Theaterschule Flensburg im Adalbyer Kirchenweg. Die Stücke sind für Kinder ab 3-4 Jahren geeignet. Das Besondere: Im Anschluss kann man an einer Puppenbauaktion teilnehmen. Ein toller Spaß!

Das Märchen vom gestiefelten Kater präsentiert das **NDB-Studio** in der Augustastraße. Allerdings in einer neuen – norddeutschen – Version. Hier werden Geschichten vom armen Hauke und der selbstbewussten Prinzessin Merle erzählt: auf hochdeutsch.

Termine im Kalender, weitere Infos:
kindertheater-des-monats.de;
finke-broschmann.de;
krimmelmokel.de;
niederdeutschebuehne.de

NDB

Niederdeutsche Bühne Flensburg

SPIELZEIT 2024/25



SCHNUPPER-ABO

Verschenken oder selbst genießen!

**BESTE UNTERHALTUNG
IM STADTTHEATER ODER NDB-STUDIO**

DE LEVEN ÖLLERN Komödie von
Emmanuel u. Armelle Patron

PARADIES Komödie von
Christin Kolbeck

EXTRAWUST Komödie von
Dietmar Jacobs u. Moritz Netenjakob

**ABO-VERKAUF VOM
11. NOV. 2024 BIS 17. JAN. 2025**

Infos + Verkauf: Niederdeutsche Bühne Flensburg | Augustastr. 5 | Tel. 0461-1 37 90
Theaterkasse Landestheater | Rathausstr. 22 | Flensburg | Tel. 0461-2 33 88

www.niederdeutschebuehne.de



25.11. – 31.12.

Laufend aktuelle Infos:
flensburger-foerde.de/weihnachtsmarkt

Hygge, Herz & Lichterglanz auf dem Flensburger Weihnachtsmarkt

Auch in diesem Jahr lebt die Tradition an der Förde weiter: Der Flensburger Weihnachtsmarkt lädt vom 25. November bis zum 31. Dezember 2024 zu einem besonderen Wintererlebnis in die Altstadt ein. Seine warmen Lichter und die Hütten im nordischen Stil schmücken das Herz der Hafenstadt. Ein Gefühl von Hygge zieht in die Innenstadt ein, Kunsthandwerk und kulinarische Genusskünste reihen sich in den schmucken Buden zwischen Süder- und Nordermarkt.

Der Weihnachtsmarkt wird wieder mit einer **feierlichen Eröffnung am Montag, 25. November** in der idyllischen Kulisse des Südermarktes an der Weihnachtspyramide eingeleitet. Diese ist das adventliche Wahrzeichen des beliebten Weihnachtsmarktes, hier trifft man sich unter den Krippen auf einen Klönschnack in gemütlicher Runde. Persönlichkeiten aus Politik und Gesellschaft, begleitet vom Weihnachtsmann und seinen himmlischen Gefährten, laden alle Gäste herzlich dazu sein, um 17 Uhr gemeinsam den offiziellen Beginn des Flensburger Weihnachtsmarktes zu feiern. Zusammen wird der Countdown heruntergezählt, bis die stolze Südermarkt-Tanne erleuchtet wird. Spätestens dann kommt auch der letzte Weihnachtsmuffel in Feststimmung.

Die skandinavischen Hütten auf dem Südermarkt, darunter der „kleinste Tresen der Welt“ mit seinem berühmten Tallin-Punsch so-

wie das Hexenhaus, laden Besucher zum gemütlich-adventlichen Bummeln und Genießen ein.

WinterHygge zwischen Norder- und Südermarkt

Die WinterHygge zieht sich traditionell vom Südermarkt über den Holm und die Große Straße bis zum Nordermarkt. Der „kleine“ Markt um den Neptunbrunnen am Nordermarkt zeichnet sich durch besonders familienfreundliche Angebote aus. Diese glänzen mit Bastelaktionen, Walking Acts, Kinderwunschbaum und viel Musik, wie dem Shantychor, dem Norder-Pop-Chor und weiteren musikalischen Highlights. Die „Green Kitchen“ bietet dazu frische und herrlich duftende Bowls, Couscous und Currys. Zusätzlich zum Marktreiben können sich die großen und kleinen Besucher beider Märkte auf ein weiteres Rahmenprogramm freuen, wie z. B. Überraschungsaktionen, weihnachtliche Stadtrundgänge und vieles mehr.

Einkaufsaufbewahrung und Weihnachtspostamt

Die Touristinformation (Nikolaistraße 8) bietet während des Weihnachtsmarktes den Service für kostenlose Einkaufs- und Gepäckaufbewahrung sowie das Weihnachtsmann-Postamt an: In den berühmten Weihnachts-Postkasten können Kinder selbstgebastelte und -geschriebene Briefe mit Wünschen und Bildern an den Weihnachtsmann bis zum 15. Dezember einwerfen. Eine Antwort ist jedem Kind gewiss – und ein Wunsch unter allen Einsendungen wird garantiert erfüllt!

IN FLENSBURG

25.11. bis 31.12.: Holm, Große Straße, Schiffbrückstraße, Nordermarkt

25.11. bis 23.12.: Südermarkt
Mo.-Sa.: 11-22 Uhr; So.: 11-20 Uhr
24. + 31.12. bis 14 Uhr, 25.+26.12. geschlossen.

Nikolaus übers Meer, aus der Luft und zum Mitsingen

Am 6. Dezember kommt der Nikolaus am Flensburger Hafen an und wird um 16 Uhr am Bohlwerk in Empfang genommen. Danach geht es gemeinsam zum Schifffahrtsmuseum. Für alle, die lieber in der Stadt bleiben, kommt er um 16.30 Uhr in die Nikolaikirche und lädt zum Weihnachtsliedersingen ein. Und am 8. Dezember um 14 Uhr kommt er noch einmal – dieses Mal aus der Luft, am Flensburger Flugplatz. Mit dabei: sein Akkordeon und viel Lust zum Singen! Wo auch immer er ankommt: Jedes Mal hat der Nikolaus Schoko-Überraschungen für Kinder in seinem Jutesack!



Viele weitere weihnachtliche Konzerte, Lesungen, Theaterstücke, Ausstellungen, u.v.m. in Flensburg, Glücksburg, Harrislee und Langballig finden sich im Terminteil dieses Heftes und auf den Themenseiten!



Flensburger Weihnachtsmarkt

Frohe
Weihnachten



Glädelig
jull

2024



25.11. - 31.12. in der Flensburger Altstadt
Mo. - Sa. 11:00 - 22:00 Uhr | So. 11:00 - 20:00 Uhr
24. + 31.12. bis 14:00 Uhr | 25. + 26.12. geschlossen



ERLEBNISMEILE

Flensburg.City



Getrieben durch



gemäß einer Vereinbarung
des Deutschen Bundesstaats



FLENSBURG MARITIM

Blick auf St. Jürgen.



Im Hafenblatt wird eindrucksvoll und umfangreich über die Entstehung und eine mögliche Zukunft der Kaikante berichtet.

Maschinenraum und Platz für bis zu 150 Personen. Charterfahrten für Veranstaltungen sind möglich und man kann an Bord heiraten.

**Infos: Büro „Salondampfer Alexandra“
Schiffbrücke 37, 24939 Flensburg
Mo., Di., Do.: 9–12 + 14–15.30 Uhr
Mi.: 14–15.30 Uhr; Fr.: 9–13 Uhr
Telefon: 0461 182918-05
Fahrten bis Ende September.
Infos unter dampfer-alexandra.de**

Hafenblatt „Kaikante“ kostenlos an verschiedenen Stellen oder über das Büro des Historischen Hafens, Schiffbrücke 37, 0461 18291801 erhältlich.

Kaikante an der Schiffbrücke

Nach der großen Sturmflut 2023 sackte ein großer Teil der Kaikante an der Schiffbrücke ab. Derzeit zieht sich ein Bauzaun vom Liegeplatz der „Alex“ bis zur Museumswerft und die Abbrucharbeiten haben begonnen. Die schöne Flaniermeile und gemütlichen Sitzplätze vorm Schiffahrtsmuseum stehen deshalb nicht zur Verfügung. Verweilen lässt es sich aber weiterhin gut an der Hafenspitze oder an der Museumswerft und dem Werftcafé. Noch bis ca. Mitte November gibt es Fischbrötchen bei Ben's Fischhütte. Und: Die Rumregatta 2025 ist bereits in Planung!

Wer sich für die Geschichte der Kaikante und die Entstehung des Areals Museumshafen / Schiffbrücke interessiert, liest das kostenlose „Hafenblatt“ des Historischen Hafens Flensburg.

Salondampfer Alexandra

Das maritime Wahrzeichen der Stadt: letztes seegehendes Passagierdampfschiff Deutschlands, 1908 in Hamburg gebaut, mit 420 PS im



Klassische Yachten

Sammlung hölzerner Schönheiten direkt am Hafen – nur wenige Schritte vom Nordermarkt entfernt. k-y-flensburg.de

Museumshafen

1979 gegründet, liegt er direkt vor dem Schiffahrtsmuseum. Ziel dieser Privatinitiative ist die „Wiederherstellung und Infahrhaltung traditioneller Segelschiffe und anderer historischer Wasserfahrzeuge“. Direkt am Bohlwerk steht der 2016 wiedererrichtete „Flensburger Krahn von 1726“.

**Herrenstall 11, Tel. 0461 22258;
museumshafen-flensburg.de**

Museumswerft

Die Museumswerft baut Segelschiffe & Arbeitsboote, wie sie im 18. und 19. Jahrhundert auf der Ostsee typisch waren. Mit traditionellen Bootsbauer-Werkzeugen werden Spanten und Planken



3.11., 1.12.24, 5.1. + 2.2.25
Technik-Sonntag
12 Uhr · Schiffahrtsmuseum

bearbeitet, Segelmasten gebaut, Kielschweine gehobelt und Duchten eingesetzt. In der Kinderwerft können Boote gebaut werden.

Mo.–So. 10-18 Uhr, Eintritt (ab 7 J.): 2,- EUR; Führung inkl. Eintritt ab 10 P. (Anmeldung erbeten): 6,50 EUR p. P.; Kinderwerft mit Bootsbau für Kinder ca. 1 Std.: 9 EUR inkl. Material; 14 EUR inkl. Führung (ab 5 Kindern), Museumswerft FL gGmbH, Schiffbrücke 44; 0461 182247; museumswerft.de

Maritime Ausstatter

August Clauberg

Seglermesser, Ferngläser, Takelmesser, Kompass etc.
clauberg-shop.de, Große Str. 25, 24937 Flensburg, Tel.: 0461 25640

Fahnen-Fischer/Seglerhaus

Flaggen, Masten, Segelbekleidung u. maritime Mode (vi taler dansk)
Schiffbrücke 23, 24939 Flensburg Tel.: 0461 25802, Fax 28148

Segelschule

Hanseatische Yachtschule

die größte und älteste Yachtschule Deutschlands
Philosophenweg 1, 24960 Glücksburg, Tel.: 04631 60000; dhh.de

Segelclubs/-häfen

Flensburger Segel-Club

FSC e.V. in Glücksburg; schönsten Naturhafen der Region; Hafenmeister Tel.: 04631 3233; fsc.de

Wassersportclub Flensburg

WSF e.V.; im Industriehafen in geschützter Lage; Hafenmeister Tel.: 0461 21631; wsf-flensburg.de

Segler-Vereinigung Flensburg

SVF e.V., Fahrensodde 16, 24944 Flensburg; 0461 33466; seglervereinigung.de

Segel-Sport Flensburg-

Harrislee e.V. in Harrislee

SSHF e.V.; in Sichtweite Grenzübergang Schusterkate; Wassersleben 2; Tel.: 0461 72987; ssf-h.de

www.hansens-brauerei.de

HANSENS BRAUEREI

Deutschlands nördlichste Gasthaus-Brauerei
Der Treffpunkt am Innenhafen

- hausgebraute Biere
- urige Gemütlichkeit
- qualitätsbewusste Küche
- Biergarten vor dem Haus

Schiffbrücke 16 · 24939 Flensburg · Tel. 0461-22210

FLENSBURG MARITIM

Ein schöner Ausblick vom Ostseebad auf die Marineschule Mürwik und Sonwik.

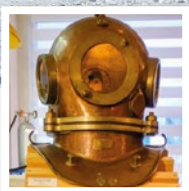

Am neuen Standort wieder da:
Das Tauchermuseum!

Sonwik Yachthafen

Fördepromenade 4d, 24944 FL
Tel: 0461 177 27 45, fys.de

Flensburger Yacht-Service

Am Industriehafen 4, 24937 FL
Tel: 0461 177 27 16, fys.de

Stadthafen Flensburg

bei Altstadt FL; Kanalschuppen 6;
Tel.: 0461 17499; im-jaich.de

Tauchermuseum Flensburg

Dokumentation der Entwicklung des Tauchens, Einblicke in die faszinierende Technik, die Unterwasserwelt und das größte Ökosystem der Erde – die Meere.

Batteriestraße 63, 24939 Flensburg
Tel. 0461 63552 oder 0170 7753630
Nov.–April: Do. 15.30–18.30 Uhr,
Mai–Okt.: Do. 15–19 Uhr
oder ganzjährig nach Vereinbarung
info@tauchermuseum-flensburg.de
tauchermuseum-flensburg.de

Robbe & Berking Yachting Heritage Centre und Museum

Die Yachtwerft mit -museum verfügt über die größte Yachtsportbibliothek der Welt mit 8.500 Publikationen und bietet viel Platz für große Konzerte und Ausstellungen:

classic-yachts.com; Harniskai 13,
24937 FL; Tel. 0461 31803060,
Museum: Di.–So. 11–17 Uhr

Marineschule Mürwik mit Wehrgeschichtlichem Ausbildungszentrum

Dieses beeindruckende Gebäude aus der Kaiserzeit befindet sich direkt am Eingang des Hafens im Stadtteil Flensburg-Mürwik und ist ein imposanter Anblick von einem der Ausflugsschiffe aus. Mit kurzer Unterbrechung werden seit 1910 bis heute an der MSM Offiziere ausgebildet. Einblick in die Geschichte bietet das Wehrgeschichtliche Ausbildungszentrum (WGAZ), das wegen Renovierung aktuell allerdings geschlossen ist.

WGAZ der Marineschule Mürwik,
Kelmstr. 14, FL; Tel.: 0461 31350



**RUM & ZUCKER
MEILE**

Mit dem
MOBILGUIDE
über die Rum &
Zucker Meile!



Speicher, Höfe, Kaufmannshäuser. Flensburgs Reichtum kam aus Westindien (Karibik) und ist noch heute in der Flensburger Altstadt deutlich erkennbar. Begeben Sie sich auf die Spuren der großen Flensburger Kaufmannsfamilien, Zuckerraffinadeure und Rumhäuser. Entdecken Sie die Flensburger Rum & Zucker Meile!

Faltblatt, Broschüre und Führungen:
Flensburger Schifffahrtsmuseum, Wein &
Rumhaus Braasch, Johannsen Rum oder
Touristinformation in der Nikolaistraße

Im unteren Teil der Marienstraße befindet sich das Haus von Johannsen Rum.



Seefahrt, Zucker & Rum

Nicht nur die Flensburger Rumregatta erinnert jedes Jahr daran: Die Geschichte des Flensburger Rums ist eng verbunden mit dem großen Zeitalter der Seefahrt und der Entdeckungen. Flensburg war im 18. Jhd. einer der bedeutendsten Handelshäfen für die Schiffe der Westindien-Flotte. Sie brachten den Rohrzucker in die Stadt und damit den Rum, dessen Urform ein Getränk der Einwohner Westindiens war. Die vielen Shanties um die berühmte „Buddel Rum“ zeugen noch heute davon. Der Rum diente den Matrosen an Bord nicht nur zum Feiern und zum Auskurieren von Krankheiten. Die Flensburger brachten ihn mit ihren Schiffen auch nach Norwegen. Dort half er den Walfängern, mutig und gelöst auf die gefährliche Jagd zu gehen ... Die Flensburger Rumfabrikanten verfeinerten das klare Getränk,



das durch die Lagerung in Holzfässern die bräunliche Farbe erhält, im Laufe der Jahrhunderte weiter. In der Blütezeit des Rums gab es in

Flensburg eine Vielzahl von Rumhäusern. Heute legen u. a. das Rumhaus Johannsen in der Marienstraße und das Rumhaus Braasch in der Roten Straße hochfeine Kreationen vor. Ein ideales Mitbringsel aus dem Flensburg-Urlaub!

Flensburger Adressen rund um den Rum: Schiffahrtsmuseum mit Rumkontor, Rumhaus A.H. Johannsen, Braasch Rum/Rum Manufaktur Museum und viele Stadtführungen rund um Seefahrt, Zucker & Rum s. S. Flensburg erleben

EVENTLOCATION

- ✓ Tagungen
- ✓ Firmenevents
- ✓ Ticketschalter
- ✓ Hochzeitsfeiern
- ✓ Bühnenprogramm
- ✓ Kunstausstellungen



www.culturgut.eu



SCHIFFFAHRTSMUSEUM



Termine und ausführliche Informationen:
schiffahrtsmuseum-flensburg.de

Schiffahrtsmuseum und Rum-Museum

Flensburg ist eine Stadt mit einer langen Geschichte. Einst als kleine Fischersiedlung gegründet mauserte sich der Ort zu einer blühenden Handelsmetropole. Es folgten wirtschaftliche Auf- und Abschwünge sowie Wechsel in der nationalen Zugehörigkeit. Heute zeichnet sich Flensburg in erster Linie als Grenzstadt aus, die sowohl von deutscher als auch dänischer Kultur geprägt ist. 1984 im ehemaligen Zollpackhaus errichtet, versprüht das Flensburger Schiffahrtsmuseum noch heute den Hauch der einst florierenden Hafencity – ohne dabei jedoch verstaubt und langweilig zu wirken. Ganz im Gegenteil: Atmosphärische Inszenierungen sowie unterschiedliche Mitmach-Angebote rücken die historischen Exponate in ein neues Licht, wecken die Neugier und machen die Faszination und die Bedeutung der Seefahrt erlebbar. In insgesamt sieben Dauer- und einer Sonderausstellung werden die Meilensteine der Flensburger Stadt- und Handelsgeschichte aufgegriffen – angefangen bei

der Zeit des Walfangs über die Westindienfahrt mit dem lukrativen Zucker- und Rumhandel bis hin zu den beliebten Butterfahrten auf der Förde. Aber auch allgemeingültige Themen wie der Schiffbau und das Leben an Bord werden beleuchtet. Im alten Zollkeller, wo einst die Rumfässer lagerten, befindet sich heute ein Themenraum, der durch seine moderne Multimedia-Installation die Zuschauer auf die Spuren der großen Flensburger Kaufmannsfamilien führt und vom Handel mit den ehemaligen dänischen Kolonien berichtet. Die Erzählung spart auch die Folgen des Kolonialismus, die grausame Versklavung von Menschen, nicht aus. Abgerundet wird das Angebot durch Führungen, Workshops, Aktionstage, Rum-Verkostungen, Lesungen und Vorträgen, während Museumsladen und -café zum Stöbern und Verweilen einladen.

Schiffbrücke 39, 24939 Flensburg

Tel.: 0461 85 2970

Mail: schiffahrtsmuseum@flensburg.de



Geöffnet Di.–So. 10–17 Uhr

(Feiertagsregelung siehe Website)

AKTIONSTAGE

Techniksonntage **

Die technische Crew lässt sich über die Schulter gucken: spannende Einblicke in den Alltag auf der Brücke und im Maschinenraum!

3.11. + 1.12.24, 5.1. + 2.2.25

jeweils ab 12 Uhr

An die Scheren, fertig, los! **

Treffen d. Kartonmodellbauer

Von 10 bis 14 Uhr können Inter-

essierte den Modellbauprofis beim Basteln über die Schulter schauen und sich mit ihnen über Techniken, Werkzeuge und Besonderheiten des Hobbys austauschen. Ort: Museums-pädagogischer Raum im Flensburger Schiffahrtsmuseum
9.11. + 14.12.24 11.1. + 8.2.25.
jeweils ab 10 Uhr

Sonderausstellung **FREMDE WELTEN**

17.11.2024 – 2.3.2025

Eine Sonderausstellung in Zusammenarbeit mit FFKK

Das Unvertraute steht außerhalb unserer eigenen Lebenswelt und ist doch zugleich in uns. Fremd ist eigentlich das Andere, doch manchmal sind wir uns auch selbst fremd. Zum Fremden wird das Andere vor allem durch unsere individuelle Wahrnehmung. Die Begegnung mit fremden Welten löst widersprüchliche Emotionen aus: Sorge, Angst oder gar Hass – aber auch Bewunderung, Begeisterung und Faszination. Dieses ambivalente Durcheinander der Gefühle kann eine höchst explosive Mischung ergeben. Die abendländische Geschichte ist jedoch nicht nur von der Ablehnung des Anderen, sondern auch von dessen Integration gekennzeichnet. Jede gesellschaftliche Entwicklung muss immer wieder neu ausgehandelt werden und basiert auf der Annahme oder Ablehnung des Neuen. Die Ausstellung soll die Besuchenden einladen, in einer selbstkritischen Reflexion die persönlichen Grenzen zwischen dem Eigenem und dem Fremden auszuloten.

Ausstellungseröffnung

17.11., 14 Uhr Eintritt frei.

Führungen**

Flensburg als Seefahrer-, Handels- und Grenzstadt

In einer spannenden Führung wird die vielschichtige Geschichte Flensburgs erläutert.

3.11., 11 Uhr, Dauer ca. 1 Std.

Familienführung: Weihnachten an Bord

Wie sieht eigentlich das Leben an Bord aus – wie im Alltag und wie zum Beispiel an Weihnachten? Familienführung mit vielen Geschichten rund um die Seefahrt und kleinem Knoten-Praxisteil.

1.12., 11 Uhr, Dauer: ca. 1 Std.

FREMDE WELTEN

Führung durch die aktuelle Sonderausstellung.

2.2., 11 Uhr, Dauer: ca. 1 Std.



Veranstaltungen*

Konzert:

Charly Schreckschuss-Band

Blues vom Feinsten – auf platt und deutsch. Tickets im Museumscafé oder unter muse-maritim.de

2.11., 20 Uhr

Filmvorführung + Diskussion: Deep Rising

Veranstaltung von Greenpeace

6.11., 17.30 Uhr Eintritt frei.

Maritimer Flohmarkt

Schnökern, Quatschen, Fachsimpeln: Auf dem maritimen Flohmarkt gibt es einige Kostbarkeiten zu entdecken und natürlich ist auch für das leibliche Wohl gesorgt.

24.11., 10–16 Uhr

Der Nikolaus kommt!

Treffpunkt am Bohlwerk unter dem historischen Kran.

6.12., Ankunft des
Schiffes um 16 Uhr



Änderungen und Irrtümer vorbehalten.

Weitere Termine und Aktualisierungen auf schifffahrtsmuseum-flensburg.de/de/termine.html

* Eintritt frei

** Eintritt 8,- € (bis 18 J. und Fördervereinsmitglieder frei) zzgl. 2 € Gebühr

MUSEUMSBERG



Hans-Christiansen-Haus



Heinrich-Sauermann-Haus

Für
Kinder ab 6!
Heinrich-Sauermann-Haus
**Sonntags-
Atelier**
So, 11-12.30 Uhr

Städtische Museen und Sammlungen für den Landesteil Schleswig

Das Museum bietet einen umfassenden Einblick in die Kunst- und Kulturgeschichte des Landesteils Schleswig. Herausragende Schwerpunkte sind die bedeutende Möbelsammlung, originale Bauernstuben und -zimmer, die große Sammlung schleswig-holsteinischer Malerei des 19. und 20. Jh. und die Jugendstilabteilung mit Scherrebeker Bildteppichen und Arbeiten des gebürtigen Flensburgers Hans Christiansen.

Einen Höhepunkt bildet die Kunst des Expressionismus mit Werken namhafter Künstler wie Emil Nolde, Erich Heckel und Ernst Barlach. Ein Kinderbereich und Sonderausstellungen ergänzen die ständige Sammlung.

Naturwissenschaftliches Museum

Gehen Sie auf Entdeckungsreise zu den Tieren und Pflanzen unserer Region. Anschauliche Modelle, Forscherstationen und abwechslungsreiche Mitmach-Programme ergänzen die moderne Ausstellung. Zum Museum gehört auch das Eiszeit-Haus in der Mühlenstraße 7.

**Museumsberg Flensburg
Naturwissenschaftliches Museum
Museumsberg 1, Tel. 0461 85 2956
Öffnungszeiten: Di.–So.: 10–17 Uhr
Eiszeit-Haus: sonntags und mittwochs
10.30–16 Uhr geöffnet.
museumsberg.de
naturwissenschaftliches-museum.de
Eintritt frei für Kinder unter 18 Jahren!**



Weitere Führungen:

03.11., 11.30 Uhr:
**Grænseløs – ekspressionistiske
fortællinger fra
den dansk-tyske grænse**

10.11., 11.30 Uhr:
**Wild gesammelt –
Tiere am Museumsberg**

01.12., 11.30 Uhr:
Friesenstuben und Friesentee

22.12., 11.30 Uhr:
**Frauen in der Kunst –
Malerin, Muse, Modell**

19.01., 11.30 Uhr:
Friesenstuben und Friesentee

26.01., 11.30 Uhr:
**Depotführung:
Möbel bewahren**

06.02., 18.00 Uhr:
**Interreligiöser Dialog zur
Ausstellung „Lieblingsstücke“**

23.02., 11.30 Uhr:
Lieblingsstücke

**Aufgeweckte
Kunstgeschichten**

18.11., 16.12.2024,
06.01., 17.02.2025, 15 Uhr
**Bildbetrachtung
für Menschen mit Demenz**
(nur mit Anmeldung)

Die anderen 50er Jahre

23.6. – 3.11. 2024

Waren die 50er wirklich das fröhliche Jahrzehnt von Heimatfilm, Rock 'n' Roll und Wirtschaftswunder? Welche Geschichten verbergen sich hinter Bildern, Möbeln, Kleidern und Designobjekten der Zeit? Gehen Sie mit uns auf Entdeckungsreise in ein legendäres Jahrzehnt: Ziel der Ausstellung ist es, die Zwiespältigkeit von Schein und Sein in den 50er Jahren sichtbar zu machen.

03.11.2024, 15.00 Uhr:

Finissage:

Die untergründigen 50er – Texte und Musik

Marius Rothe, Barbara Schröder und Peter Geilich.



Lars Waldemar. Punctaria neglecta

22.9.2024 – 16.3.2025

Naturformen und das Serielle prägen das Werk des internationalen erfolgreichen Bildhauers aus Esbjerg. Seine Skulpturen und Grafiken verbinden Formen, Strukturen und Materialien aus Natur und Industrie, wobei die Präsentation stets Teil des Schaffensprozesses ist.

Führungen:

17.11., 15.12., 12.01., 11.30 Uhr

Dialogführung: 02.02.2025, 11.30 Uhr

Let's talk about: Kunst und Natur
28.11., 18 Uhr



Veranstaltungen:

09.02., 15.00 Uhr

ComingHome Concert:
„A Kind of Bach“



BBK Landesschau

24.11.2024 – 16.02.2025

168 Bewerbungen, eine siebenköpfige Jury, 58 Auserwählte. Der Bundesverband bildender Künstler (BBK-SH) zeigt in Kooperation mit dem Museumsberg Flensburg einen Querschnitt durch die aktuelle Kunst aus Schleswig-Holstein. Werke aller Sparten von klassisch wie Malerei, Grafik und Skulptur bis modern wie Video oder Fotografie stehen für das breite Spektrum zeitgenössischer Kunst aus dem Norden. Junge Talente und etablierte Kunstschaffende spiegeln die Vielfalt der Region wider.

Ausstellungseröffnung

24.11., 11.30 Uhr

Führungen

08.12., 29.12., 05.01., 09.02., 16.02.,
11.30 Uhr

Let's talk about: Ein Leben von der Kunst
16.01., 18.00 Uhr

Finissage und Preisverleihung

16.02., 16 Uhr

PHÄNOMENTA

Direkt am Nordertor
liegt das Science Center Flensburg



Öffnungszeiten:

Di.–Do.: 9–16 Uhr, Fr.–So.: 11–18 Uhr

in den Ferien SH: Di.–So.: 11–18 Uhr

Alle Themen und Termine:

phaenomena-flensburg.de

Bei jedem Wetter eintauchen in die verblüffende Welt der Wissenschaft und Neues ausprobieren: Das geht im ersten Science Center Deutschlands, der PHÄNOMENTA Flensburg.

Menschen jeden Alters können hier kleine und große Wunder hautnah erleben und vor allem selbst ausprobieren. Hier könnt ihr experimentieren, anfassen, mitmachen, staunen, begreifen und sogar dabei was lernen. Alle Sinne stehen auf Empfang. Über 150 Mitmachstationen widmen sich physikalischen Phänomenen, Sinnes-täuschungen, technischen Errungenschaften und Naturphänomenen. Und das alles mit viel Spaß und einem großen Unterhaltungsfaktor.



Feiere deinen Geburtstag bei uns:

Macht gemeinsam mit euren Freunden und der Familie euren Geburtstag zu einem AHA-Erlebnis. Kommt Naturphänomenen auf die Spur, lacht zusammen über lustige Spiegelbilder, stellt eure Sinne auf den Kopf oder staunt über vieles anderes Verblüffendes!

Mehr Infos und Anmeldung auf unserer Webseite.

Die Zeit vergeht wie im Flug, während du in den unzähligen Räumen und Gängen des Hauses auf Entdeckungstour gehst und dabei verschiedensten Phänomenen auf die Spur kommst. Lass dich zum Beispiel im Saal des Lichts verzaubern, erprobe deinen Gleichgewichtssinn im Schrägen Salon, teste deine mathematischen Fähigkeiten in der Knobelecke oder versuch dich als Schauspieler vor dem Green Screen.

PHÄNOMENTA

www.phaenomena-flensburg.de



Norderstraße 157–163
24939 Flensburg
Tel.: 0461 144490

ARRANGEMENTER

i Sydslesvig • november 2024 - februar 2025

VERANSTALTUNGEN

in Südschleswig • November 2024 - Februar 2025



Sydslesvigsk Forening

KULTUR

Jazz på Flensborghus

Ellen Andersson

Fre/Fr 08.11.24 • 20:00

Flensborghus, Flensburg



Jazz på Flensborghus

Nana Rashid

Fre/Fr 29.11.24 • 20:00

Flensborghus, Flensburg



Foto: T. Degner

Nytårskoncert/Neujahrskonzert

Lauseniana Orkestret

Søn/So 19.01.25 • 15:00

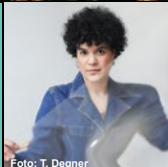
Holmberghalle, Harrislee

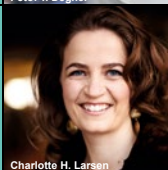

Charlotte H. Larsen

Jazz på Flensborghus

Good Morning Jazz

m. Mads Mathias

Søn/So 26.01.25 • 11:00

Flensborghus, Flensburg



Jazz på Flensborghus

Morten Schantz Trio

Tors/Do 06.02.25 • 20:00

Flensborghus, Flensburg



Sønderjyllands Symfoniorkester

Ung kvinde på podiet/

Junge Frau auf dem Podium

Fre/Fr 07.02.25 • 19:00

Deutsches Haus, Flensburg



Jazz på Flensborghus

Svaneborg Kardyb

Fre/Fr 21.02.25 • 20:00

Flensborghus, Flensburg



Billetter - Tickets

+ 49 (0)461 - 14408 125

ssf-billetter.de

SSFs sekretariat (https://syfo.de/regional), Aktivitetshuset Norderstr. 49 FL,
sh:z Ticketcenter Nikolaistr. 7 FL, Reisebüro Peelwatt Marie-Curie-Ring 39 FL,
eller ved indgangen/oder an der Abendkasse

Historische Ansicht
vom Südermarkt



900 Jahre – kurz gefasst von Dr. Broder Schwensen, Direktor des Flensburger Stadtarchivs:

Fischer, Händler und Handwerker waren es, die um 1100 am innersten Winkel der 35 km langen Förde eine geschützte Niederlassung mit der St. Johannis-Kirche als Zentrum gründeten.

Es folgten weitere Siedlungszellen auf dem Westufer: St. Marien mit der Schiffbrücke (1170) und St. Nikolai mit dem Südermarkt (1200). Der schilfumstandene und wasserumspülte Wehrturm des Landesherren gab dem Kirch- und Marktort seinen Namen: Flensaaburgh, das 1284 von Herzog Waldemar IV. das „Stadtrecht“ erhielt. Jetzt durfte der Rat eigene Einnahmen verwalten, Gerichtsbarkeit ausüben und Kontrakte schließen, die seither im Stadtarchiv (Rathaus) verwahrt werden. Trotz Pest, Krieg und Feuersbrunst gediehen Handel und Schifffahrt dank des Fleißes und Erwerbsinnes der Einwohner. Flensburg entwickelte sich zur bedeutendsten Ostseehandelsstadt im dänischen Gesamtstaat. Um 1600 zählte die mit Mauern, Türmen und Burg geschützte Stadt 6.000 Bewohner und 200 Schiffe – deutlich mehr als Kopenhagen.

Die Flensburger Kaufleute tätigten Geschäfte in Norwegen und Russland, in Flandern, England und Frankreich. Das Kunsthandwerk gedieh, die Kirchen füllten sich mit Kleinodien wohlthätiger Mäzene. Der Reichtum in der Stadt war so prächtig, dass der Rat Anti-Luxus-Gesetze erließ.

Aber nicht ohne Grund lautet der Flensburger Wappenspruch am Nordertor: „Friede ernährt – Unfriede verzehrt“. Tatsächlich gingen im „Jahrhundert der Kriege“ zwischen 1627 und 1721 Reichtum und Flotte verloren, und Flensburg büßte seine wirtschaftliche Vormachtstellung an Kopenhagen ein.

Die Grönlandfahrt mit dem Wal- und Robbenfang, der Weinhandel mit Bordeaux und seit 1755 die Karibik-Fahrt zu den dänischen Inseln St. Thomas, St. John und St. Croix führten die Stadt bis 1800 zu neuer Blüte. An der Schiffbrücke stapelten sich die begehrten „Kolonialwaren“: Mahagoni-Holz, Tabak, Zucker, Kaffee und natürlich die eichenen Pure-Rumfässer. In der „Neustadt“ entstand nach 1796 das Zentrum der neuen Maschinenzeit: Dampfkessel, Metallgießereien und Großfabriken, Gas- und Wasserwerk sowie seit 1872 die Eisenschiff-Werft der „Flensbur-

Flensburg um 1870, im Hintergrund die St.Nikolai-Kirche mit altem Kirchturm, der 1872 durch Blitzschlag abbrannte



ger Schiffbau-Gesellschaft“. Um 1900 verdiente bereits jeder zweite Flensburger seinen Lebensunterhalt an einem industriellen Arbeitsplatz.

Die Moderne brachte Flensburg elektrischen Strom (1895), die erste Filmvorführung (1896), das erste Auto (um 1900) und den ersten Motorflug (1911). Über die Förde zogen Ausflugsdampfer und durch den Himmel das Luftschiff „Hansa“ mit dem Flensburger Dr. Hugo Eckener als Kapitän (1912).

Das deutsch-dänische Verhältnis wurde durch die nationale Volksabstimmung 1920 grundsätzlich geklärt. Seither verläuft wenige Kilometer von Flensburg die Grenze. Nördlich davon verblieb eine deutsche, südlich eine dänische Minderheit, weshalb Flensburg auch als „südlichste Stadt Skandinaviens“ erscheint.

Die NS-Diktatur führte auch in Flensburg zu Ausgrenzung, Verfolgung und Kriegstod. Im Mai 1945 wurde die Stadt für wenige Tage Sitz der letzten Reichsregierung unter Dönitz (Marineschule Mürwik) und Fluchtort zahlreicher Kriegsverbrecher, darunter Auschwitz-Kommandant Höß. Nicht wenige tauchten von hier aus mit falschen Papieren unter.

Nach dem 2. Weltkrieg wurden über 40.000 Versprengte, Flüchtlinge und Vertriebene, darunter viele Frauen mit Kindern, in die Fördestadt integriert. Flensburg, nun Großstadt mit über 100.000 Einwohnern, packte an und wuchs

in harter Aufbauarbeit um zahlreiche Wohngebiete und Gewerbeansiedlungen. Um 1960 betrug die Arbeitslosenrate nur noch zwei Prozent - das „Wirtschaftswunder“ ereignete sich auch in Flensburg.

Nach einem durchgreifenden Strukturwandel während der 1980er und 1990er Jahre zeigt sich Flensburg mit seinen heute ca. 95.000 Einwohnern als Gewerbe- und Dienstleistungsmetropole der deutsch-dänischen EU-Region Schleswig/Sønderjylland.

Kostenlose Altstadt-Tour:
Den Plan mit Flensburger Sehenswürdigkeiten erhalten Sie in der Touristinfo Flensburg, Nikolaistraße 8!

Schiffbau, Kühltechnik, Pharmazentika, Versandhandel und ein aufstrebender Hochschulcampus mit Universität und FH dokumentieren die Zukunftsorientierung des regionalen Oberzentrums Flensburg. Gleichzeitig aber erinnert Einheimische und Gäste jeder Bummel durch die malerischen Kaufmannshöfe, entlang der neuen Schiffbrücke mit dem Museumshafen, vorbei am Salondampfer „Alexandra“ und dem Yachthafen, die St. Jürgenstraße hinauf und schließlich der Blick von den Fördehängen auf die Innen- und Altstadt im Fördetal, an das wellenbewegte Leben von 30 Generationen tatkräftig schaffender Flensburgerinnen und Flensburger.



Luftfahrt: Hugo Eckener 1928 über Flensburg · Westindienfahrt: der Speicher zeugt bis heute davon!

FLENSBURGERLEBEN



Tourismus Agentur Flensburger Förde GmbH, Touristinformation
Nikolaistraße 8 · 24937 Flensburg
Fon: 0461 90 90 920 · Fax: -936

Öffnungszeiten:

Mo.–Fr.: 10–17 Uhr | Sa.: 10–14 Uhr

info@flensburger-foerde.de
flensburger-foerde.de

Wir bieten Ihnen diesen Service:
Stadtführungen, Zimmervermittlung,
individuelle Urlaubspakete, Gruppen-
und Pauschalreisen für Flensburg und die
Region, Kartenvorverkauf, Fördeschätze
in unserem Shop und mehr!

Vielfalt für Ihren Besuch: Individuell buchbare Stadtführungen & Touren

Entdecken Sie Flensburg und die
Region an der schönsten Förde
der Welt! Schlendern Sie durch
einzigartige Kaufmannshöfe, be-
schauliche Gassen und idyllische
Parkanlagen. Genießen Sie die
abwechslungsreiche Kulisse der
Altstadt und Förde. Die Tourismus
Agentur Flensburger Förde arran-
giert Ihre persönliche Stadtführung
mit individuellem Thema, Termin
sowie Route – ganz nach Ihren
Wünschen!

Kosten für Privatführungen (1–25 Pers.):
Mo.–So.: ab 96 € (ab 2025 109 €)
(Deutsch); Zuschlag für Fremdsprachen:
17 € (ab 2025 20 €) (Dänisch, Schwe-
disch, Englisch, Französisch, Italienisch,
Plattdeutsch & Petuh).

**Nähere Informationen zur Themenvielfalt
und Buchung finden Sie unter**
flensburger-foerde.de

*Jetzt
scannen*



Winter am Hafen · Hof Borgerforeningen am Holm

Öffentliche Stadtführungen

**Für die Teilnahme an einer Führung
melden Sie sich gerne an:**
per Telefon unter 0461 90 90 920,
per E-Mail info@flensburger-foerde.de –
oder buchen Sie ein Online-Ticket über
die Website flensburger-foerde.de.

Die Teilnehmerzahl ist begrenzt.

Preise, wenn nicht anders angegeben:

Erwachsene: (E) 9 € (ab 2025 12 €);

Kinder: 6 bis einschl. 14 J. (K) 6 € (ab

2025 8 €); Familienkarte (nur noch bis

12/2024): 2 E & 2 K (FK) 24 €.

Änderungen vorbehalten.

Altstadt: Geschichte & Geschichten

Treff: Nordermarkt/Neptunbrunnen

09., 16., 23.11. um 11.30 Uhr

03.01. um 14.00 Uhr

17., 31.01. um 15.00 Uhr

07., 21.02. um 15.00 Uhr

Höfe, Rum & alte Schiffe

Treff: Anker vor Schifffahrtsmuseum

07. + 21.11. um 11.30 Uhr

30.11. um 11.30 Uhr

07., 14., 21., 28.12. um 11.30 Uhr

06., 13., 20., 27.02. um 15.00 Uhr

Rum- & Zucker-Tour

Treff: Holmpass./Wasserrad, ZOB

01., 08., 15., 22., 29.11. um 14.30 Uhr

13. + 20.12. um 14.30 Uhr

30.12. um 11.30 Uhr

Rumgeschichte und südliche Altstadt

Holmnixe, Nikolaistraße/Ecke Holm

04., 11., 18., 25.01. um 11.30 Uhr

01., 08., 15., 22.02. um 11.30 Uhr

Mönche, Heilige & Rummacher

Treff: Eingang Ki. St. Nikolai/Süderm.

02., 14., 28.11. um 11.30 Uhr

05., 12.12. um 11.30 Uhr



Treffpunkt für viele Führungen: Der Neptunbrunnen am Nordermarkt.



Förde-schätze
www.flensburger-foerde.de/
online-shop

Malerisches Kapitänsviertel

Treff: Holmpass./Wasserrad, ZOB
03., 10., 17., 24.11. um 14.00 Uhr
01., 08., 15., 29.12. um 14.00 Uhr
12., 19., 26.01. um 14.00 Uhr
02., 09., 16., 23.02. um 14 Uhr

Nachtwanderung

Treff: Nordermarkt/Neptunbrunnen
15.11. um 17.30 Uhr
06.12. um 17.30 Uhr
10. + 24.01. um 18.00 Uhr
14. + 28.02. um 18.00 Uhr
E: 10 € (ab 2025 13 €), K: 7 € (ab 2025 9 €),
FK: 27 €, entfällt ab 2025

Fru Hansen und die Flensburger Weihnachtswelt

Treff: Anleger Alexandra/Schiffbrücke
29.11. um 14.30 Uhr
06., 13., 20.12. um 14.30 Uhr
E: 16 €, K: 11 €, FK: 43 €

Weihnachten, Wichtel & Kostbarkeiten

Treff: Hof Borgerforeningen/Brunnen
25.11. um 15.30 Uhr
28.11. um 15.00 Uhr
12. + 19.12. um 15.00 Uhr
E: 16 €, K: 11 €, FK: 43 €



Ruth Rolke alias Fru Hansen erzählt die Geschichte der Flensburger „Petuh-Tanten“.



© Schiffahrtsmuseum Flensburg



Viele Geschichten rund um Fjord und Förde – im aktuellen Urlaubsmagazin der Tourismus Agentur Flensburger Förde.

... gratis

„Ohaueha ... was'n Aggewars“

Sprüche wie dieser gehören zum Alltag in Flensburg, stammen jedoch aus den Anfängen des 20. Jahrhunderts, als sich die feinen Damen der Gesellschaft auf den Ausflugsdampfern der Flensburger Förde zu den sogenannten „Butterfahrten“ trafen. Sie kauften sich jährlich eine Dauerfahrkarte, genannt „Partout-Karte“ (frz: partout = immer), woraus mit der Zeit „Petuh-Karte“ wurde. Aus Platt- und Hochdeutsch sowie Nieder- und Hochdänisch entstand eine eigenwillige Sprache: das „Petuh“. Bei der Aussprache sind die markantesten Merkmale das sehr scharf gesprochene „s“ am Anfang von Wörtern und ein zum „ch“ verfälschtes „g“.

Insider-Tipp: Eine gute Einführung bietet das Buch „Ohaueha, was'n Aggewars – oder wie ein' zusieht un sprechen as die Flensburger Petuhanten“ von Schauspielerin und Flensburger Urgestein Renate Delfs. Noch heute finden sich zahlreiche Petuh-Redewendungen wie „Sssünn(d)e“ für „schade, bedauernswert“ im Flensburger Sprachgebrauch wieder. Die Flensburger Touristinformation bietet Stadtführungen mit Ruth Rolke alias „Emmi Hansen“ an.

FLENSBURGERLEBEN



Ein tolles Erlebnis:
Die Flensburger Brauerei.



Auf den Spuren des
Rums im Braasch Rum
Manufaktur Museum.

Flensburger Brauereibesichtigung

Die Brauereibesichtigung, inklusive Film über die schöne Heimat und bewegte Geschichte der Brauerei, spannender Tour durch die „heiligen Hallen“, deftigem Imbiss und genussvoller Bierverskostung, dauert insgesamt 3 Stunden. Dabei geht es durch die historischen Gebäude bis hin zu den modernen Abfüllanlagen, rauf und runter, über Treppen und vielerlei Stufen. Zur Stärkung geht

es anschließend in den Flensburger Salon, wo bereits ein frisch gezapftes FLENS und eine herzhafte Brotzeit auf die Besucher wartet.

Besichtigungstouren:

Mo.–Sa.: 20 € pro Person

**Tickets und alle weiteren Infos unter
besichtigung.flens.de od. 0461 863122**

**Plop Shop: Mo.–Fr. 13–18 Uhr
Sa. 13.30–18.30 Uhr oder rund um die
Uhr online unter shop.flens.de**

Munketoft 12, 24937 Flensburg

durchblick
BRILLEN. KONTAKTLINSEN

FLENSBURGS KOMPETENZ FÜR AUGENOPTIK.

Mit unserer langjährigen Erfahrung und einem vielfältigen Angebot an Brillen, Kontaktlinsen und optischen Dienstleistungen sorgen wir dafür, dass Sie stets den besten Durchblick haben.



Rote Straße | Ecke Friesische Straße 1 | Telefon 0461 2 36 24

optikdurchblick.de

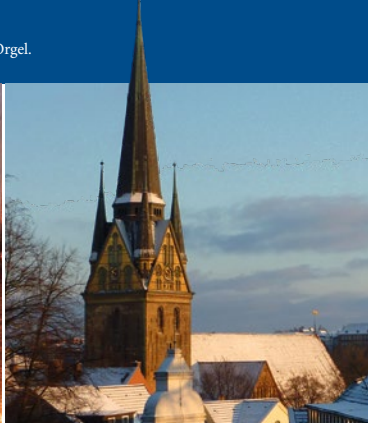

Braasch Rum Manufaktur Museum

Im hinteren Teil des historischen Kaufmannshofes wird die private Sammlung der Familie Braasch zur Geschichte des Westindienhandels und der Rumproduktion gezeigt. Einen Probeschluck der hauseigenen Produkte gibt es im Geschäft im Vorderhaus.

Info: braasch.sh, Wein & Rumhaus Braasch/2. Hof, Rote Str. 26–28, 24937 FL, Tel.: 0461 141600

Gerichtshistorische Sammlung Flensburg

Ausstellung im Flensburger Landgericht am Südergraben zur Entwicklung der Justiz in den ehemaligen Herzogtümern Schleswig und Holstein vom Mittelalter bis heute. Fotos, Bilder, Zeichnungen, originalgetreue Arbeitsbereiche aus den verschiedenen Zeiten, originale Fälschungen und vieles mehr sind auf 600 m² zu sehen.

**Besichtigung nur mit Führung
nach Absprache**

**Anmeldung & Info: Tel. 0461 89666
sammlung@lg-flensburg.landsh.de**



Weltweit einmalig: Die große Orgel in St. Nikolai

Sankt Nikolai beherbergt eine der bedeutendsten Renaissanceorgeln Norddeutschlands (Foto oben), gebaut vom dänischen Hoforgelbauer Nicolaus Maaß im Auftrag des dänischen Königs Christian IV. Das Instrument wurde von Arp Schnitger in ein barockes Orgelwerk umgebaut und erweitert. Der 15 m hohe und 7 m breite Prospekt der Orgel ist ein Meisterwerk des Flensburger Bilderschnitzers Heinrich Ringerink. Dieser prachtvolle Prospekt mit seinem kunstvollen Schnitzwerk und dazugehöriger Orgelempore gehört zu den Größten in Nordeuropa.

Von 1997 bis 2009 verwirklichte der international renommierte Orgelbauer Gerald Woehl aus Marburg hier ein ehrgeiziges Projekt. Sankt Nikolai besitzt seither nicht nur wieder die größte Orgel des Landesteils Schleswig, sondern ein auch in seiner Art einzigartiges Instrument: Zu sehen ist der als nationales Kulturdenkmal eingestufte Prospekt aus der Renaissance. Zu hören sind eine große norddeutsche Barockorgel und ein symphonisch-romantisches Instrument, inklusive Fernwerk auf dem Dachboden über dem Altarraum.

Konzerte:

Auch in diesem Winter werden große und kleine Werke in St. Nikolai aufgeführt, z. B. Schubert Messe AS Dur und Anton Bruckner Te Deum 10.11.2024, 17 Uhr sowie viele weitere.

**Siehe im Kalenderteil oder unter
nikolaikirche-flensburg.de**

FLENSBURGERLEBEN

Die Bergmühle

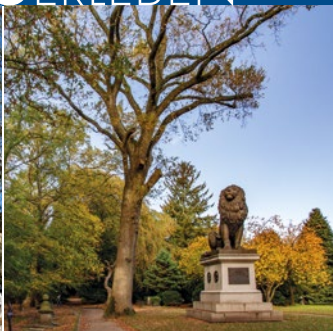

Die Flensburger Landschaftsgärten

Hinter dem Landgericht, auf der „Westlichen Höhe“, befindet sich neben dem Museumsberg eine sehenswerte Park- und Friedhofsanlage aus der Zeit um 1800.

Sie ist Ausdruck der Landschaftsgestaltung dieser Zeit und das wichtigste bürgerliche Gartendenkmal der Aufklärungszeit im Norden Schleswig-Holsteins.

Christiansenpark und Museumsberg sind Reste der weitläufigen Landschaftsgärten der Kaufmannsfamilie Christiansen. Seit 2011 steht hier wieder der Idstedt-Löwe – als Zeichen für die dänisch-deutsche Freundschaft am historischen Standort von 1862.

In den letzten Jahren sind die Flächen neu entwickelt und besser miteinander verbunden worden: Wasserspiel, Grünflächen, Bänke, viele Spielgelegenheiten, ein Rundweg um den Christiansenpark. Es gibt viel Neues zu entdecken.

flensburger-friedhofe.de

Die Bergmühle

Sie wurde 1792 erbaut – und hat im Mai 2022 nach drei Jahren Restaurierung neue Flügel und ein neues Dach bekommen. Auch das Gelände um die Mühle wurde neu gestaltet – vom „Verein zur Erhaltung der Bergmühle e.V.“ und der Stadt Flensburg. In den Räumlichkeiten finden Konzerte statt und man kann sie mieten. Alle Termine hinten im Heft!

Bergmühle e.V., An der Bergmühle 7, 24939 Flensburg, bergmuehle-flensburg.com

Jugendpark Schlachthof – BMX- und Skatepark

10.000 m² ist er groß: Europas größter BMX- und Skatepark für Kinder und Jugendliche befindet sich in Flensburg! Ganz neu ist eine eigene Anlage für kleinere Kinder, eine Streetsoccer-Arena, ein Calisthenics-Fitnesspark sowie ein Basketball-Feld. Workshops vermitteln die Basics im BMX. Man kann u.a. Sunday BMX-Räder in verschiedenen Größen und Schutzausrüstung leihen.

Eine Anmeldung ist nicht erforderlich, sie erfolgt direkt vor Ort.

Sportpiraten Flensburg e.V.
Werftstr. 40, 24939 Flensburg
sportpiraten.com

Flensburger Stadtwerke: Energie hautnah erleben!

Wer ein Kraftwerk von innen sehen möchte oder wissen will, wie eine Turbine funktioniert, kann das hier hautnah erleben und von erfahrenen Kraftwerkern Wissenswertes über die umweltschonende Energieerzeugung erfahren. Interessant sind auch Infos dazu, wie die Stadtwerke Flensburg ihre Energieversorgung Schritt für Schritt CO₂-neutral machen wollen.

Online-Buchung: www.stadtwerke-flensburg.de/foerdeposit/engagement/kraftwerkstuehrung; jeweils 9–10.30 Uhr + 13–14.30 Uhr, mind. 10, max. 25 Pers.; Flensburger Stadtwerke, Batteriestr. 48

Führungen:
Die Stadtwerke bieten einen Blick hinter die Kulissen.



Ostseebad – Schön zu jeder Jahreszeit.



Flensburgs Strände

Solitüde

Dieser große, weiße Sandstrand liegt auf der Sonnenseite der Förde kurz vor Meierwik. Er bietet einen tollen Blick bis zu den dänischen Nachbarn. Hier gibt es ein Restaurant, Minigolfplatz, Kiosk und viel Platz zum Picknicken und Spielen. Westlich des Badestrandes dürfen auch Hunde sich vergnügen!

Aktiv Bus Linie 3

Ostseebad

Im Norden am Westufer der Förde gelegen. Das flach abfallende Wasser ist ideal für Familien mit Kindern. Die Seebrücke lädt zu einem kleinen Spaziergang ein und bietet ein tolles Motiv für Fotografen. Hier gibt es viel Platz, auch einen Hundestrand, kostenlose Parkplätze, einen großen Spielplatz, Grillplatz und einen Kiosk.

Aktiv Bus Linie 1 und 7



Wohlig
warmes
Winter-
Wohnland.

Werden Sie Teil unserer starken Gemeinschaft und profitieren Sie von günstigen Mieten, lebenslangem Wohnrecht und vielen weiteren Vorteilen.

Jetzt Traumwohnung finden:
www.fab.sh · 90 90 20



FLENSBURG SHOPPING



Die Altstadt mit ihrer historisch gewachsenen Straßenstruktur, ihren prächtigen Fassaden und den einzigartigen Kaufmannshöfen gehört zu den schönsten in ganz Schleswig-Holstein. Von Bomben nahezu verschont geblieben, hat sie heute eine Ausstrahlung, die landesweit ihresgleichen sucht. Hinter den Fassaden verbergen sich liebevoll restaurierte, zum Teil verwunschene Höfe, für die Flensburg berühmt ist. Hier spielte sich früher das ganze Leben ab: Wohnen, Arbeit, Produktion und Lagerung.

Norderstraße

Durch das Nordertor betritt man die Altstadt, und gleich dahinter befindet sich die Phänomenta, das Science-Center in Schleswig-Holstein. Die Norderstraße ist eine lebendige, multikulturelle Straße – hier gibt es Pizza und Eis vom Italiener, schöne junge Cafés, Bücher aus der Dansk Centralbibliothek, einen orientalischen Hamam, Trödel- und Antiquitätengeschäfte, Tattoostudios und Künstlerateliers, Flensburgs ersten Unverpackt-Laden und vieles mehr. Die über Drahtseile geworfenen Schuhe sind zum Markenzeichen der Straße



Schuhe in der Norderstraße, Stilleben an verträumten Ecken oder Wallart an der St. Jürgen-Treppe.



geworden und eine geheimnisvolle Künstlerin zaubert immer neue „malerische“ Katzen an Hauswände und Hofeingänge.

Nordermarkt

Zahlreiche Cafés und Restaurants laden am Nordermarkt ein, sich niederzulassen und den Tag zu genießen. Sehen und gesehen werden – auf einem der ältesten Plätze kann man, so lange es das Wetter zulässt, herrlich „Leute gucken“ und es sich schmecken lassen beim Geplätscher des Neptunbrunnens.

5 Personen für 1,50 €

Park & Ride & Shopping mit dem FlensTicket

Busshuttle Exe – Südermarkt

Große Straße

Die Große Straße bietet nicht nur den Anblick traumhafter Fassaden aus Klassizismus, Renaissance und Barock, hier findet man auch noch

Der Nordermarkt lädt zum Verweilen ein.



Nachhaltigkeit für den guten Zweck. Das ist Secondhand-Mode von **Bella Secunda**: Der Verkaufserlös geht an das Katharinen Hospiz am Park. **Speicherlinie 34**, direkt am Westindien-speicher und mitten auf dem Kapitänsweg: Von der Großen Straße/Speicherlinie aus erreichbar.

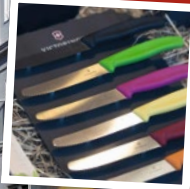

viele inhabergeführte Geschäfte, Modeboutiquen, Schmuckläden und Juweliere. Viele kleine, individuelle Läden reißen sich aneinander, ebenso alteingesessene und viele moderne Restaurants und Cafés, die auch Außenplätze anbieten.

Die Flensburger Innenstadt bietet alles, was das Herz begehrt – und das in der einladenden Atmosphäre einer intakten Altstadt!



3. November · 13-18 Uhr
Sonntags-Shopping
 Flensburg Innenstadt,
 CITTI-Park, Fördepark u.v.m.

Holm

Hier ist der Mittelpunkt der Fußgängerzone – mit seiner Ansammlung sehenswerter alter Bürgerhäuser und Handelsdomizile ist der Holm schon eine Sehenswürdigkeit für sich. Schuh- und Bekleidungs-geschäfte, Schmuckläden und Parfümerien versprühen weltstädtisches Flair. Peek & Cloppenburg

bietet eine große Auswahl an Damen- und Herrenmode in Flensburg! Von hier aus geht es direkt an der Holmnixe Richtung ZOB in die Nikolaistraße, wo sich im Haus Nr. 8 die Tourist-information und am Ende die UCI Kinowelt, Flensburgs größtes Kino, befindet.

SCHMIDTKE

Uhren- & Trend Shop PerlenWelt SchmuckVitrine

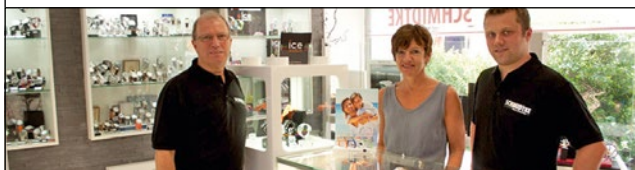

Außergewöhnliche Angebote an wertvollem Brillant-, Gold- und Perlenschmuck
 Ankauf von Gold- und Silberwaren · Ankauf von gelbem und weißem Zahngold
 bis 18,- EUR/g durch Sofortanalyse mit Röntgenspektrometer

Dr.-Todsens-Straße 5 - 7 | 24937 Flensburg | Tel. 04 61 / 210 02
www.schmuck-schmidtke.de

FLENSBURG SHOPPING



Südermarkt mit Wochenmarkt

Mittwochs und samstags findet hier in unmittelbarer Nachbarschaft der St. Nikolai-Kirche seit 800 Jahren der Flensburger Wochenmarkt statt. Zwischen 7 und 14 Uhr trifft man sich zum Klönschnack und um die frischen Produkte der Region einzukaufen. Um den schönen Platz gruppieren sich einige der ältesten, noch erhaltenen Gebäude der Stadt, und hier liegt auch der Haupteingang zur zweiten großen Innenstadtpassage, der Flensburg-Galerie.

Rote Straße

In früheren Zeiten war sie Ausspannquartier für Bauern und Handelsreisende mit Pferd und Wagen. Von den für Flensburg so typischen Kaufmanns- und Handwerkerhöfen gibt es in der Roten Straße gleich fünf Exemplare. Die Gasse ist berühmt für ihre maleische Atmosphäre und die kleinen, individuellen Läden mit ausgefallenen Angeboten – Damenmode, Wohnaccessoires, Kunsthandwerk, eine Kaffeerösterei, ein Rumhaus mit Museum – und das Geschäft der weltberühmten Silbermanufaktur Robbe & Berking. Bei schönem Wetter laden die Höfe immer noch zum „Ausspannen“ ein.



Frische & Klönschnack:

Die Flensburger lieben ihren Wochenmarkt! Zur Weihnachtsmarktzeit findet er auf dem Holm bzw. in der Dr. Todsen-Straße statt. Ab 8.1.2025 geht es wie gewohnt auf dem Südermarkt weiter.

Einkaufszentren

Holmpassage

Flensburgs erste Innenstadtpassage im schönen Ambiente eines historischen Kaufmannshofes. 700 Parkplätze im eigenen Parkhaus.

Holm 39, Flensburg, Tel.: 0461 21 955, Öffnungszeiten: Mo.–Sa.: 9.30–19 Uhr

Förde Park

Alles unter einem Dach mit vielen Serviceeinrichtungen wie Kundenschießfächern, Postservice, Geldautomaten, Babywickelraum und 2.400 kostenlosen Parkplätzen.

Schleswiger Str. 130, 24941 Flensburg, Tel.: 0461 902020, Mo.–Sa.: 8–22 Uhr

CITTI-Park & CITTI-Markt

Lebensmittelmarkt und großes Einkaufszentrum mit 55 Fachgeschäften unter einem Dach, u.a. E-Bike-Verleih, Kinderbetreuung, Postfiliale, Rollstuhl-Verleih, Strom-Tankstelle & Schließfächer. Über 2.000 kostenlose Parkplätze.

Langberger Weg 4, 24941 Flensburg, Tel.: 0461 57060, Mo.–Sa.: 9–20 Uhr, CITTI-Markt ab 8 Uhr, citti-park-flensburg.de

Die Rote Straße ist deutlich kürzer als Holm oder Große Straße, aber in den Winkeln, Ecken und Höfen gibt es viel Schönes und Leckeres zu entdecken. In der Adventszeit wird es hier besonders urig.



Herzlich willkommen
in der Flensburg Galerie
... alles unter einem Dach!



Flensburg Galerie

Mitten in Flensburgs City laden rund 50 Geschäfte zum Shopping-erlebnis ein. Kult, Colloseum, Jeans Fritz, Lloyd, Gabor, Ernesting's Family, KiK und Tedi bieten eine große Auswahl an aktueller Mode. Saturn hat die neueste Technik. Sinnerup und Tiger verzaubern mit skandinavischem Lifestyle. Drogerie Müller, Easy Apotheke und Friseur Babel sind für Pflege und Gesundheit da. Alles für den täglichen Bedarf findet man bei Rewe und Netto. Und in

der modernen Food Lounge kann man Köstliches aus den zahlreichen Bistros genießen. Der „Sports Club“ ist ein Fitness-Studio der Extraklasse mit hochmoderner Geräteausstattung zu attraktiven Preisen. Und das eigene Parkhaus macht die Flensburg Galerie zum idealen Ausgangspunkt für den Stadtbummel!

**Mehr Infos: flensburg-galerie.de,
Holm 57–61, 24937 Flensburg,**

Telefon 0461 168 45 78-0,

**Öffnungszeiten: Mo.–Sa.: 9.30–20 Uhr,
Netto Marken-Discount und REWE**

Supermarkt von 8–21 Uhr

Lass Dir's gut gehen!

**MACHT
RICHTIG
SPASS.**



**FLENSBURG
GALERIE**

Tolle Aktionen, viele Überraschungen und beste Unterhaltung im November und Dezember

**18.–23.11. Black Week
Entdecke überall Super-Rabatte,
tolle Angebote und Preis-Aktionen.**

**25.11.–24.12. Weihnachts-Galerie
Freu Dich auf das Fest mit dem
Weihnachtsmann und bezaubernden
Überraschungen.**

**ab 30.12. Winter Sale
Finde viele Preise und Angebote
nochmals drastisch reduziert.**

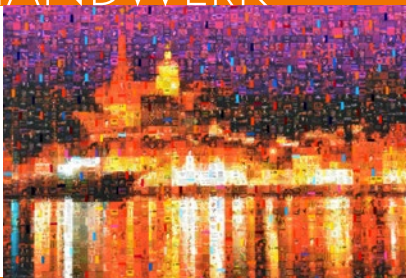

V.l.n.r.: Skulpturen von Elke Koch.,
Iliaya Zhelev – Flensburg in the night

26.10.–23.11.2024

Ausstellung Iliaya Zhelev

Von Flensburg bis New York
in der Galerie Bilder im Hof

Kunsthandwerk & Galerien

★ **Atelier Antje Fuchs Kunst**
Nordergraben 26 (Nähe Theater)
Hier gibt es die Lockvögel!
0163 3468016; www.antjefuchs.de

Atelier Birte Jansen: Malerei
Ateliergemeinschaft HOLM35 in
FL; Fr 15–17 Uhr & nach Vereinb.;
0171 6500084; www.artforsoul.de

Atelier Ines Ramm
Malerei, Kunstdrucke, Postkarten;
Lämmerstraße 7, 24975 Ausacker/
OT Dammende; Tel.: 04634 17 57
Atelierbesuche nach Vereinbarung;
www.inesramm.de

Atelier Ute Meyer
Pleinair Malerei,
Flensburg, www.utemeyer.de,
Instagram: [ute_meyer_art](https://www.instagram.com/ute_meyer_art)

★ **Atelje Kaisa Duus**
Lammfell Design, Holm 35,
Flensburg, kaisa@kaisaduus.de,
Tel.: +49 173 93 03 128.

★ **Bildhauerei**
Malerei, Drucke, Figürliches
Friedrichstal 29, Flensburg
bettinaschwarze.de, 0461 4808084

Contor im Krusehof
Designhaus & Schmuck
Rote Straße 24, 24937 Flensburg
Tel.: 0461 1826220
www.contor-design.com

★ **Experimentelle Malerei**
Atelier Birgit Bugdahl, 24937 FL,
Kompagniestr. 1, donnerstags
geöffnet, birgitbugdahl.de

Galerie Bilder im Hof
Rote Straße 16, 24937 Flensburg,
Tel.: 0461 131 42, Fax: 211 26
www.bilder-im-hof.de

**Gallery4 –
im Yachting Heritage Center**
Maritime Kunst von Heinke
Böhnert, Ines Ramm, Susanne
Westphal; Harniskai 13, FL,
Eintritt frei, gallery4-flensburg.de

Goldschmiede Reich
Mühlenholz 26, 24943 Flensburg,
Tel.: 0461/333 39
www.goldschmiede-reich.de

Goldschmiede Trapez
Große Straße 35, 24937 Flensburg,
Tel.: 0461 29939,
www.goldschmiede-trapez.de

Keramik-Zeiten
Cornelia Voigt-Clausen, wechselnde
Keramik und andere schöne Dinge,
Rote Str. 15c, 24937 Flensburg;
Tel.: 0461 430 73 84

kreativ * ton
Töpfereibedarf & Werkstatt
Anke Andresen, Norderstr. 10,
24999 Wees; 04631 4448510,
Termine nach Vereinbarung online
buchbar: kreativton-andresen.de

Kunst & Co.
Verein für Gegenwartskunst,
Klostergang 8a, Flensburg,
www.kunstundco-flensburg.de,
Fr. 17–19 Uhr, Sa. 11–16 Uhr

★ **maev studio – Malin Eva Altena**
Keramik, Kurse, Kunsthandwerk
(Schnupperkurse, Intensiv-Work-
shops n. V.), Süderfischerstr. 16,
24937 FL, Tel.: 0157 71297659,
info@maevstudio.com,
www.maevstudio.com





Bild links: Bei der Arbeit – Malin Eva Altna.
Foto @birtes.belichtungszeit

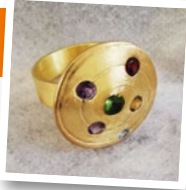

Ring © Sabin Stein
Schmuckdesign

**Peter Jürgensen –
Juwelier und Feinuhmacher**
eigene Goldschmiede- und Uhren-
meisterwerkstatt, individuelle
Schmuckanfertigungen. Marken:
Wellendorff, Tamara Comolli,
Bron, FOPE, Serafino Consoli
Große Str. 45–47, 24937 FL
Tel.: 0461 17 18 10
www.peterjuergensen.com

★ **schmuckes Atelier
Dominique Lenoir**

KunstSpeicher im Hof, Angel-
burger Str. 25, 24937 Flensburg,
0173 6366240, schmuckes-atelier.de

★ **SKULPTUREN WERKSTATT
Elke Koch**

Friedrichstal 21, 24939 Flensburg,
Telefon 0151 56316383



Ring © schmuckes Atelier

★ **Sabin Stein Schmuckdesign**

Goldschmiedin, Holm 17
(Hof Borgerforeningen),
Tel.: 0461 1829496,
www.sabinsteinschmuckdesign.de

★ **Ute Schwambach. kunst**

Atelier im Johannisviertel,
Johannisstr. 19/23, 24937 FL,
Do. 15–18 Uhr geöffnet,
Insta: uteschwambach

★ **Tietze Schmuck**

Skulpturen – Malerei, tietzekunst.de,
0171 9153515, Atelierbesuche
nach Vereinbarung, Kalender 2025:
Bestellung per Mail ts@tietzekunst.de

Ohrringe
© Goldschmiede Trapez



Die schlanken
Skulpturen von Tietze
Schmuck gibt es auch
als Kalender.



Flensburger Ateliertage

2. + 3.11., 11–17 Uhr

Neu: Vom 2. bis 11.11. wird je ein Werk der
teilnehmenden Kreativen in der Pop-up-Galerie
„Schön Hier“ im Käte-Lassen-Hof ausgestellt.

Alle Teilnehmer: ateliertage-flensburg.de



Raffinierter Snack mit Wein in der Alten Post oder ein Frischgezapftes in Hansens Brauerei.

Gasthaus-Brauerei

Hansens Brauerei

Schiffbrücke 16, 24939 Flensburg
Tel.: 0461 141 39-0,
hansensbrauerei.de

Landgasthof

Neukrug & Garten

Restaurant, Biergarten, Eventlocation,
Bahnhofstraße 2, 24975 Maasbüll,
04634 317, neukrug.de

MarktWirtschaft –

Brauhaus zu Glücksburg

Rustikal trifft auf Modern –
erlesene Bierspezialitäten und
ausgefeilte Brauhausküche.
Postplatz 1, 24960 Glücksburg,
Tel. 04631 444 396 0,
marktwirtschaft-lykke.de

Pizza, Tapas &

Flammkuchen und mehr

Pizzeria Ristorante San Marco

Große Str. 28, 24937 Flensburg;
Tel.: 0461 22 535,
www.san-marco-flensburg.de

Vertigo Flensburg

Restaurant & Bar mit mediterraner
Küche, Tapas uvm.; Holmhof 43a,
24937 Flensburg; 0461 4808802,
vertigo-flensburg.de

Viva, der Mexikaner!

Burritos, Tapas, & mehr; durchge-
hend warme Küche, zudem Cate-
ring & Mittagstisch; Rote Str. 15,
24937 Flensburg; 0461 182 49 30

Regionale
Genuss-
erlebnisse vom
Feinsten:
Neukrug &
Garten.



Nikolai

Traditionelle Flammkuchen –
Di.–Sa. 12–22 Uhr, Nikolaistr. 10,
24937 Flensburg, Tel. 0461
99577444, nikolai-flensburg.de

Steakhäuser

Steakhouse Argentina

Leckeres vom Lavagrill; tägl. 11.30-
15 & 17.30-23 Uhr; 0461 245 20;
Südermarkt 9 (1. OG), 24937 FL

Restaurants

Zeitlos Restaurant & Bar

Frühstück, Lunch & Dinner,
Rathausstr. 2, 24937 Flensburg,
Tel.: 0461 807081-0,
www.restaurant-zeitlos.de

Alte Senfmühle

Holmhof 45, 24937 Flensburg,
Tel.: 0461 80 726 -36, Fax: -37
www.alte-senfmuehle.de

Gudlak Restaurant & Strandbar

Fördestr. 2-4, 24960 Glücksburg
www.gudlak-restaurant.de
*Euro-asiatische Küche, Sushi,
Klassiker neu interpretiert*

Strandhotel Glücksburg Restaurant „Felix“

Kirstenstraße 6, Glücksburg
Tel.: 04631 61 41-500
strandhotel-gluecksburg.de

Jin Bao Restaurant

Hochwertige chinesische Speisen
nach Originalrezepten – ohne
Fritteuse. In familiärer Atmosphäre.
Dorotheenstraße 20, Flensburg,
Tel.: 0151 23652530, info@jinbao.de;
Mi.-Sa.: 17:30–21:30 Uhr,
So.: 17:30–21:00 Uhr



Gemütliches Punscheln im Hotel Hafen FL.

Hotel Hafen Flensburg

Columbus Genusswirtschaft;
17.30–22 Uhr; Schiffbrücke 33,
FL, Tel.: 0461 16 06 82 00
hotel-hafen-flensburg.de/
kulinarik

Restaurant & Café Roter Hof

Besser essen – besser leben!
Rote Straße 14, 24937 Flensburg
Tel.: 0461 50 52 370; roterhof.de

Mäder's Restauration

...würzt das Leben
Osthafen · Ballastkai 9; 24937 FL
0461 150 79 00; www.maeders.de

Odore del Mare

Fördepromenade 1, 24944 Flens-
burg/Sonwik, Tel.: 0461 315 51 41
odore-del-mare.de

Quellental Restaurant

Quellental 1, 24960 Glücksburg
www.quellental-gluecksburg.de
Unkompliziert, herzlich, lecker!

Restaurant Olympia

Griechische Spezialitäten,
Alter Kupfermühlenweg 31,
24393 Flensburg, Tel.: 0461 43197
olympia-flensburg.de



Frisch gebackene
Waffeln und Kuchen
genießt man im Back-
geflüster mitten in
der Backstube.

Cafés, Kneipen & Co.

Das Grisou – Schank- & Speisewirtschaft

Holm 45 (Holmhof), FL, Tel.: 0461
480 899 66, dasgrisou.de

Backgeflüster

Backstuben-Café
Schlossallee 10, 24960 Glücksburg
Insta: julias_backgefluester

Soete Deern | Bäckerei & Café

Täglich frisches Brot & Kuchen in
Handarbeit, bis 13 Uhr Frühstück,
Toosbÿystraße 4, FL, 7–17 Uhr,
So. ab 8 Uhr, Mi. Ruhetag

*... weiter auf der
nächsten Seite!*

www.san-marco-fl.de

Ristorante · Pizzeria

San Marco

*... mein Italiener
in der Fußgängerzone,
- seit über 40 Jahren*

Große Str. 28 · 24937 Flensburg · Tel. 0461-22535



GUTEN APPETIT

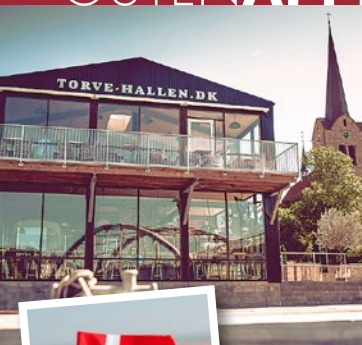

Mit Hafenvblick: Torve-Hallen in Sonderburg und leckeres Frühstücksbüffet im Café Holnis.



Weinstuben

Weinstube im Krusehof

Bis Ende 2024: Mo.–Sa. 11–20 Uhr, Küche nur bis 17 Uhr!

Mo.–Sa.: 11.30–22.00 Uhr, So. + Feiertags: Ruhetag; Spezialität: Elsässer Flammkuchen; Rote Str. 24, 24937 FL, Tel.: 0461 128 76

Weinkontor Roberto Gavin

Neustadt 16, 24939 Flensburg, Tel.: 0461 28773, geöffnet Mo.–Fr. 10–18 Uhr, Sa. 10–14 Uhr, Mittagstisch: Mo.–Fr. 12–14 Uhr

Grenzenloser Genuss: Dänemark!

Torve-Hallen Sønderborg

Pizza, A la carte-Menu, schöne Außenterrasse mit Hafenvblick, Nørre Havnegade 28, 6400 Sønderborg; Telefon: +45 7370 9999, torve-hallen.dk

Strandrestaurants

„Sandwig“

Bistro – Café – Strandbar

Sommer- u. Winteröffnungszeiten
Promenade 1, Glücksburg
Tel.: 04631 6141-490
www.sandwig-strandbistro.de

Glücklichel Strandrestaurant

Schwennastraße 41, 24960 Glücksburg, www.glueckselig.de
So muss wohl Glück schmecken!

Hotel & Restaurant

Ostsee-Anker

Kreative Küche mit Sonnenterrasse, Strand- und Ostseeblick. Saisonale, regionale und mediterrane Gerichte, Strandweg 1, 24977 Langballig, Tel.: 04636 1646, ostsee-anker.de

Strandcafé Holnis

An der Promenade 1, 24960 Glücksburg, Tel.: 04631 62 20 71, Winter-Öffnungszeiten Nov. – März: Mo.–Fr. 8–17 Uhr, Sa. + So. 8–18 Uhr, ostseecamp-holnis.de/strandcafe

Katharinen Hospiz am Park
Ökumenisches Zentrum für Hospizarbeit und Palliativmedizin

Einmalige Werke von
Hans-Ruprecht Leiß
zugunsten des Katharinen
Hospiz am Park im
Kalender 2025!

25 €

Verkaufsstellen: www.katharinen-hospiz.de



GUTENACHT



Die Touristinformationen beraten Sie gerne:

Flensburg & Langballig: Tel.: 0461 90 90 920

Glücksburg: Tel.: 04631 40 77 0

Flensburg

Hotel „Alte Post“

Rathausstr. 2, 24937 Flensburg
Tel.: 0461 80 70 810,
ap-hotel.de, info@ap-hotel.de

Hotel Hafen Flensburg

69 Zimmer & Apartments direkt
am Hafen; Wellness, Bar, Restau-
rant, Hofgarten, Tagungen;
Schiffbrücke 33; 0461 160680;
www.hotel-hafen-flensburg.de



Stilvoll nächtigen im
Hotel Hafen Flensburg.

Glücksburg

Strandhotel Glücksburg

Kirstenstraße 6, 24960 Glücksburg
Tel.: 04631 6141-0, Fax: -11
www.strandhotel-gluecksburg.de
info@strandhotel-gluecksburg.de

Langballig

Hotel & Restaurant

Ostsee-Anker

Ihr Logenplatz an der Ostsee mit
stilvollem Ambiente, Strandweg 1,
24977 Langballig, Tel.: 04636 1646,
ostsee-anker.de



Balkonzimmer
im Ostsee-Anker.

... Jetzt wird's heiss! ...

**Steak-Variationen
vom LAVA-Grill**

sowie

**Dubrovnik-
Balkan-
Spezialitäten**

Südermarkt 9
24937 Flensburg
0461 - 24520

STEAK HOUSE

ARGENTINA
RESTAURANT DUBROVNIK
SÜDERMARKT

Nutzen Sie unser **Gratis-Park-Ticket**
für das **Parkhaus Rote Straße 15 - 17**
Und so gehts: Parkhaus-Einfahrtsticket wird im
Restaurant getauscht gegen unser **Gratis-Park-Ticket!**
www.essen-in-flensburg.de / .dk





HARRISLEE

Strand in Wassersleben.



Tourismus Agentur Flensburger Förde GmbH, Touristinformation
Nikolaistraße 8 · 24937 Flensburg
Fon: 0461 90 90 920 · Fax: -936

Öffnungszeiten:

Mo.–Fr.: 10–17 Uhr | Sa.: 10–14 Uhr

info@flensburger-foerde.de
flensburger-foerde.de



Harrislee liegt auf der Sonnenseite der Flensburger Förde, zwischen Flensburg und Dänemark und ist bekannt für die einzigartige Lage in wunderbarer Natur. Das Niehuuser Tunneltal, der Ochsenweg, die Grenzroute, der Nord-Ostsee-Radweg und der Fördesteig laden zu

Wanderungen und Fahrradtouren ein. In Wassersleben können Sie am Strand und auf der neugestalteten Strandpromenade spazieren, am westlichsten Punkt der Ostsee pausieren und über den Grenzübergang Schusterkate nach Dänemark wandern. In Harrislee gehören die dänische Sprache und Kultur zum Alltag.

Industriemuseum Kupfermühle

Eines der bedeutendsten Zeugnisse deutsch-dänischer Industriegeschichte: die Kupfermühle. Vom 17. bis ins 20. Jh. wurden hier Kupfer- und Messingbleche verarbeitet. In drei historischen Industriehallen, umgeben von wunderschönen, denkmalgeschützten Arbeiterhäusern, wird die 400-jährige Fabrik- und Siedlungsgeschichte lebendig präsentiert.

Januar–April: Sa., So. 13–17 Uhr,
Mai–Okt.: Mi.–So. 13–17 Uhr,
Gruppen ab 8 Personen auch nach Vereinbarung, Erw. 6 €, Schüler/erm. 3 €,
industriemuseum-kupfermühle.de
Messinghof 3, Harrislee, 0461 4077125

Ab 2025:
Trauungen im
Industriemuseum
Kupfermühle
Kontakt:
Standesamt
Harrislee,
0461 706-121

Foto: Industriemuseum



Der westlichste Punkt der Ostsee befindet sich in Wassersleben.

Stiftungsland Schäferhaus

Genießen Sie eine Wanderung zu Fuß oder mit dem Rad durch diese traumhafte, fantastisch erschlossene und mit vielen Schautafeln erklärte Landschaft. Wundern Sie sich nicht, wenn Sie dabei von Galloways und Wildpferden mit ihrem Nachwuchs neugierig beäugt werden – oder von einem prächtigen Hirsch.

Kontakt & Termine für Führungen über Bunde Wischen eG; 04621 984080
bundewischen.de



Foto: N. Knaack

Skatepark Holmberg

Auch für Inliner und Basketballer; nahe Zentralschule; Mo.–Sa. 12–20 Uhr, So. & Feiertage 15–20 Uhr

Wochenmarkt

Frische Produkte der Region, Freitags, 8–13 Uhr auf dem Marktplatz, kostenfreie Parkplätze.



Weihnachtsmarkt

Ein fröhliches und festliches Wochenende auf dem geschmückten Marktplatz – mit Tannenbäumen, Musik, Punsch sowie Selbstgemachtem z. B. dem Chor des ADS Kindergartens, dem Hejmdal Bläseorkester Harrislee, den Flensburger Förde-Möwen, den Lucia-Kindern des dänischen Freizeitheims und einer Feuershow von Knut Keller sowie den Flensburger Stadtbläsern und dem EUF Pop-Orchester.

30.11. + 1.12. je ab 14 Uhr, Marktplatz Harrislee, Terminplan unter harrislee.de

Theater
im
Bürgerhaus
s. Termine

8.11.24
„Altes Land“
16.1.25
„Achtsam morden“
1.3.25
„Das Fräulein Wunder“
je 19.30 Uhr

Alle Theatertermine finden Sie hinten im Heft oder online unter harrislee.de



Weitersagen lohnt sich!

Zufrieden mit dem Service und den Energietarifen der Stadtwerke Flensburg? Dann empfehlen Sie uns gern weiter und sichern Sie sich als Dankeschön 40,- € Prämie. Jetzt Energieneukunden über unser Kundenportal werben und Belohnung abstauben.

Alle weiteren Infos unter:
stadtwerke-flensburg.de

**stadtwerke
flensburg**

Flensburger Förde
OSTSEE



Trauung mit Meerblick im Boutique Hotel Wassersleben
Kontakt: Standesamt Harrislee, Tel.: 0461 706-121

Schwimmen

Kleinschwimmhalle Harrislee

Alt Frösleer Weg 39 (an der Zentralschule), 24955 Harrislee, mit Sauna, Öffnungszeiten siehe: www.harrislee.de; 0461 97871241

Der Fördesteig

Zu Fuß oder mit dem Rad: Die deutsche Verlängerung des Gendarmstien auf dänischer Seite bietet Natur pur und herrliche Ausblicke entlang der Flensburger Förde!

Länge ca. 95 km, Start: Schusterkate/Wassersleben, über Flensburg, Glücksburg, Langballigau, Geltinger Birk bis Kappeln; Gratis Download: foerdesteig.de

LANGBALLIG

Durchatmen am Strand von Langballigau – auch in den Wintermonaten einfach herrlich.



Tourismus Agentur Flensburger Förde GmbH, Touristinformation
Nikolaistraße 8 · 24937 Flensburg
Fon: 0461 90 90 920 · Fax: -936

Öffnungszeiten:

Mo.–Fr.: 10–17 Uhr | Sa.: 10–14 Uhr

info@flensburger-foerde.de
www.flensburger-foerde.de

Die Gemeinden Dollerup, Grundhof, Langballig, Munkbrarup, Ringsberg, Wees und Westerholz gehören zum Amt Langballig – bequem zu erreichen über die B199, die Flensburg mit Kappeln verbindet und parallel zur Küste verläuft. So ist man schnell am Ostseestrand und in der hügeligen Landschaft Angeln. Und wie der Name schon sagt: Von hier kamen die Angelsachsen.

Strandvergnügen

Fisch in vielen Variationen, Pizza, Eis, frisch gebackener Kuchen und Kaffee, ein Glas Wein oder ein Bier – die gastronomischen Angebote rund um den Hafen sind vielfältig und sorgen das ganze Jahr über für das richtige Urlaubsgefühl. An der Seebrücke legt die Feodora II im Sommer Richtung Sonderburg ab und gleich hinter dem Hafen befindet sich der lange Naturstrand (auch Hundestrand). Parkplätze, Gastronomie, Sanitäranlagen und Campingplatz – alles befindet sich in unmittelbarer Nähe. Entlang der Promenade geht es nach Westerholz und landeinwärts auf Holzwegen durchs Moor und das Tal der Langballigau zum Landschaftsmuseum Angeln in Unewatt.



Fangfrischer Fisch

Wenn das Wetter mitspielt, bieten die Fischer von Langballigau frischen Fisch an. So auch Harald Lehuniak mit seinem Kutter „Odin LAN3FF“. Je nach Wetterlage landen er und seine Kollegen Butt, Flunder, Scholle, Kliesche oder Dorsch an.

fischvomkutter.de oder wir-fischen.sh

Dolleruper Destille

Mitten im Herzen Angelns zwischen Förde und Schlei liegt sie: die Dolleruper Destille. Seit 2014 wird hier aus regionalem Obst neben Bränden, Geisten und Likören auch deutscher Whisky, Rum und Gin produziert. Während der Ladenöffnungszeiten kann die Brennerei besichtigt werden. Beim Schaubrennen erhalten die Besucher in gemütlicher Atmosphäre einen Einblick in das Handwerk der Destille. Wem Zuschauen aber zu langweilig ist, der kann sich für eines der Gin- oder Whisky-Seminare anmelden.

Mehr unter www.dolleruper-destille.de

Mit dem Fahrrad über Förde und Grenze

Tipp für den Sommer '15

Die Fähre „Thjalfe“ fährt von Egersund (DK) über Brunsnæs nach Langballigau und zurück. Die „Rødsand“ fährt entlang der früheren Butterfahrtlinie von Egersund über Sønderhav nach Flensburg und zurück. Eine tolle Möglichkeit, die dänische Küste mit dem Fahrrad zu erleben!

**Max. 12 Personen u. Fahrräder, Reservierung unbedingt empfehlenswert!
Info & Buchung: fahrradfahre.info**

Mühle Hoffnung:
Jetzt ganzjährig mit
neuer QR-Führung
erlebbar.

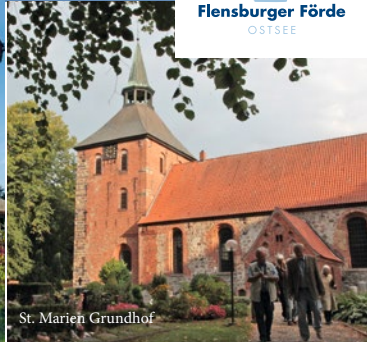

St. Marien Grundhof

Windmühlen

Wenn sich die Flügel der Mühlen „Fortuna“ in Unewatt und „Hoffnung“ in Munkbrarup drehen, wird meist Brot gebacken und vor Ort verkauft. Aber auch heiraten kann man in beiden Mühlen. Die Mühle in Munkbrarup ist mit dem wiederhergestellten Schälstein die einzige Windmühle in Norddeutschland und Dänemark, die mit Windkraft Gerste zu Graupen schälen kann.

**Mühle Hoffnung: Heiraten im April-Okt.,
Infos + Termine: muehle-hoffnung.de
Mühle Fortuna: museum-unewatt.de**

St. Marien in Grundhof

Die spätromanische Feldsteinkirche stammt aus dem 12. Jahrhundert. Mitte des 15. Jahrhunderts wurde aus Backstein die spätgotische Vorhalle und der Turm angefügt. Die Kirche ist mit 500 Sitzplätzen die größte der alten Dorfkirchen in Angeln. Die Busch-Orgel von 1763 wurde 2019 saniert und erklingt nun wieder.

Naturparadies

Zu Fuß oder mit dem Rad – das Tal der Langballigau oder der Fördesteig, die deutsche Verlängerung des Gendarmstiens auf dänischer Seite, bieten Natur pur und herrliche Ausblicke. Der Küstenwanderweg Fördesteig ist insgesamt 95 km lang. Er beginnt an der Schusterkate bei Wassersleben, führt durch Flensburg, entlang der Küsten Glücksburgs über das Fischerdorf Langballigau, weiter rund um die Geltinger Birk bis nach Kappeln – Natur pur und immer eine frische Brise!

**Kostenloser Download der Wanderkarte
unter foerdesteig.de**

Veranstaltungen des Amtskulturring Langballig e. V.

LUST mit uns Kultur zu machen ...

Das vollständige Kursprogramm, ausführliche Informationen, Preise, Veranstaltungsorte und Treffpunkte: akl-langballig.de

Eine Anmeldung ist erforderlich!

Mi., 20.11., 19–21 Uhr

Weihnachtliche Dekoration für Tisch und Tür, **Adventskranz binden**, Bönstrup, Kursleitung Ursula Strehlow

Mi., 20.11., 17 Uhr

Unterwegs im Lichterglanz der Stadt. **Dämmerungsbummel durch Flensburg + ein „kulinarischer“ Stopp**, Südermarkt – Flensburg, GF Dirk Dobrowolski

Fr., 22.11., 18 Uhr

Ein festliches **Weihnachtsmenü** aus regionalen Zutaten. Christensenhaus Unewatt. Leitung Tillmann Senge

Fr., 06.12., 17–19.30 Uhr

Feine Köstlichkeiten **Pralinen, Süßigkeiten & Co**, Christensenhaus Unewatt, Leitung Gabriele Eckardt

So., 08.12., 11.45–17.30 Uhr

Zur Vorfreude auf die Adventszeit gehören Kerzenschein, Tannenduft: **Busfahrt zum Weihnachtsmarkt auf Gut Stockseehof**, Abfahrt ab Grundhof

Mi., 10.12., 19–21 Uhr

Fachvortrag über verschiedene Möglichkeiten von Vollmachten, **Vorsorge-, Patienten- und Betreuungsverfügung**. Dörpshus Munkbrarup, Ref.: Dr. Klose, Rechtsanwalt/Notar

Sa., 14.12., 15.30–18 Uhr

Stimmungsvolle Stunden im Wald – mit Lagerfeuer. **Naturzeit für Familien – Die kleinen Weihnachtswunder**.

Hof Neuseegaard, Husby, Leitung Gudrun Perschke-Mallach

GLÜCKSBURG

Winter-Vibes am Glücksburger Schloss.



Touristinformation Glücksburg
Schinderdam 5/im Rathaus, 24960 GL
Tel: 04631 40 77 0

gluecksburg.de

April+Okt.: Mo.–Fr.: 10–17 Uhr
Sa.: 10–14 Uhr

Mai – Sept.: Mo.–Fr.: 09–18 Uhr
Sa.: 10–14 Uhr
So./Feiertage: 10–14 Uhr

In der kleinen, verträumten Stadt Glücksburg ist das Glück zu Hause. Für Klein und Groß gibt es hier eine Menge zu entdecken und erleben. Ob sportlich auf dem Wasser, schlemmend im Restaurant, wandernd im Wald oder entspannt am Strand – hier findet jeder sein Urlaubsglück. Die nördlichste Stadt Deutschlands bietet neben ihrem maritimen, romantischen Flair auch ein vielfältiges Naturerlebnis. Entdecken Sie das märchenhafte Wasserschloss, den weiten Blick übers Wasser bis nach Dänemark, die einzigartige Natur und viele andere Glücksmomente!

Menke-Planetarium

Ein spannender Blick (Fulldome-Projektion) ins All und abwechslungsreiches Programm für Erwachsene und Kinder.

Fördestr. 37, 24960 Glücksburg,
Tickets: 0461 805 12 73

Öffnungszeiten und Angebote:
www.planetarium-gluecksburg.de
oder planetarium@hs-flensburg.de

Golfen & Segeln

18 Löcher, Intensiv-, Themen- und Gruppenkurse, Golf für Einsteiger etc. foerde-golfclub.de Deutschlands älteste Segelschule in Glücksburg bietet zahlreiche Kurse für Groß und Klein dhh.de

Wellness im Strandhotel oder Golfen mit Fördeblick – abwechslungsreiches Glücksburg.

Waldmuseum Glücksburg

Heimische Tiere und ihr Lebensraum Wald, archäologische Sammlung; Eintritt frei!

Holnisstr. 2, Tel. 04631 2134,
April–Oktober: Sa.+So. 11–16 Uhr
(Gruppen nach Vereinbarung)

Fördeland Therme

Sportbecken, Therme, Kinderbereich, Sauna mit Saunagarten, Aqua-Kurse, Wassergymnastik ...

Sandwigstr. 1a, 24960 Glücksburg;
04631 444070, Angebote und
Öffnungszeiten: foerdelandtherme.de

Wellness-Lounge im Strandhotel Glücksburg

Saunen, Behandlungen & Kosmetik, nur mit Voranmeldung

Kirstenstraße 6, Glücksburg,
Tel.: 04631 6141-550,
strandhotel-gluecksburg.de

artefact Klimapark

Wie geht Energiewende? Hier gibt es Tipps mit Spaß und Grips für Strom, Bauen und Mobilität im Energieerlebnispark – Führungen, Power-Rallyes und Projektstage für Gruppen und Schulklassen auch außerhalb der Öffnungszeiten nach Absprache

Öffnungszeiten und Infos unter
www.artefact.de; für Veranstaltungen
ganzjährig geöffnet:
artefact Tagungs- und Gästehaus;
Bremsbergallee 35, 24960 Glücksburg



Schloss Glücksburg

Das Wahrzeichen der Stadt ist das Wasserschloss, welches verträumt auf dem Schlossteich thront. Lange Zeit war es der Stammsitz der Herzöge von Schleswig-Holstein. Heutzutage kann man das prächtige Schloss besichtigen und sogar seine Märchenhochzeit feiern.

Öffnungszeiten, weitere Infos & Anmeldung unter Tel.: 04631 442330 oder auf schloss-gluecksburg.de

Führung „Nachts im Schloss“

Mit Taschenlampen durch alte Geschichten und Gemäuer – für Kinder und Erwachsene.

**1.+8.11.24, 10.+24.01., 7.+21.2.25
jeweils 19.30 Uhr**

Benefizkonzert im Schloss

„Herbst-Phantasien II“ heißt das diesjährige Benefizkonzert zu Gunsten gemeinnütziger regionaler Projekte. Veranstaltet vom Lions Club Flensburg-Fördestadt. Das PRIMA-Quartett und Klarinette präsentiert Klassik u. a. von Vivaldi und Mozart, aber auch Modernes aus Film- und Popmusik.

**9.11., 19.30 Uhr, Infos und Karten:
flensburg-foerdestadt.lions.de**

Punschwald im Schlosshof

Nach dem Flensburger Vorbild verwandelt sich die historische Kulisse des Glücksburger Schlosses in eine gemütliche Waldlandschaft mit hunderten Tannenbäumen, beheizten Krippen, geschnitzten Holzfiguren und stimmungsvoller Beleuchtung. Groß und Klein können dem Weihnachtsstress und der damit verbundenen Hektik entfliehen: Komplette frei von Musik à la „Last Christmas“ oder kitschiger Weihnachtsdeko ist der Punschwald kein Weihnachtsmarkt, sondern ein rustikaler, aber gemütlicher Ort zum Beisammensein und Verweilen. Es warten eine Vielzahl an Punschkreationen und köstlichen Snacks auf die Besucher.

**Geöffnet ab 9.11.24,
Infos unter: punschwald.de**



Nächtliches Abenteuer: Mit der Taschenlampe durchs Schloss.



Stadtspaziergang

Das prächtige Wasserschloss, das sagenumwobene Kloster, der historische Friedhof, die alte Wassermühle sowie das ehemalige Prinzenpalais sind Stationen auf diesem herrlichen Rundgang durch die Residenzstadt Glücksburg. Im Anschluß laden wir ein zu einer Probe des regionalen Lykke-Biers.

**Immer mittwochs, 10.30 Uhr
Treffpunkt: Touristinformation
im Rathaus, Schinderdam 5
Preis: 12 € pro Erw./6 € pro Kind**

Strände

Holnis Drei „Der“ Strand auf der Halbinsel Holnis, dem Naturschutzgebiet vor Glücksburg, mit schönen Wanderpfaden (z.B. Fördesteig). Strand ca. 1 km lang (ca. 200 m FKK); Restaurants, DLRG, Kurtaxe, kostenpflichtiger Parkplatz, naher Campingplatz mit Strandcafé (Bistro/Café). Beim Team von „Wassersport Holnis“ kann man im Sommer Windsurfen, Kiten und Stand up-Paddeln lernen, direkt an Strand Drei, nördlich des Campingplatzes, wassersport-holnis.de
Bus: Förde Bus Linie 21

Sandwig ca. 400 m feiner Sand, Gastronomie, gute sanitäre Einrichtungen, kurabgabepflichtig, im Sommer Strandkörbe. Auch schön: Spaziergang auf der Promenade – nordwärts Richtung Halbinsel Holnis, südwärts gen Quellental, Yachthafen und Wald mit dem Glücksburger Ruheforst.

Bus: Förde Bus Linie 21

UNEWATTANGELN

Das Christesen-Haus wurde 2022 eröffnet und bietet Saisonverlängerung und Kulturangebote



Ausführliche Informationen auf:
www.museum-unewatt.de

Das **Landschaftsmuseum Angeln/Unewatt** besteht aus Museumsinseln im Dorf Unewatt. Dazu gehören die historischen Gebäude Windmühle Fortuna, Buttermühle, die Räucherei und die Ausstellungshalle „Christesen“ und das Christesen-Haus von 1895. In diesem volkscundlichen Museum wird in Dauer- und Sonderausstellungen der Lebens- und Arbeitsalltag des 19. Jahrhundert der Region Angeln am authentischen Ort präsentiert. Neue Veranstaltungsformate werden im Christesen-Haus angeboten.

Das gesamte Programm wird auf der Homepage des Museums und der Kulturstiftung angezeigt:
museum-unewatt.de

Unewatter Str. 1a (direkt B199 zw. Flensburg und Kappeln, siehe Karte), 24977 Langballig; Tel. 04636 1021; Anmeldungen, Tel. 04636 1869060

**April + Oktober, Fr.–So: 10–17 Uhr
Mai–September, Di – So: 10–17 Uhr**

Eintritt frei für Kinder bis 18 Jahre!

Veranstaltungen

08.11.2024 – Dt.-Dän. Apfelprojekt: 16–19 Uhr **Ein Apfeljahr entlang der Flensburger Förde:** Apfelbackküche für Erwachsene.*

16.11.2024 – **Unewatter Klimaküche:** 16.00 Uhr Vegetarischer Kochworkshop* und 19.00 Uhr Film „The End of Meat“

20.11.2024 – **Mittwochs in Unewatt:** Filme „Der Wind nimmt die mit“ und „Reifezeit“; Anmeldung empfohlen

29.11.2024: 15.00 Uhr **Gemeinsames Adventskranzbinden***



Im Programm: Leckeres und Wissenswertes rund um den Apfel.

14.01.2025 – **Unewatter Klimaküche:** 17.00 Uhr Vortrag und Gespräch zum Moorprojekt „Klimafarm“, 19.00 Uhr Film „Viel Gutes erwartet uns“

15.01.2025 – **Mittwochs in Unewatt:** Lesung „Eskapaden sind unser Geschäft“

17.01.2025 – **Apfeljahr** – Vortrag „Geschichte des Kulturapfels“

27.01.2025 – **Unewatter Klimaküche:** 17.00 Uhr Vortrag und Basteln Seegras* und 19.00 Uhr Film „The North Drift – Plastik in Strömen“

08.02.2025 – **Unewatter Klimaküche:** 16.00 Uhr Fermentierworkshop* und 19.00 Uhr Film „Bauer unser“

19.02.2025 – 19.00 Uhr **Apfeljahr** – Vortrag „Die nordschleswigschen Apfelsorten“

22.02.2025 – **Apfeljahr*** – 10–15 Uhr Workshop „Obstbaumschnitt“ an den Bäumen im Landschaftsmuseum

26.02.2025 – **Mittwochs in Unewatt:** Film „Die fabelhafte Welt des Dr. Cadéot“

05.03.2025 - **Social Dining***



* Anmeldung erforderlich

**Reservierung empfohlen

AUSFLUGSTIPPS



Bei gutem Wetter kommt er mit dem offenen Doppeldecker: Der Nikolaus.



Biikebrennen am Strand von Wassersleben.
© Sönke Rahn

Der Nikolaus landet am Flugplatz Schäferhaus

Am Sonntag, den 8. Dezember 2024 besucht der Nikolaus wieder den Luftsportverein Flensburg e.V. Er kommt, je nach Wetterlage, in seinem offenen Doppeldecker oder mit der Piper aus dem kalten Norden Skandinaviens und landet um 14 Uhr auf dem Flugplatz Flensburg-Schäferhaus. In seinem prall gefüllten Jutesack hat er für alle Kinder, die ihn begrüßen, leckere Schokoladentüten. Weil er in seinem Doppeldecker nicht alle Säcke unterbringen kann, begleitet ihn sein stark motorisiertes Frachtflugzeug. Auch sein kleines Akkordeon hat der Nikolaus wieder im Gepäckfach. Gemeinsam mit allen großen und kleinen Gästen singt er dann bekannte Lieder aus der Adventszeit. Allerdings hat er auch zwei Ruten dabei. Eine kleine Rute und eine XXL-Rute für die Kinder, über die ihm seit seinem letzten Besuch viele Klagen zu Ohren gekommen sind.

Die Mitglieder des Flensburger Luftsportvereins freuen sich über viele Besucher! 8. Dezember, 14 Uhr

Fliegen in jeder Form

Flugplatz Flensburg-Schäferhaus

Lecker Chaussee 127, 24941 FL;
flensburger-flughafen.de;
Tel.: 0461 9 17 00

Luftsportverein Flensburg e.V.

Lecker Chaussee 129, 24941 FL;
luftsportverein-flensburg.de;
Fallschirmspringen, Tandemsprünge, Segelfliegen (auch Ausbildung). Tel.: 0461 9 12 15

Nordfriesischer Brauch: Das Biikebrennen

Dieses Volksfest ist in Nordfriesland Tradition: das Entfachen von großen Feuern an den Nordseeküsten Schleswig-Holsteins. Auch auf den dänischen Inseln im Wattenmeer begeht man „Pers Awten“ und längst ist es in ganz Schleswig-Holstein zu einem beliebten Anlass geworden, den Winter zu verabschieden. Man kommt in geselliger Runde zusammen, trinkt Punsch und genießt hinterher Grünkohl. Seit 2014 steht das Biikebrennen im nationalen Verzeichnis des Immateriellen Kulturerbes der UNESCO.

Am 21. Februar – u.a. auf Sylt, Föhr, Amrum und den Halligen in der Nordsee und zum Teil auch hier bei uns an der Förde.

Süßes!

Flensburger Süßigkeiten



Ein echtes Flensburger Familienunternehmen: Seit 1963 führt Familie Frithejm die heutige Flensburger Dragee-Fabrik. Aus einer kleinen Schokoladenfabrik wurde einer der wenigen deutschen Drageespezialisten mit rund 100 Mitarbeitern und noch immer wird nach alten Rezepturen produziert.

Jeden Freitag 14–18 Uhr: Fabrikverkauf – mit leckerem Bruch und anderen schönen Dingen! Harnishof 1+ 2, 24937 Flensburg agilius-dragees.de

AUSFLUGSTIPPS



*Hoch
hinaus!*

Aussichtsplattform Wasserturm Mürwik

In 26 m Höhe führt ein Rundgang um den großen Wasserspeicher, der mit 1,5 Millionen Liter Trinkwasser gefüllt ist. Von hier aus hat man einen atemberaubenden Ausblick über ganz Flensburg bis zur dänischen Küste und Angeln.

**Am Volkspark, 1.5.–30.9.: Mi.–So.:
11–13 Uhr + 15–18 Uhr, Eintritt frei!
ab ZOB FL, Buslinien 3 + 7, Haltestelle
Bohlberg**

Minigolf in Solitude

Schöne Anlage mit 18 Bahnen, nur wenige Meter entfernt vom Ostseestrand Solitude mit flachen Dünen und feinem Sand.

**März bis Ende Oktober, Öffnungszeiten:
minigolf-flensburg.de; Solitude 13a,
24944 Flensburg, Tel.: 0152 31910291
oder 0152 31910293**



Foto: Lars Franzen

Villekula-Land

Bewusstsein für eine gesunde Ernährung und Lebensmittel, Verständnis für die Abläufe der Natur, den Jahreszeitenkreislauf und den Schutz der Umwelt – das vermittelt Villekula Großen und Kleinen ganz aktiv und in fröhlicher Atmosphäre.

**Winterfest 17.11., 12-16 Uhr:
Outdoor-Fest für Familien und Interessierte. Winterliche Basteleien, Punsch, Stockbrot & Co., Eintritt frei, aber Spenden sind erwünscht.**

villekula.de, Taruper Hauptstr. 5, Flensburg.

WYKER DAMPFSCHIFFS-REEDEREI
FÖHR-AMRUM GMBH

Insel oder Hallig?

**TICKETS
ONLINE
FAEHRE.DE**

Tagesfahrten zu den Nordseeinseln & Halligen

Föhr 9:35 ab Dagebüll	Amrum 9:35 ab Dagebüll	Halligen Do 10:00 ab Schlüttsiel
------------------------------------	-------------------------------------	---

Multimar Wattforum in Tönning

Erlebe Mitteleuropas größten Nationalpark, das Schleswig-Holsteinische Wattenmeer, auf „nur“ 4000 m² und trockenen Füßen! Im Multimar Wattforum erwartet dich eine spannende Mitmach-Ausstellung über Wale, Watt und das Weltnaturerbe. Höhepunkte: Pottwalskelett, 37 Nordsee-Aquarien mit 280 Arten, Großbecken mit Panoramascheibe.

Auf dem Außenareal kannst du lebende Säugetiere aus nächster Nähe beobachten, die du in der Natur fast nie zu Gesicht bekommst: Fischotter! In der neuen Ausstellung „Watt. Land. Fluss.“ erfährst du alles über den scheuen Wassermarder und seinen Lebensraum. Ein Erlebnis für die ganze Familie!

Aktuelle Veranstaltungen
multimar-wattforum.de.

**Nationalpark-Zentrum Multimar
Wattforum, Dithmarscher Straße 6a,**



Entdecke
eine ganze
Welt!



Beeindruckende
Einblicke

25832 Tönning, Info-Telefon: 04861
96200; täglich und ganzjährig geöffnet
(außer 24.12.); Service: Restaurant mit
Eiderblick, Spielplatz, Shop,
freies WLAN, barrierefrei

Die Otter sind da!

Nationalpark-Zentrum
Multimar
WATTFORUM



Erlebe die
neue Ausstellung
Watt. Land. Fluss.



multimar-wattforum.de



Wattenmeer
UNESCO seit 2009/2014

Nationalpark
Wattenmeer



SCHLESWIG-HOLSTEIN

AUSFLUGSTIPPS

Bogenschießen
in Ausackerholz.



Foto: Region Sønderjylland-Schleswig

Erlebnis Bogenschießen

Faszinierende Sportart, Natur, (Ent-)Spannung. Traditionell und intuitiv. Schnupperkurse und andere Termine nach Absprache.

Bogenscheune Ausackerholz, bogenscheune-nord.de

Actionbound & Naturbingo

Im knapp 300 Hektar großen Naturschutzgebiet „Stiftungsland Schäferhaus“ kann man sich zu Fuß oder mit dem Fahrrad erholen oder die Wanderung zur Spaziergehrrallye machen. Mit dem **Actionbound**. Mit Hilfe der kostenfreien App stellen sich die Teilnehmer verschiedenen Aufgaben und Rätseln und sammeln Punkte. Der gesamte Actionbound umfasst eine Strecke von 6,5 km (ca. 150 Min.).

Infos unter de.actionbound.com

Wer lieber offline unterwegs ist, kann sich bei der Touristininfo in der Nikolaistraße, eine **Naturbingo-Karte** holen und versuchen alle Felder abzuhaken. PDF-Version unter **flensburger-foerde.de**



Deutsch-Dänischer Wortwechsel

Die Region Sønderjylland-Schleswig feiert die besondere sprachliche Vielfalt unserer deutsch-dänischen Grenzregion.

Deshalb hat eine Jury acht Wörter ausgewählt, die als 2 Meter hohe Installationen rundherum im Grenzland aufgestellt worden sind. Wie wär's: eine kleine Rundtour gefällig? Hier sind sie zu finden:

FLUTSCHT (deutsch) „funktioniert reibungslos“, Tørring Mølle (DK) – **GLANT** (Sønderjysk), „gemütlich“, IBC Aabenraa (DK) – **ACKEWARS** (Plattdeutsch) „Aufwand“, Højer Bassin (DK) – **LATJE BATJE** (Friesisch) „ein kleines bisschen“, Multikulturhuset Sønderborg – **FLENERK** (Friesisch) „Schmetterling“, Dagebüll Mole – **KRÜSCH** (deutsch) „wählerisch“, Nordfriesland Museum, Husum – **PYT!** (Dänisch) „Macht nichts!“, Unigelände Flensburg – **SUUTJE** (Plattdeutsch, Friesisch) „Lass' es ruhig angehen“, Hertie Platz, Schleswig.

Infos gibt es unter **kultur-wort.de**

agilus dragees
FLensburg

MADE IN FLensburg
so lecker!

Jeden Freitag: **Fabrikverkauf** von 14 - 18 Uhr
Schokoladen- & Zuckerdragees · Kinderartikel

FDf Flensburger Dragee-Fabrik GmbH + Co. KG
Harnishof 1+2 · Auffahrt Ballastbrücke · 24937 Flensburg
Tel. 0461-144700 · www.agilus-dragees.de



Düppeler Schanzen (DK)

1864 sind die Schanzen vor den Toren Sonderburgs Schauplatz der Schlacht Preußen-Österreich gegen Dänemark. Neben den „echten“ Schanzen mit einigen Kanonen steht dort das „Historiecenter Dybbøl Banke“ mit einer Ausstellung, in der man nachgestellte Szenen der Schlacht sehen kann. Offizieller Gedenktag: 18. April mit Kranzniederlegung und Soldaten in historischen Uniformen.

Historiecenter Dybbøl Banke, Dybbøl Banke 16, DK-6400 Sonderborg, etwas abseits der dän. Nationalstr. 8, Tel.: +45 7448 9000; www.1864.dk

Sønderborg (DK)

Sønderborg liegt ca. 45 Autominuten von Flensburg entfernt am Alsen Sund und ist die Hauptstadt der Region Südjütland mit ca. 27.000 Einwohnern. Die sehenswerte Stadt hat viel zu bieten: eine sehr hübsche Innenstadt, das Schloss, einen attraktiven Hafen mit Cafés und Restaurants, dem beeindruckenden Alsion mit Universität und hervorragendem Konzertsaal, dem Multikulturhaus und der Bücherei Sønderborg.

Das Hotel Alsik mit seinem 70 m hohen Turm hat erst 2019 eröffnet. Von der 16. Etage aus hat man einen faszinierenden Blick auf Sønderborg, das Schloss, den Als Sund, Dybbøl Mühle bis nach Kegnæs.

Grenzlandgeschichteln)



Sønderborg:
Toller Ausblick vom Alsik z.B. auf das Alsion
(Foto: Philipp Gehrke)

Das Ticket dazu bucht man online vorab unter www.alsikpov.dk
sonderborg.dk, visitsonderborg.dk
koncertsalen-alsion.dk

WEIHNACHTEN UND NEUJAHR IN SONDERBURG

KONZERTSAAL ALSION



21. NOV: Nielsen & Sibelius



6. DEZ: Sissel Kyrkjebø



12. DEZ: Weihnachten im Norden



10. JAN: Neujahr mit Paul Potts

www.koncertsalen-alsion.dk

KONZERT
SALEN

Alsion

NOVEMBER TERMINE

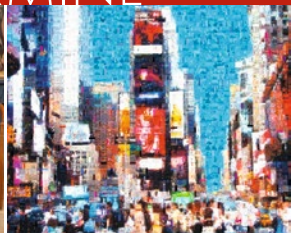

... Nico Santos ist auf Tour und kommt auch nach Flensburg ... Szene aus dem Stück „Match me if you can – ick bün al hier!“ ... der Künstler Iliaya Zhelev zeigt seine Werke „Von Flensburg bis New York“ ...

- noch bis 03.11.** **Ausstellung: Die anderen 50er Jahre**
Entdeckungsreise; s. S. Museumsberg Flensburg
-
- noch bis 17.11.** **Ausstellung: World Press Photo 2024**
Di–So, 11:00–17:00 preisgekrönte Fotos des Wettbewerbs für professionelle Pressefotografie; Robbe & Berking Museum, FL
-
- noch bis 23.11.** **Ausstellung: Iliaya Zhelev – Von Flensburg bis New York**
Pop Art; Galerie Bilder im Hof, Rote Str. 16, FL
-
- noch bis 16.03.** **Ausstellung: Lars Waldemar. Punctaria neglecta**
internationaler Bildhauer; s. S. Museumsberg FL
-
- Fr 01.11., 19:30** **Match me if you can – ik bün al hier!**
+ 03.11., 18:00 Verwechslungskomödie; NDB-Studio, Flensburg
-
- Fr 01.11., 19:30** **Führung: Nachts im Schloss Glücksburg**
+ 08.11. Infos & Tickets: schloss-glücksburg.de
-
- Fr 01.11., 19:30** **Nico Santos – Ride Tour 2024**
Nachholtermin vom 12.03.2024 – Popkonzert/Show mit Choreografien & Special Effects; GP JOULE Arena, FL
-
- Fr 01.11., 20:00** **Comedy-Show: Tahnee – Blütezeit**
3. Bühnenprogramm der Comedienne & Moderatorin mit Parodie, Stand-Up & Musik; Deutsches Haus, Flensburg
-
- Fr 01.11., 23:00** **Electronic Movement**
Halloween Edition; Kühlhaus, Flensburg
-
- Fr 01.11., 23:00** **Friday Night mit Dr. Murkes & Der Praktikant**
Disco – „Drinks & Dezibel“; Volksbad, Flensburg
-
- Sa+So 02.+03.11.** **Flensburger Ateliertage**
11:00 – 17:00 Info: ateliertage-flensburg.de; s. S. Kunsthandwerk
-
- Sa 02.11., 19:00** **Premiere: Dornröschen**
Tanztheater von Emil Wedervang Bruland zur Ballettmusik von Pjotr Iljitsch Tschaikowski; Stadttheater, Flensburg
-
- Sa 02.11., 19:30** **NDB-Studio Flensburg: Kapitän Nemo**
+ 22.11., 20:00 n. d. Roman „20.000 Meilen unter dem Meer“ von J. Verne
-
- Sa 02.11., 19:30** **Broschmann & Finke Theater: Butter bei die Fische**
+ 03.11., 15:00 Episodenstück von Michael Wempner; Bürgerhaus Harrislee
-
- Sa 02.11., 20:00** **Konzert: Charly Schreckschuss**
Blues; s. S. Schifffahrtsmuseum, Flensburg
-
- Sa 02.11., 20:00** **Torsten Sträter – Mach doch mal das große Licht an**
+ 03.11. „Die Siebträgermaschine der Bühnenprogramme: Druck, Dampf, Glanz, Aroma – alles drin!“; Deutsches Haus, FL

- Sa 02.11., 21:00** **Konzert: Beauty & the Beats**
Musiker & DJ mit Liveshow; Volksbad, Flensburg
-
- Sa 02.11., 22:00** **Die einzig wahre 90er Pop-Party**
feat. Tic Tac Thomsen & H.P Möller; Kühlhaus, Flensburg
-
- So 03.11., 10:30** **vhs-Kurs: Einführung in das gegenständliche Zeichnen**
bis 13:30 Nr. 23268H, 1x – Infos & Anmeldung: vhs-flensburg.de
-
- So 03.11., 11:00** **Sonntags-Atelier**
jeden Sonntag Kunst mit Ki. ab 6 J.; Museumsberg FL (Sauer mann-Haus)
-
- So 03.11., 11:00** **Führung: Flensburg als Seefahrer-, Handels- & Grenzstadt**
über die Geschichte Flensburgs; s. S. Schifffahrtsmuseum FL
-
- So 03.11., 11:30** **Führung: Grænselos**
auf Dänisch; s. S. Museumsberg, FL
-
- So 03.11., 12:00** **Techniksonntag: Diesel, Dampf & Brückensimulator**
Technikvorführung; s. S. Schifffahrtsmuseum, FL
-
- So 03.11., 12:30** **Strandhotel Glücksburg: Lunch aus dem Herzen Frankreichs**
bis 14:30 vorherige Tischreservierung erwünscht: 04631/ 61 41 500
-
- So 03.11.** **Sonntags-Shopping im November**
13:00 bis 18:00 die Geschäfte der Flensburger Innenstadt, der CITTI- und Förderpark, Möbel Schulenburg & Bauhaus; FL
-
- So 03.11., 15:00** **Finissage: Die untergründigen 50er**
Texte & Musik, mit Marius Rothe, Barbara Schröder und Peter Geilich; s. S. Museumsberg Flensburg
-
- So 03.11., 21:00** **Volksbad: Fucksia & Luki Loop**
Mix aus Punk, Techno-Sounds & Psychedelik; Flensburg
-
- Di 05.11., 17:30** **vhs-Kurs: Selbstfürsorge & Achtsamkeit im Alltag**
bis 19:00 Nr. 34203, Vortrag, 1x – Infos & Anm.: vhs-flensburg.de
-
- Di 05.11., 18:00** **Bergmühle Flensburg: Brotgespräche**
bis 20:00 Thema: „Ein Mensch ist, was er isst!“; FL
-
- Di 05.11., 18:30** **Walzenmühle Flensburg: Eröffnung der „FL Winterzeit“**
Live-Musik & Kunst, Info: flensburger-winterzeit.de
-
- Di 05.11., 19:30** **Stadttheater Flensburg: Der Untertan**
+ 08.11. nach dem Roman von Heinrich Mann
-
- Mi 06.11., 15:00** **Vortrag: Farbige Marokko**
mit Frank Lubowitz (FL), Deutsche Kulturgesellschaft FL; TSB-Heim, Eckener Str. 24, Flensburg
-
- Mi 06.11., 16:00** **KulturLücke: Offene Kinder-Kunst-Werkstatt**
bis 17:30 jeden Mittwoch bis zum 11. Dezember – für Kinder ab 8 J., Infos unter: kulturluecke-fl.de; Norderstr. 151, FL
-
- Mi 06.11., 17:30** **Filmvorführung & Diskussion: Deep Rising**
Veranstaltung v. Greenpeace; s. S. Schifffahrtsmuseum, FL
-
- Mi 06.11., 18:30** **Volksbad Flensburg: Mittwochsdisco**
Hits & Stimmung von & für Menschen mit Behinderung
-
- Mi 06.11., 19:00** **Mühlenflimmern – eine cineastische Reise durch die Welt**
Kino & interkulturelle Begegnung m. d. tunesisch-französischen Film „Auf der Couch in Tunis“; Bergmühle, FL
-
- Mi 06.11., 19:30** **Alle meine Männer**
Komödie von Ray Cooney; Stadttheater, Flensburg
-
- Mi 06.11., 20:00** **Flensburger Hofkultur: Hofgeflüster**
Poetry Slam/Dichterwettstreit; Ausstellungssaal Phänomenta, Flensburg

NOVEMBER TERMINE

- Do 07.11., 9:30** **Kleine Bühne Flensburg: Luzies Lichterfest**
ein Tiermärchen von und mit Sonja Langmack
-
- Do 07.11., 15:00** **Bergmühle Flensburg: Kaffee, Kuchen & Klönschnack**
+ 21.11.
Infos zu Thema & Gast: bergmuehle-flensburg.de; FL
-
- Do 07.11., 19:00** **vhs-Kurs: Aikido für Anfänger**
bis 20:00
Nr. 324201, 6x – Infos & Anmeld.: vhs-flensburg.de
-
- Do 07.11., 19:00** **Deutsches Haus: Alice – Spektakuläre Zirkusshow**
für die ganze Familie – die Geschichte von Alice wird untermalt mit Zirkusnummern, Zaubertricks & Stunts; FL
-
- Do 07.11., 19:30** **Volksbad Flensburg: Tango Argentino**
Milonga mit wechselnden DJs & tanzbarer Musik
-
- Do 07.11., 20:00** **Poetry Slam**
deutsch-dänische Poetry Slam-Show; Kühlhaus, FL
-
- Fr 08.11., 16:00** **Workshop im Landschaftsmuseum: Apfelbackküche**
bis 19:00
Infos & Anmeldung s. S. Unewatt/Angeln
-
- Fr 08.11., 19:30** **Theater im Bürgerhaus Harrislee: „Altes Land“**
Produktion des Ohnsorg-Theaters HH (hochdeutsche Tournee), nach dem Roman von Dörte Hansen; Harrislee
-
- Fr 08.11., 20:00** **Konzert in der Bergmühle: Sundance in Moonlight**
bis 22:00
Eigenkompositionen & -interpretationen – Verbindung zwischen Pop, Soul, Klassik, Jazz, Rock & Country; FL
-
- Fr 08.11., 20:00** **Jazz på Flensborghus**
med Ellen Andersson; Flensborghus, FL
-
- Fr 08.11., 20:00** **Deutsches Haus: Welttournee – Die Reiseshow**
die Abenteurer Adrian Klie & Christoph Streicher berichten unterhaltsam & informativ von ihren Reisen; FL
-
- Fr 08.11., 20:00** **Kawus Kalantar – Witzlebenstraße**
Stand-up-Comedian mit neuem Programm; Kühlhaus, FL
-
- Fr 08.11., 21:00** **Salsa-Party: Fiesta Latina mit DJ Demis**
Info: flensburger-winterzeit.de; Walzenmühle, FL
-
- Sa 09.11.** **Eröffnung: Glücksburger Punschwald**
winterliche Premiere im Schlosshof; s. S. Glücksburg und punschwald.de
-
- Sa 09.11., 10:00** **Basteltreffen der Kartonmodellbauer**
bis 14:00
s. S. Schifffahrtsmuseum, Flensburg
-
- Sa 09.11., 18:00** **Vesper zum Gedenken a. d. Reichspogromnacht von 1938**
Lesungen: Pastor Dr. Marcus Friedrich, Orgel & musikalische Gesamtleitung: Michael Mages; St. Nikolai, FL
-
- So 09.11., 18:30** **Strandhotel Glücksburg: Gourmetparty mit Stefan Fäth**
bis 24:00
Tickets an der Rezeption oder strandhotelgluecksburg.de
-
- Sa 09.11., 19:00** **Stadtheater Flensburg: Die Liebe zu den drei Orangen**
+ 14.11., 19:30
Oper in vier Akten & einem Prolog von Sergei Prokofjew
-
- Sa 09.11., 19:30** **Benefizkonzert – Herbst-Phantasien II**
des Lions Clubs FL – Werke von A. Vivaldi, W. A. Mozart & K. Jenkins, sowie Musik von Queen, Hans Zimmer, Ed Sheeran u. v. m.; Weißer Saal, Schloss Glücksburg
-
- Sa 09.11., 20:00** **The Best of Queen – performed by Break Free**
Queen-Tribute-Show; Deutsches Haus, Flensburg
-
- Sa 09.11., 20:00** **Konzert: Ben Dobbertin**
im Rahmen von Edle(rs) Kulturwochen 2024 – deutschsprachige, gefühlvolle Pop-Musik; Deutsches Haus, FL

- Sa 09.11., 20:00** **Ska Reggae Latin Baltique Minifestival**
 musikalische Reise durch versch. Genres; Kühlhaus, FL
-
- Sa 09.11., 20:00** **Konzert: Agnostic Front – New York Blood 2024**
 US-amerikanische Hardcore-Punk-Band; Roxy Concerts, FL
-
- Sa 09.11., 21:00** **Ü 30-Party – Raus aus der Stube**
 Mindestalter: 25 Jahre; Phono, Flensburg
-
- So 10.11. 6:00** **Flohmarkt Förde-Park**
 bis 15:00 Tiefgarage, Schleswiger Straße 130, Flensburg
-
- So 10.11., 11:30** **Führung: Wild gesammelt – Tiere am Museumsberg**
 mit Tasja Steder; s. S. Museumsberg Flensburg
-
- So 10.11., 15:00** **Krimmelmokel: Wirbelwind & Träumelein**
 16:00 – 17:30 Puppentheater – Ausflug in die Welt der Fantasie , ab 4 J. Bau-Aktion „Fantasiebilder“ zur Inszenierung für Alt & Jung; Infos: krimmelmokel.de, in der Theaterschule FL
-
- So 10.11., 16:00** **Kleine Bühne Flensburg: Stark!**
 + 17.11. ein Abend für Ethel Smyth
-
- So 10.11., 17:00** **Gemeinschaftskonzert der Sankt Nikolai-Chöre ...**
 ... aus Eckernförde & Flensburg: Franz Schubert: Messe As Dur / Anton Bruckner: Te Deum, mit Małgorzata Ročławska (Sopran), Ivonne Fuchs (Mezzosopran), Theo Rohde (Tenor), Jonathan de la Paz Zaens (Bass), Ensemble Ars Musica, Leitung: Michael Mages; St. Nikolai, FL
-
- So 10.11., 17:00** **Opéra national de Paris: Schwanensee**
 Ballett, Übertragung aus Frankreich; UCI-Kino, Flensburg
-
- So 10.11., 19:00** **Deutsches Haus: Konzert mit dem Flensburger Bach-Chor**
 Carl Orff: Carmina burana – mit Elisabeth Breuer (Sopran), Joaquín Asiáin (Tenor), Matthias Winckler (Bass), Sønderjyllands Symfoniorkester & dem Flensburger Bach-Chor, Dirigent: Matthias Janz; Flensburg
-
- Mo 11.11., 15:00** **Kindertheater des Monats: Hüllen – ich bin so oder so**
 Tanz-Theater-Spiel für Kinder mit Bewegung und Musik, 2 –7 Jahre; Jugendtreff Flensburg Weiche, Jägerweg 2
 + Mi 13.11., 10:00 ADS Jugendtreff Ramsharde, Alsenstraße 10, FL
 + So 17.11., 16:00 Kühlhaus Flensburg
 + Di 19.11., 10:00 im Ev. Jugendzentrum Engelsby, Brahmsstr. 13, FL
-
- Di 12.11., 17:00** **„Ich bin so vielfach“ Emmy Hennings – ein Abenteuer**
 Vortrag mit Stefanie Oeding (FL), Deutsche Kulturgesellschaft FL; Kloster zum Hlg. Geist, Klostersgang 9, FL
-
- Di 12.11., 17:00** **vhs-Kurs: Flensburg im Blickpunkt der Geschichte**
 bis 18:30 Nr. 271145, 5x– Infos & Anmeldung: vhs-flensburg.de



... Szenen aus der Oper „Die Liebe zu den drei Orangen“ und der Ohnsorg-Produktion „Altes Land“ ...

NOVEMBER TERMINE

- Di 12.11., 19:30** **Zum letzten Mal: Der Untertan**
+ 08.11. nach dem Roman von Heinrich Mann; Stadttheater, FL
-
- Mi–So 13.–17.11.** **Flensburger Kurzfilmtage**
s. S. „Flensburger Kurzfilmtage“
-
- Mi 13.11., 19:30** **Theater in dänischer Sprache: Arendt-at se i mørke**
Odense Teater im Stadttheater Flensburg
-
- Do 14.11., 16:00** **vhs-Kurs: Energiepralinen & Co. – selbst gemacht**
bis 17:30 Nr. 35363, 1x – Infos & Anmeldung: vhs-flensburg.de
-
- Do 14.11., 19:00** **Eine Liebeserklärung an The Beatles**
med Eight Days a Week; Flensborghus, FL
-
- Do 14.11., 19:00** **FL Gesundheitsverein e.V.: Themenabend – Testament**
Vortrag mit Matthias Otter (Notar); Flensburg
-
- Do 14.11., 19:00** **Stammzellenforschung – Rebellion gegen die ...**
... Vergänglichkeit, Vortrag mit Prof. Dr. Bosch (Kiel), Dt. Kulturgesells. FL; Vortragssaal der Stadtbücherei, FL-Galerie
-
- Do 14.11., 20:00** **Reis against the Spülmaschine**
Musik-Comedy-Duo mit Songparodien; Kühlhaus, FL
-
- Do 14.11., 21:00** **Konzert: Guacayo – Indigo Sky**
Indiepop; Volksbad, Flensburg
-
- Fr 15.11., 17:00** **Premiere: Der gestiefelte Kater**
Kinderstück nach den Brüdern Grimm; NDB-Studio, FL
-
- Fr 15.11., 17:00** **Broschmann & Finke Theater: Das Piratenschiff**
Kinderstück von Michael Wempner; Bürgerhaus Harrislee
-
- Fr 15.11., 19:30** **Stadttheater Flensburg: Dornröschen**
+ 27.11. Tanztheater von Emil Wedervang Bruland zur Ballettmusik von Pjotr Iljitsch Tschaikowski
-
- Fr 15.11., 20:00** **Sebastian Fitzek – Die größte Thriller-Tour der Welt**
Mix aus Lesung & Show; GP JOULE Arena, FL
-
- Fr 15.11., 20:00** **Comedy-Show: Özcan Cosar – Jackpot**
der Comedian geht in seinem neuen Programm auf die Suche nach dem großen Glück; Deutsches Haus, FL
-
- Fr 15.11., 20:00** **Kinan Al – Man kann nicht alles haben**
Stand-up-Comedian; Kühlhaus, Flensburg
-
- Sa 16.11., 10:00** **Workshop: Kleine Tasche aus Lammfell & Leder nähen**
bis 17:00 Anmeldung & Infos: kaisa@kaisaduus.de;
Atelje Kaisa Duus, Holm 35, Flensburg
-
- Sa 16.11., 14:00** **Der gestiefelte Kater**
+ 17:00 Kinderstück nach den Brüdern Grimm; NDB-Studio, FL
-
- Sa 16.11., 15:00** **Broschmann & Finke Theater: Das Piratenschiff**
+ 17.11. Kinderstück von Michael Wempner; Bürgerhaus Harrislee
-
- Sa 16.11.** **Landschaftsmuseum: Unewatter Klimaküche**
16:00 Vegetarischer Kochworkshop mit Frau Henningsen
19:00 Filmvorführung: The End of Meat – Eine Welt ohne Fleisch
Infos: museum-unewatt.de
-
- Sa 16.11., 17:00** **Champagnertour 2024 im C.ulturgut**
Top 8 Champagner-Häuser live erleben; Flensburg
-
- Sa 16.11., 20:00** **Improgramm – Improtheater aus Flensburg**
Kühlhaus, Flensburg
-
- Sa 16.11., 20:30** **Party – Tanz ma Mama!**
90/2000er, Charts, Hip Hop; Phono Flensburg

- Sa 16.11., 21:00** **Konzert: I-Fire**
Reggae & Dancehall, Band aus HH; Volksbad, Flensburg
-
- So 17.11., 11:15** **1. Meisterkonzert: Trio con Brio Copenhagen**
Werke von Joseph Haydn, Antonin Dvořak & Franz Schubert; Stadttheater Flensburg
-
- So 17.11., 11:30** **Führung: Lars Waldemar. Punctaria neglecta**
mit Elke Wolny; s. S. Museumsberg Flensburg
-
- So 17.11., 12:00** **Villekula Winterfest für die ganze Familie**
bis 16:00
Fruchtpunsch, Bratwürstchen & Stockbrot am Lagerfeuer, Bastelaktionen & Spiele, Selbstgemachtes aus dem Garten & Geschenkideen u.v.m.; weitere Infos: villekula.de, FL
-
- So 17.11., 14:00** **Der gestiefelte Kater**
+ 17:00
Kinderstück nach den Brüdern Grimm; NDB-Studio, FL
-
- So 17.11., 14:00** **Ausstellungseröffnung: Fremde Welten**
Ausstell. bis 02.03.
über die Grenzen zwischen dem Eigenem und dem Fremden; s. S. Schiffahrtsmuseum Flensburg
-
- So 17.11., 19:00** **Kino in St. Michael: M – Eine Stadt sucht einen Mörder**
dt. Kriminalfilm von 1931, im Gemeindesaal; FL
-
- Mo 18.11., 15:00** **Aufgeweckte Kunstgeschichten**
Angebot für Menschen mit Demenz; s. S. Museumsberg FL
-
- Di – Fr 19. – 22.11.** **Crash-Kurs: DGS Solar(fach)berater/in Photovoltaik**
Infos & Anmeldung: artefact.de; Glücksburg
-
- Di 19.11., 17:00** **Der gestiefelte Kater**
+ 20., 21., 22.11.
Kinderstück nach den Brüdern Grimm; NDB-Studio, FL
-
- Mi 20.11., 15:00** **„Siehste!“ – monatl. Treffen für Blinde & Sehbehinderte**
bis 17:00
Singen, Musizieren & Tanzen, sowie Austausch & Informationen bei Kaffee & Kuchen + Auflüge, mit Elisabeth Caesar; Café „Jetzt“, Norderstraße 134, Flensburg
-
- Mi 20.11., 17:00** **Dämmerungsbummel durch Flensburg**
Infos & Anmeldung: akl-langballig.de; Südermarkt, FL
-
- Mi 20.11., 18:00** **St. Nikolai: Taizé-Gottesdienst zum Buß- & Bettag**
Liturgie: Pastor Dr. Marcus Friedrich & Team, Orgel & musikalische Gesamtleitung: Michael Mages; Flensburg
-
- Mi 20.11., 18:30** **vhs-Kurs: Entdecken Sie die Magie von Dance Hoop**
bis 19:30
Nr. 35003, 4x – Infos & Anmeldung: vhs-flensburg.de
-
- Mi 20.11., 19:00** **Kino im Landschaftsmuseum Unewatt**
Vorstellungen: „Der Wind nimmt die mit“ & „Reifezeit“
Infos: museum-unewatt.de



© Marcus Höhn



© Nikolaj Lund



... Thriller-Autor Sebastian Fitzek ... das Trio con Brio ... Artefact in Glücksburg ...

NOVEMBER TERMINE

- Mi 20.11., 19:00** **Weihnachtliche Dekoration für Tisch & Tür**
bis 21:00 Adventskranz binden, Infos & Anmeldung:
akl-langballig.de; Bönstrup
-
- Mi 20.11., 19:00** **Kühlhaus Karaoke im Café**
80s, Schlager, Pop, Rock oder Rap; Kühlhaus Flensburg
-
- Mi 20.11., 19:30** **Niederdeutsche Bühne Rendsburg: Nütschanix**
Komödie von Michael Wempner; C.ulturgut, Flensburg
-
- Do 21.11., 18:30** **Walzenmühle Flensburg: Poetry-Slam**
Dichter live im Wettbewerb, Info: flensburger-winterzeit.de
-
- Do 21.11., 19:30** **Jens Wagner – Comedy op platt**
„Ok de Jungen ward mol old“; C.ulturgut, Flensburg
-
- Do 21.11., 21:00** **Konzert im Volksbad FL: Suzan Köcher's Suprafon**
Mix aus Dreampop, Disco, 60s Vibes & Soundtrack
-
- Fr 22.11., 9:00** **Vortrag vom Betreuungsverein Flensburg e.V.**
bis 10:30 Thema: „Welche Leistungen stehen mir zu, wen ich pflege-
bedürftig werde?“; Kulturcafé der VHS an der Nikolaikirche
-
- Fr 22.11.** **Ausstellungseröffnung: WinterWerft**
Ausstell. bis 22.12. Künstler & Künstlerinnen präsentieren ihre Arbeiten
Di-So, 11-17 Uhr aus verschiedenen Materialien in einer winterlichen
Atmosphäre; Robbe & Berking Museum, Flensburg
-
- Fr-So 22.-24.11.** **Wintergast 2024 – Handwerks- & Kunstausstellung**
Fr 14:00-19:00 Kunsthandwerk & Design, weitere Infos: hafenwerk.com;
Sa+So 11:00-18:00 Hafenwerk, Harniskai 2, Flensburg
-
- Fr 22.11., 17:00** **Broschmann & Finke Theater: Das Piratenschiff**
+ 23.-24.11., 15:00 Kinderstück von Michael Wempner; Bürgerhaus Harrislee
-
- Fr 22.11., 18:00** **Ein festliches Weihnachtsmenü aus regionalen Zutaten**
Kurs, Leitung Tillmann Senge, Infos & Anmeldung:
akl-langballig.de; Christensenhaus, Unewatt
-
- Fr 22.11., 18:30** **folkBALTICA Herbstkonzert**
mit dem folkBALTICA Ensemble (D/DK) und
Fromseier & Hockings (DK); Waldorfschule, Flensburg
-
- Fr 22.11., 19:30** **Mirja Regensburg – Happy**
Stand-Up-Comedy, Gesang & Improvisation; C.ulturgut, FL
-
- Fr 22.11., 20:00** **Konzert: Ghosttrip**
Support: Frankly – Indierock & Rock; Kühlhaus Flensburg
-
- Sa 23.11., 17:00** **Der gestiefelte Kater**
Kinderstück nach den Brüdern Grimm; NDB-Studio, FL
-
- Sa 23.11., 19:30** **Broschmann & Finke Theater: Das Piratenschiff**
Kinderstück von Michael Wempner – Extravorstellung für
Erwachsene; Bürgerhaus Harrislee
-
- Sa 23.11., 19:30** **Outfield Westwood – Irish Folk aus Angeln**
Irish Folk Music trifft auf Melodien; C.ulturgut, FL
-
- Sa 23.11., 20:00** **Konzert: Chill – Christmas Party**
Flensburger Pop, Funk & Soul-Band, nach dem Konzert:
Musik von DJ Ralph Schmedeke; Deutsches Haus, FL
-
- Sa 23.11., 20:00** **Deutsches Haus: Nightwash – Der Comedy Waschsalon**
Stand-Up-Comedy live mit verschiedenen Künstlern; FL
-
- Sa 23.11., 23:00** **Basscube – It's a London thing**
Drum & Bass, Oldskool, Jungle; Kühlhaus Flensburg
-
- So 24.11., 10:00** **Maritimer Flohmarkt**
bis 16:00 s. S. Schifffahrtsmuseum, Flensburg

- So 24.11., 11:00** **Ein Podium für die Zukunft**
Konzert der Musikschulen aus SH; Kleine Bühne, FL
-
- So 24.11., 11:30** **Ausstellungseröffnung: BBK Landesschau**
Ausstell. bis 16.02. Querschnitt durch die aktuelle Kunst aus SH;
s. S. Museumsberg Flensburg
-
- So 24.11., 14:00** **Der gestiefelte Kater**
+ 17:00 Kinderstück nach den Brüdern Grimm; NDB-Studio, FL
-
- So 24.11., 15:00** **Kinderkonzert: Eule findet den Beat – Live 2024**
„Theater-Konzert-Party“; Deutsches Haus, Flensburg
-
- So 24.11., 16:00** **Wiederaufnahme: Hänsel und Gretel**
+ 26.11., 19:30 Märchenoper in drei Bildern von Engelbert Humperdinck;
+ 28.11., 19:30 Stadttheater, Flensburg
-
- So 24.11., 21:00** **Konzert: Tequila & the Sunrise Gang**
Punk, Rock & Brass; Volksbad, Flensburg
-
- Mo 25.11., 17:00** **Eröffnung Flensburger Weihnachtsmarkt**
bis 31.12. s. S. Weihnachten in Flensburg
-
- Di 26.11., 17:00** **Der gestiefelte Kater**
+ 29.11., + 30.11. Kinderstück nach den Brüdern Grimm; NDB-Studio, FL
-
- Mi 27.11., 17:30** **Lars Redlich – „Lars’ Christmas“**
bis 20:00 Weihnachts-Musik-Comedy-Show im Rahmen des
Strandgut-Programms; Strandhotel Glücksburg
-
- Mi 27.11., 17:30** **vhs-Kurs: Fit sein mit Faszienfitness & Entspannung**
bis 18:45 Nr. 323055, 4x – Infos & Anmeldung: vhs-flensburg.de
-
- Mi 27.11., 18:30** **Walzenmühle Flensburg: Night and Day**
Arien, Lieder & Songs, Info: flensburger-winterzeit.de
-
- Mi 27.11., 19:30** **Bergmühle Flensburg: Jazz in der Mühle**
Jam-Session mit Musikern aus der Flensburger Jazz-Szene
-
- Mi 27.11., 20:00** **Matthias Stührwoldt: Blitzen & andere neue Geschichten**
vom Leben auf dem Lande; NDB-Studio, FL
-
- Mi 27.11., 20:00** **Kühlhaus: Sucht & Süchtig – live**
Independent Podcast mit Hagen Decker & John Cook; FL
-
- Do 28.11., 18.00** **Let’s talk about: Kunst & Natur**
Talkrunde mit Dr. Michael Fuhr, Lars Waldemar &
Melanie Huhn; s. S. Museumsberg Flensburg
-
- Do 28.11., 19:00** **Vortrag: Giuseppe Verdi & die Religion**
mit Dr. Theo Saye (FL), Deutsche Kulturgesellschaft FL;
Vortragssaal der Stadtbücherei, Flensburg-Galerie



© Thomas Degner

... Arbeiten aus Holz auf der Ausstellung Winterwerft ...
Stand-up-Comedian Ingo Appelt ... und Jazz-Singerin Nana Rashid ...

NOVEMBER TERMINE

- Do 28.11., 19:00** **Deutsches Haus: The Spectacular Night of Pink Floyd**
Tribute-Konzert & Show; Flensburg
-
- Fr 29.11., 15:00** **Adventskranzbinden im Landschaftsmuseum Unewatt**
Infos: museum-unewatt.de
-
- Fr 29.11., 17:00** **Broschmann & Finke Theater: Das Piratenschiff**
+ 30.11., 15:00
Kinderstück von Michael Wempner; Bürgerhaus Harrislee
-
- Fr 29.11., 20:00** **Jazz på Flensborghus**
med Nana Rashid; Flensborghus, Flensburg
-
- Fr 29.11., 20:00** **Deutsches Haus: Marco Gianni – Live 2024**
Berliner Comedian mit italienischen Wurzeln; Flensburg
-
- Fr 29.11., 20:00** **Konzert: Meyer. Hansen. Diedrichsen**
im Rahmen von Edle(rs) Kulturwochen 2024 – Jazztrio
aus Flensburg; Deutsches Haus, FL
-
- Fr 29.11., 20:00** **Konzert: Niels Frevert – Pseudopoesie Akustik Tour**
deutscher Songwriter; Kühlhaus, Flensburg
-
- Sa 30.11., 13:30** **Wandern mit dem Flensburger Gesundheitsverein e.V.**
bis ca. 16:00
ca. 10 km, Ausweis mitführen; Treffpunkt Fahrgemeinschaft: Parkplatz Nospa/Stadion, Flensburg
-
- Sa 30.11.** **Weihnachtsmarkt in Harrislee**
14:00 bis 19:00
auf dem Marktplatz; s. S. Harrislee
-
- Sa 30.11., 15:30** **vhs-Kurs: Vorfreude auf Weihnachten**
bis 17:00
Nr: 20104, 1x – Infos & Anmeldung: vhs-flensburg.de
-
- Sa 30.11., 16:00** **Halbe Stunde Orgelmusik in der Adventszeit**
Orgel: Stephan Krueger; Helligåndskirken, Flensburg
-
- Sa 30.11., 17:30** **St. Nikolai: Kerzen & Musik zum 1. Advent**
„Lebt als Kinder des Lichts“ – Mitglieder des Sankt Nikolai Chores, Lesungen: Pastor Dr. Marcus Friedrich, Orgel & musikalische Gesamtleitung: Michael Mages; Flensburg
-
- Sa 30.11., 18:00** **Kirche Munkbrarup: Barockkonzert zum Advent**
Werke von Bach & Händel – Trompeten- & Orgelklang, sowie Hörner & Oboen mit dem Kieler Kammerorchester, Leitung: Prof. Bernhard Emmer, Orgel: Matthias Schmidt
-
- Sa 30.11., 18:00** **Walzenmühle Flensburg: Music meets Advent**
... & food and drinks, Info: flensburger-winterzeit.de
-
- Sa 30.11., 19:00** **Match me if you can – ik bün al hier!**
Verwechslungskomödie; NDB im Stadttheater, Flensburg
-
- Sa 30.11., 19:30** **Konzert: Nazareth – Full Steam Ahead 2024**
Rockband der 60er aus Schottland; Roxy Concerts, FL
-
- Sa 30.11., 20:00** **17. ComingHome Concert: The Pilgrimage**
Trio mit dem in FL aufgewachsenen Gitarristen A. Jansen – Jazz, Folklore, Pop; Altes Gymnasium, Selckstraße 1, FL
-
- Sa 30.11., 20:00** **GP JOULE Arena: Mary Roos & Wolfgang Trepper**
mit dem Programm „Mehr Nutten, mehr Koks – Scheiss auf die Erdbeeren!“, musikalisch-satirisch; Flensburg
-
- Sa 30.11., 20:00** **Deutsches Haus: Travestie-Show mit Miss Gloria Vain**
mit dem Programm „Friede, Freude, Eierkuchen – Jetzt erst recht!“, vorweihnachtl. Folkloria-Abend mit Musik; FL
-
- Sa 30.11., 20:00** **Ingo Appelt – Startschuss**
Stand-up-Comedian; Kühlhaus, Flensburg
-
- Sa 30.11., 20:30** **Konzert: Kramer, Battiston, Schmedeke & Becker**
Quartett mit der „Bauchgefühl-Tour“; Orpheus Theater, FL

DEZEMBERTERMINE



... Weihnachten mit Godewind ...
Heli Ihlefeld und Willy Brandt ... der Nikolaus in St. Nikolai ...

-
- noch bis 22.12.** **Ausstellung: WinterWerft**
Di-So, 11:00-17:00 Künstler & Künstlerinnen präsentieren ihre Arbeiten aus verschiedenen Materialien; Robbe & Berking Museum, FL
-
- noch bis 31.12.** **Flensburger Weihnachtsmarkt**
s. S. Weihnachten in Flensburg
-
- noch bis 16.02.** **Ausstellung: BBK Landesschau**
Querschnitt durch die Kunst aus SH; s. S. Museumsberg FL
-
- noch bis 02.03.** **Ausstellung: Fremde Welten**
s. S. Schiffahrtsmuseum Flensburg
-
- noch bis 16.03.** **Ausstellung: Lars Waldemar. Punctaria neglecta**
internationaler Bildhauer; s. S. Museumsberg FL
-
- So 01.12., 8:30** **Flohmarkt CITTI-Park**
bis 16:00 Langberger Weg 4, Flensburg
-
- So 01.12., 11:00** **Familienführung: Weihnachten an Bord**
über das Leben an Bord; s. S. Schiffahrtsmuseum FL
-
- So 01.12., 11:00** **Sonntags-Atelier**
jeden Sonntag Kunst mit Ki. ab 6 J.; Museumsberg FL (Sauermann-Haus)
-
- So 01.12., 11:30** **Führung & Teeverkostung: Friesenstuben & Friesentee**
mit Martina Klose-März; s. S. Museumsberg FL
-
- So 01.12., 12:00** **Techniksonntag: Diesel, Dampf & Brückensimulator**
Technikvorführung; s. S. Schiffahrtsmuseum, FL
-
- So 01.12., 12:30** **Strandhotel Glücksburg: Adventslunch**
+ 08.12., + 15.12. vorherige Tischreservierung erwünscht: 04631/ 61 41 500
-
- So 01.12., 14:00** **Broschmann & Finke Theater: Das Piratenschiff**
+ 17:00 Kinderstück von Michael Wempner; Bürgerhaus Harrislee
-
- So 01.12., 14:00** **Der Lebkuchenmann**
+ 16:00 Familienvorstellung; Stadttheater Flensburg
-
- So 01.12.** **Weihnachtsmarkt in Harrislee**
14:00 - 18:00 auf dem Marktplatz; s. S. Harrislee
-
- So 01.12., 15:00** **Puppentheater Krimmelmokel: Schneewittchen**
ab 3 J. , anschl. Bau-Aktion zur Inszenierung für Alt & Jung; Infos: krimmelmokel.de, in der Theaterschule FL
-
- So 01.12., 15:00** **C.culturgut: Godewind – Weihnachtstournee 2024**
+ 19:00 neue Songs & traditionelle Momente aus 40 Jahren; FL
-
- So 01.12., 17:00** **Der gestiefelte Kater**
+ 03. - 06.12. Kinderstück nach den Brüdern Grimm; NDB-Studio, FL

DEZEMBERTERMINE

- So 01.12., 17:00** **Konzert: Lieder der Zeit**
Harfe, Geige & Gesang; Deutsches Haus, FL
-
- So 01.12., 19:00** **Deutsches Haus: Christian Ehring – Stand jetzt**
„Hochaktuelle Satire nach der Zeitenwende“; Flensburg
-
- Mo 02.12., 19:00** **Sturmfluten in Nord- & Ostsee & das Ende der Stadt**
Vortrag mit Prof. Dr. Oliver Auge (Kiel), Dt. Kulturge-
sells. FL; Vortragssaal der Stadtbücherei, FL-Galerie
-
- Di 03.12., 17:00** **Vortrag: Das Geheimnis der Herrenhäuser**
mit M. Radtke, Dt. Kulturge-sells.; Kloster, Klostergang 9, FL
-
- Di 03.12., 18:00** **Bergmühle Flensburg: Brotgespräche**
bis 20:00
Thema: „Frau Holle / Warum leiden die Gerechten!“; FL
-
- Di 03.12., 19:30** **Schwanensee – International Festival Ballet & Orchestra**
Ballettmärchen mit Live-Orchester; Deutsches Haus, FL
-
- Mi 04.12., 18:00** **Julefrokost im Strandhotel Glücksburg**
+ 05., 11., 12.12.
vorherige Tischreservierung erwünscht: 04631/ 61 41 500
-
- Mi 04.12., 18:30** **Lesen & schnacken mit Björn Both, Santiano-Frontmann**
Info: flensburger-winterzeit.de; Bergmühle, Flensburg
-
- Mi 04.12., 19:30** **Match me if you can – ik bün al hier!**
+ 08.12., 19:00
Verwechslungskomödie; NDB im Stadttheater, Flensburg
-
- Mi 04.12., 19:30** **Deutsches Haus: 3. Sinfoniekonzert – Glanz**
18:45 Werkeinführ.
„sinfonische Reise durch die Welt der Weihnachtslieder“,
Dirigent: Harish Shankar, Solisten: Itziar Lesaka, Mikołaj
Bońkowski, mit dem SH-Sinfonieorchester; FL
-
- Do 05.12., 15:00** **Bergmühle Flensburg: Kaffee, Kuchen & Klönschnack**
+ 19.12.
Infos zu Thema & Gast: bergmuehle-flensburg.de; FL
-
- Do 05.12., 19:00** **Vortrag: Der Thermostat des Planeten**
mit PD Dr. Jörg Geldmacher (Kiel), Dt. Kulturgesellschaft
FL; Vortragssaal der Stadtbücherei, Flensburg-Galerie
-
- ab Fr 06.12.** **Weihnachtsbaumverkauf auf dem Gut Oestergaard**
bis 20.12.,
10:00 – 17:00
zusätzlich am 07.+08.12 & 14.+15.12.: Baum selbst aus-
suchen & schlagen im Wald direkt an der Ostsee; Steinberg
-
- Fr 06.12., 16:00** **Schiffahrtsmuseum FL: Der Nikolaus kommt!**
s. S. Schiffahrtsmuseum, Flensburg
-
- Fr 06.12., 16:00** **St. Nikolai: Der Nikolaus kommt!**
Weihnachtslieder zum Mitsingen für Groß & Klein, mit
Pastor Dr. Marcus Friedrich & Michael Mages; FL
-
- Fr 06.12., 17:00** **Feine Köstlichkeiten – Pralinen, Süßigkeiten & Co**
bis 19:30
s. S. Langballig
-
- Fr 06.12., 19:30** **Alle meine Männer**
Komödie von Ray Cooney; Stadttheater, Flensburg
-
- Fr 06.12., 20:00** **Kecke Utsichten op Wiennachten!**
mit Sandra Keck, am Piano Stefan Hiller; NDB-Studio, FL
-
- Fr 06.12., 20:00** **Konzert in der Bergmühle: Jazzküche**
bis 22:00
Jazzband aus Niebüll – „raffinierter Hörgenuss“; FL
-
- Fr 06.12., 23:00** **Electronic Movement** mit Boris; Kühlhaus, Flensburg
-
- Sa+So 07.+08.12.** **Kunsthändler-Weihnachtsmarkt im Café Isa**
11:00 – 17:00
in der Norderstraße 77, Flensburg
-
- Sa 07.12., 15:00** **Fensterkonzert mit dem Blechbläserensemble Piffari**
weihnachtliche Melodien erklingen aus dem 1. Stock des
Wein- & Rumhauses Braasch; Rote Straße 26-28, FL

Sa 07.12., 16:00 + 14.12., + 21.12.	Halbe Stunde Orgelmusik in der Adventszeit Orgel: Stephan Krueger; Helligåndskirken, Flensburg
Sa, 07.12., 17:30	St. Nikolai: Kerzen & Musik zum 2. Advent adventl. Musik mit Psallicordia – keltische Musik, mit Gerold Jessen, Katja Kanowski & Michael Mages, Lesungen: Pastor Dr. Marcus Friedrich; Flensburg
Sa 07.12., 19:30	Theater in dänischer Sprache: De urrolige Folketeatret im Stadttheater Flensburg
Sa 07.12., 20:00	FL Hofkultur: Schwedische Weihnachten mit Fjarill Mix aus Folk, Pop, Jazz & Klassik mit Aino Löwenmark (Piano) & Hanmari Spiegel (Violine); St. Nikolai, FL
Sa 07.12., 21:00	Die einzig wahre 80s Pop Party feat. Stereotyp Niels; Kühlhaus, Flensburg
Sa 07.12., 21:30	Konzert: Ballbreakers – Der Sound von AC/DC Tributeband; Roxy Concerts, Flensburg
So 08.12., 11:30 + 29.12.	Führung: BBK Landesschau s. S. Museumsberg FL
So 08.12., 14:00 + 10.-13.12, 17:00	Der gestiefelte Kater Kinderstück nach den Brüdern Grimm; NDB-Studio, FL
So 08.12., 14:00	Der Nikolaus landet auf dem Flugplatz Schäferhaus bei gutem Wetter in seinem offenen Doppeldecker – für Groß & Klein; Luftsportverein Flensburg
So 08.12., 15:00 + 18:00	St. Marien: Weihnachtskonzert des FL Bach-Chores Advents- & Weihnachtslieder, Ltg. & Orgel: Matthias Janz; FL
So 08.12., 15:00	Royal Ballet & Opera: Der Nussknacker Ballett, Übertragung aus Großbritannien; UCI-Kino, FL
Di 10.12., 20:15	Royal Ballet & Opera: Cinderella Ballett, Live-Übertragung aus Großbritannien; UCI-Kino, FL
Mi 11.12., 15:00	Deutsche Kulturgesellschaft FL: Stimmungsvolle Adventszeit mit Rainer Prüss (FL); TSB-Heim, Eckener Str. 24, FL
Mi 11.12., 19:30 + 20.12., 19:30 + 26.12., 19:00	Stadttheater Flensburg: Dornröschen Tanztheater von Emil Wedervang Bruland zur Ballettmusik von Pjotr Iljitsch Tschaikowski
Do 12.12., 18:30	Verrat am Kanzler! – 50 Jahre Guillaume-Affäre Live-Interview mit Heli Ihlefeld, Vertraute des ehemal. Bundeskanzlers Willy Brandt, Karten bei Eventim.de, info: flensburger-winterzeit.de; Schifffahrtsmuseum, FL

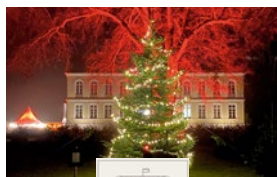

Oestergaard 2 · 24972 Steinberg
www.gut-oestergaard.de
Nördlich der B199 zwischen
Flensburg und Kappeln

Weihnachtsbaumverkauf

6. – 20. Dezember · 10 – 17 Uhr

- ◊ An den Wochenenden Punsch, Kakao, Leckerer vom Grill
- ◊ Am 7./8. + 14./15.12. zusätzlich selbst schlagen im Oestergaarder Wald
- ◊ Lieferung bis an die Haustür möglich
- ◊ Laden „sveas hus“ (Fr. + Sa.) im Herrenhaus geöffnet



DEZEMBERTERMINE

- Do 12.12., 20:00 Kühlhaus: Le Fly – Live 2024**
Mischung aus Rap, Rock, Reggae, Funk & Ska; FL
-
- Fr 13.12., 19:30 Theater in dänischer Sprache: Bodils jul**
Jangmarks Agentur; Flensborghus, FL
-
- Fr 13.12., 20:00 NDB-Studio Flensburg: Kapitän Nemo**
n. d. Roman „20.000 Meilen unter dem Meer“ von J. Verne
-
- Fr 13.12., 20:00 Poetry Slam – Wort vor Ort**
Lyrik, Rap, Freestyle, Poesie oder Geschichten; Kühlhaus, FL
-
- Fr 13.12., 20:00 Konzert: Fro-Tee Slips & Der Tim**
„Mix aus Akkustikpunk & Liedermacher“; Volksbad, FL
-
- Fr 13.12., 20:30 Florian Korty & Bernard J. Butler: A magical christmas**
+ 14.12.
Gesangs- & Tanzshow; Orpheus Theater, Flensburg
-
- Sa 14.12., 10:00 Basteltreffen der Kartonmodellbauer**
bis 14:00
s. S. Schifffahrtsmuseum, Flensburg
-
- Sa 14.12., 15:30 Naturzeit für Familien: Die kleinen Weihnachtswunder**
bis 18:00
s. S. Langballig
-
- Sa 14.12., 16:00 Der Lebkuchenmann**
+ 21.12.
Familienvorstellung; Stadttheater, Flensburg
-
- Sa 14.12., 16:00 Konzert: Deniz & Ove – Live im Kühlhaus**
Musik für die ganze Familie; Kühlhaus, Flensburg
-
- Sa, 14.12, 17:00 Das Weihnachtssoratorium für Kinder**
s. S. Winterkinder
-
- Sa 14.12., 18:00 Traditionelles Adventssingen mit dem Nordertor Chor FL**
in der St. Marien Kirche, Flensburg
-
- Sa 14.12., 19:30 Broschmann & Finke Theater: Butter bei die Fische**
+ 15.12., 18:00
Episodenstück von Michael Wempner; C.culturgut, Flensburg
-
- Sa 14.12., 20:00 Weihnachtskonzert im NDB-Studio: Jazzy Christmas**
mit Gabriel Koeppen & Christian Spevak; Flensburg
-
- Sa 14.12., 20:00 Benefizkonzert „Winterzeit“ in der Bergmühle**
bis 23:00
mit „Engines“ / Rock, Balladen & Pop; Flensburg
-
- Sa 14.12., 21:00 Konzert: The Right Thing – Das Simply Red Tribute**
Tributeband; Roxy Concerts, Flensburg
-
- So 15.12. 6:00 Flohmarkt Förde-Park**
bis 15:00
Tiefgarage, Schleswiger Straße 130, Flensburg
-
- So 15.12., 11:15 2. Kammerkonzert – Die Tuba**
Instrument des Jahres 2024 –Kammermusik mit & ohne Tuba, Werk: Wolf Kerschek „La luna sobre la llanura“, mit dem Landessinfonieorchester; Museumsberg Flensburg
-
- So 15.12., 11:30 Führung: Lars Waldemar. Punctaria neglecta**
mit Elke Wolny; s. S. Museumsberg Flensburg
-
- So 15.12., 14:00 Der gestiefelte Kater**
+ 17:00
Kinderstück nach den Brüdern Grimm; NDB-Studio, FL
-
- So 15.12., 15:00 Julekonzert (Weihnachtskonzert)**
+ 19:00
med Mark & Christoffer; Flensborghus, FL
-
- So 15.12., 16:00 Premiere im Stadttheater: Roxy und ihr Wunderteam**
Vaudeville-Operette in drei Akten von Paul Abraham; FL
-
- So, 15.12, 17:00 Johann Sebastian Bach: Weihnachtssoratorium**
mit dem Sankt Nikolai Chor, sowie: Marret Winger, Anne Kristin Zschunke, Steven van der Linden, Lukas Gerber), Ensemble Ars Musica, Ltg.: Michael Mages; St. Nikolai, FL

- So 15.12., 17:00** **Adventskonzert in der Christuskirche Flensburg-Mürwik**
 der FL Chor „Sound of Gospel“ mit weihnachtl. Spirituals & Gospels, E-Piano: F. Schedukat, Ltg.: S. Krueger
-
- Mo 16.12., 15:00** **Aufgeweckte Kunstgeschichten**
 Angebot für Menschen mit Demenz; s. S. Museumsberg FL
-
- Mo, 16.12., 20:00** **Adventskonzert des „Helligåndskirkens Kor“**
 Chor- & Orgelmusik zur Advents- & Weihnachtszeit, Leitung: Stephan Krueger; Helligåndskirken, Flensburg
-
- Di 17.12., 17:00** **Der gestiefelte Kater**
 + 18., 19., 20.12. Kinderstück nach den Brüdern Grimm; NDB-Studio, FL
-
- Di 17.12., 19:30** **Broschmann & Finke Theater: Butter bei die Fische**
 + 18.12. Episodenstück von Michael Wempner; C.culturgut, Flensburg
-
- Di 17.12., 19:30** **Traditionelles Weihnachtskonzert mit Piffari**
 das Blechbläserensemble mit Werken u. a. von Bach & Händel, Orgel: Prof. Bernhard Emmer, Texte zum Advent: Pastorin Michaela Fröhlich; St. Petri, Flensburg
-
- Di 17.12., 19:30** **Das Paradies der Ungeliebten**
 Komödie von Robert Menasse; Stadttheater, Flensburg
-
- Mi 18.12., 15:00** **Blutspende im Deutschen Haus**
 bis 19:30 Onlinereservierung erwünscht, Personalausweis erford.; FL
-
- Mi 18.12., 19:30** **Bergmühle Flensburg: Jazz in der Mühle**
 Jam-Session mit Musikern aus der Flensburger Jazz-Szene
-
- Mi 18.12., 19:30** **Kleine Bühne: Zugabe – Roxy und ihr Wunderteam**
 Vaudeville-Operette in drei Akten von Paul Abraham; FL
-
- Do 19.12., 19:30** **Die Zimtschnecken – Swingelingeling**
 Hamburger Damen-Gesangs-Trio; C.culturgut, Flensburg
-
- Do 19.12., 19:30** **Stadttheater Flensburg: Roxy und ihr Wunderteam**
 + 31.12., 18:00 Vaudeville-Operette in drei Akten von Paul Abraham
-
- Do 19.12., 20:00** **Benni Stark & Gäste – Es weihnachtet stark!**
 + 20.02. Comedian mit Weihnachtsprogramm; Kühlhaus, FL
-
- Do 19.12., 20:00** **Konzert: Weihnachten mit Salut Salon**
 „Mix aus Virtuosität & Witz“, Deutsches Haus, Flensburg
-
- Fr, 20.12., 18:00** **Deutsch-Dänisches Weihnachtskonzert zum Mitsingen**
 mit Helligåndskirkenskor & Sankt Nikolai Chor, Blechbläserensemble Piffari, Lesung: Propst Hasse Neldeberg Jørgensen & Pastor Dr. Marcus Friedrich, musikal. Leitung: Stephan Krueger & Michael Mages; St. Nikolai, FL



... das Gesangs-Trio „Die Zimtschnecken“ ...
 Adventssingen mit dem Nordtor Chor ...

DEZEMBERTERMINE

- Fr 20.12., 20:00** **Gerd Spiekermann vertellt**
„Weihnachten fällt ut“; NDB-Studio, Flensburg
- Fr 20.12., 20:30** **Deutsches Haus: Weihnachten mit die Andersons – Part VI**
Weihnachtsprogramm der drei Comedy-Rocker; FL
- Sa 21.12., 17:00** **Der gestiefelte Kater**
+ 22.12., + 23.12. Kinderstück nach den Brüdern Grimm; NDB-Studio, FL
- Sa, 21.12., 17:30** **St. Nikolai: Kerzen & Musik zum 4. Advent**
Pop-Piano & offenes Singen am Vorabend des 4. Advents im Pastoratshof, mit R. Rafalsky & Pastor Dr. M. Friedrich; FL
- Sa 21.12., 19:30** **C.ulturgut Flensburg: Gloria Vain – Durchaus Diva**
Weihnachten m. d. Travestieduo Gloria Vain & Priscilla
- Sa 21.12., 20:00** **Deutsches Haus: Flensburger Winterball**
„der Beginn einer neuen Tradition in Flensburg“, mit der Live-Band Sim-Special, mehr Infos: events-flensburg.de
- Sa 21.12., 20:00** **Torfröck – Bagaluten-Weihnacht 2024**
„Torfmoorholmer Gebrauchsrocker“; Roxy Concerts, FL
- Sa 21.12., 22:00** **Hellskitchen – Die Metal & Alternative Party**
feat. Dr Mosh; Kühlhaus, Flensburg
- So 22.12., 11:30** **Führung: Frauen in der Kunst – Malerin, Muse, Modell**
mit Elke Wolny; s. S. Museumsberg Flensburg
- So 22.12., 15:00** **Konzert mit dem Flensburger Bach-Chor**
+ 18:00 Werke von J. S. Bach: Weihnachtssoratorium, mit Hanna Zumsande, Juliane Sandberger, Florian Sievers, Matthias Winckler, Trompetenensemble Manuel Mischel, FL
Bach-Ensemble, Dirigent: Matthias Janz; St. Marien, FL
- So 22.12., 15:00** **Abschlusskonzert mit „Sim Special“**
+ 18:30 Info: flensburger-winterzeit.de; Walzenmühle, FL
- So 22.12., 16:00** **Familienvorstellung: Der dickste Pinguin vom Pol**
Märchen mit Musik von Ulrich Hub, ab 4 Jahren;
Kleine Bühne, Flensburg
- Di 24.12., 17:00** **Heiligabend-Menü im Hotel Alte Post**
Tickets altepost-flensburg.de; Rathausstr 2, Flensburg
- Di 24.12., 18:30** **Heiligabend-Menü im Strandhotel Glücksburg**
Tickets an der Rezeption oder strandhotelgluecksburg.de
- Mi 25.12., 12:30** **Strandhotel Glücksburg: Festtagslunch**
bis 14:30 vorherige Tischreservierung erwünscht: 04631/ 61 41 500
- Mi 25.12., 17:00** **Weihnachtskonzert mit dem Ensemble Camerata all istante**
Schüler & Ehemalige der Auguste-Viktoria-Schule in FL,
Ltg.: Christoph Schmidt, Arien von G. F. Händel & festl.
Barockkonzerte, Orgel: Matthias Schmidt; St. Petri, FL
- Mi 25.12., 18:00** **Festtagsmenü im Strandhotel Glücksburg**
+ 26.12. vorherige Tischreservierung erwünscht: 04631/ 61 41 500
- Mi 25.12., 19:00** **Stadttheater Flensburg: Hänsel und Gretel**
Märchenoper in drei Bildern von Engelbert Humperdinck
- Mi 25.12., 21:00** **Minage Party** im Phono Flensburg
- Mi 25.12., 22:00** **X-Mas Clubbing** im Kühlhaus Flensburg
- Do 26.12., 10:00** **St. Nikolai: Musica Sacra zum Weihnachtsfest**
Mitglieder des Sankt Nikolai Chores singen internat. Weihnachtslieder, musikal. Leitung & Orgel: Michael Mages,
Lesungen & Liturgie: Pastor Dr. Marcus Friedrich; FL

- Do 26.12., 11:00** **Grogtörn Museumshafen Flensburg**
15:00 Klönschnack; info: museumshafen-flensburg.de
-
- Do 26.12., 11:15** **St. Marien Flensburg: Gottesdienst mit Kantate**
mit dem FL Bach-Ensemble & dem FL Bach-Chor – Kantaten von J. S. Bach, Solisten: Małgorzata Rocławska, Geneviève Tschumi, Mirko Ludwig, Sönke Tams Freier, Ltg. & Orgel: Matthias Janz, Predigt & Liturgie: Pastorin Sylvia Fuchs
-
- Do 26.12., 12:30** **Strandhotel Glücksburg: Festtagslunch**
bis 14:30 vorherige Tischreservierung erwünscht: 04631/ 61 41 500
-
- Do 26.12., 16:00** **Kleine Bühne Familienvorstellung: Luzies Lichterfest**
ein Tiermärchen von und mit Sonja Langmack: FL
-
- Do 26.12., 21:00** **Duborg X-Mas – Revival Party** im Phono Flensburg
-
- Fr 27.12., 20:00** **Konzert in der Bergmühle: Far from Home**
bis 22:00 vierköpfige Band aus DK – Folk, Country & Blues; FL
-
- Sa 28.12., 19:00** **Stadttheater Flensburg: Die Liebe zu den drei Orangen**
Oper in vier Akten & einem Prolog von Sergei Prokofjew
-
- Sa 28.12., 19:30** **St. Johannis FL: Jonny Möller – Winterzauber 2024**
Mix aus Jazz, Folk, Chansons & klass. Musik, mit Jonny Möller, Sylvia Timoti, Jasmin Antic & Michael Becker
-
- Sa 28.12., 20:00** **Konzert: Voelkerball – Feuer & Flamme Tour**
für alle Rock- & Rammstein-Fans; Deutsches Haus, FL
-
- So 29.12., 16:00** **Kino in St. Michael: Charlie & die Schokoladenfabrik**
Kinderfilm/Fantasy, im Gemeindesaal; Flensburg
-
- So 29.12., 18:00** **De leeven Öllern**
+ 30.12., 19:30 Komödie von Emmanuel & Armelle Patron;
+ 31.12., 16+20:00 NDB-Studio, Flensburg
-
- Mo 30.12., 18:00** **„Dinner for one“ im Strandhotel Glücksburg**
Tickets an der Rezeption oder strandhotelgluecksburg.de
-
- Di 31.12., 16:00** **Broschmann & Finke Theater: Dritter Frühling**
Dramödie; Waldorfschule Flensburg, Valentiner Allee 1, FL
-
- Di 31.12.** **Silvester im Hotel Alte Post**
18:00/ 21:30 Buffet und/oder Party, Info: altepost-flensburg.de
-
- Di 31.12.** **Silvester im Strandhotel Glücksburg**
ab 19:00 Buffet und/oder Gala, Info: strandhotelgluecksburg.de
-
- Di 31.12., 20:00** **Silvester-Party** im Phono Flensburg
-
- Di 31.12., 23:00** **Maskenball – Das Beste aus 30 Jahren Kühlhaus**
Kühlhaus Flensburg



... Szene aus „Der dickste Pinguin vom Pol“ ... Jonny Möller am Saxofon ... und Ende des Monats wird Silvester gefeiert ...



JANUAR TERMINE



© Klaus Zinnecker

... vergängliche Kunst mit „Queen of Sand“ ...
Kindertheater des Monats „Ich sehe was, was Du nicht fühlst“ ...
Action beim Improtheater ...

-
- noch bis 16.02.** **Ausstellung: BBK Landesschau**
Querschnitt durch die aktuelle Kunst aus SH;
s. S. Museumsberg Flensburg
-
- noch bis 02.03.** **Ausstellung: Fremde Welten**
über die Grenzen zwischen dem Eigenem und dem
Fremden; s. S. Schiffahrtsmuseum Flensburg
-
- noch bis 16.03.** **Ausstellung: Lars Waldemar. Punctaria neglecta**
internationaler Bildhauer; s. S. Museumsberg FL
-
- Mi 01.01., 18:00** **Neujahrskonzert – Funken**
+ 05.01., 16:00
Werke von John Williams, Leonard Bernstein, Aaron
Copland & Khadija Zeynalova, Dirigent: Harish Shankar,
mit dem SH Sinfonieorchester; Stadttheater Flensburg
-
- Fr 03.01., 19:00** **Der Nussknacker – Classico Ballet Napoli**
Ballettmärchen von P. Tschaikowsky; Deutsches Haus, FL
-
- Fr 03.01., 19:30** **NDB-Studio: De leeven Öllern**
+ 04.01.
Komödie von Emmanuel & Armelle Patron; Flensburg
-
- Fr 03.01., 19:30** **Das Paradies der Ungeliebten**
Komödie von Robert Menasse; Stadttheater, Flensburg
-
- So 05.01., 11:00** **Sonntags-Atelier**
jeden Sonntag
Kunst mit Ki. ab 6 J.; Museumsberg FL (Sauer mann-Haus)
-
- So 05.01., 11:30** **Führung: BBK Landesschau**
mit Heidrun Schlüter-Gräber; s. S. Museumsberg FL
-
- So 05.01., 12:00** **Techniksonntag: Diesel, Dampf & Brückensimulator**
Technikvorführung; s. S. Schiffahrtsmuseum, FL
-
- So 05.01., 18:00** **NDB-Studio: De leeven Öllern**
Komödie von Emmanuel & Armelle Patron; Flensburg
-
- Mo 06.01., 15:00** **Aufgeweckte Kunstgeschichten**
Angebot für Menschen mit Demenz; s. S. Museumsberg FL
-
- Di 07.01., 17:00** **Der gestiefelte Kater**
+ 08., 09., 10.01.
Kinderstück nach den Brüdern Grimm; NDB-Studio, FL
-
- Di 07.01., 19:00** **vhs-Kurs: Bildbearbeitung mit „Gimp“ für Fotografen**
bis 20:30
Nr. 571113, 3x – Infos & Anmeldung: vhs-flensburg.de
-
- Di 07.01., 19:30** **Alle meine Männer**
+ 10.01., + 14.01.
Komödie von Ray Cooney; Stadttheater, Flensburg
-
- Do 09.01., 10:00** **Brennpunkte der Kulturgeschichte: Das Barockzeitalter**
bis 12:00
17. Jahrhundert – Teil 2, 7x, Nr. 211033;
Infos & Anmeldung: vhs-flensburg.de

- Fr 10.01., 19:30** **Führung: Nachts im Schloss Glücksburg**
+ 24.01. Infos & Tickets: schloss-glücksburg.de
-
- Fr 10.01., 20:00** **NDB-Studio Flensburg: Kapitän Nemo**
+ 17.01 n. d. Roman „20.000 Meilen unter dem Meer“ von J. Verne
-
- Fr 10.01., 20:00** **Konzert in der Bergmühle: Die Shufflizers**
vierköpfige Band aus Kiel – Blues & Soul; Flensburg
-
- Fr 10.01., 20:00** **Der Herr der Ringe & Der Hobbit – Das Konzert**
die musikalische Welt von J.R.R. Tolkien; Deutsches Haus, FL
-
- Fr 10.01., 20:30** **Improtheater – Jede Szene ist eine Weltpremiere**
Orpheus Theater, Flensburg
-
- Sa 11.01., 10:00** **Basteltreffen der Kartonmodellbauer**
bis 14:00 s. S. Schiffahrtsmuseum, Flensburg
-
- Sa 11.01., 14:00** **Der gestiefelte Kater**
+ 17:00, +12.01. Kinderstück nach den Brüdern Grimm; NDB-Studio, FL
-
- Sa 11.01., 16:00** **The Magical Music of Harry Potter – Live in Concert**
ausgewählte Musik aus den HP-Filmen – mit Stargast, dem Magischen Filmorchester & Chor; Deutsches Haus, FL
-
- Sa 11.01., 19:00** **Kleine Bühne Flensburg: Rausch!**
ein Pasticcio furioso quer durch die Musikgeschichte
-
- Sa 11.01., 20:00** **Deutsches Haus: The Music of Hans Zimmer & Others**
„Konzert- & audiovisuelles Erlebnis für alle Altersgruppen, Filmbegeisterte, Musikliebhaber & Familien“; FL
-
- So 12.01., 11:00** **vhs-Kursreihe Winterwerken: Japanische Werkzeugbox**
bis 15:00 Nr. 25303, 1x – Infos & Anmeldung: vhs-flensburg.de
-
- So 12.01., 11:15** **2. Meisterkonzert: Anna Vinnitskaya, Klavier**
Werke von Felix Mendelssohn, Franz Schubert, Jörg Widmann & Robert Schumann; Stadttheater Flensburg
-
- So 12.01., 11:30** **Führung: Lars Waldemar. Punctaria neglecta**
mit Elke Wolny; s. S. Museumsberg Flensburg
-
- Mo 13.01., 15:00** **Kindertheater des Monats: Ich sehe was, was Du nicht fühlst**
über die Welt der Gefühle, Altersempfehlung: 4 – 12 Jahre; Jugendtreff Flensburg Weiche, Jägerweg 2
+ Mi 15.01., 10:00 ADS Jugendtreff Ramsharde, Alsenstraße 10, FL
+ So 19.01., 16:00 Kühlhaus Flensburg
+ Di 21.01., 15:00 im Ev. Jugendzentrum Engelsby, Brahmsstr. 13, FL
-
- Mo 13.01., 19:00** **vhs-Fototreff (Kurs)**
bis 21:00 Nr. 57440R, 6x – Infos & Anmeldung: vhs-flensburg.de
-
- Di 14.01., 17:00** **Der gestiefelte Kater**
+ 15., 16., 17.01. Kinderstück nach den Brüdern Grimm; NDB-Studio, FL
-
- Di 14.01.** **Landschaftsmuseum: Unewatter Klimaküche**
17:00 Vortrag und Gespräch mit der Klimafarm
19:00 Filmvorführung: Viel Gutes erwartet uns (dän./dt. Untertitel)
Infos: museum-unewatt.de
-
- Mi 15.01.** **Ausstellungseröffnung: Pioniere, Popstars & Protagonisten**
Ausstell. bis 23.02. Wege von Ex- & Neu-Flensburgern – ausgerichtet vom
Di–Fr, 11:00–15:00 IfT Institut für Talententwicklung anlässlich des 25jährigen
Jubiläums der Fachmessen für Ausbildung & Studium
vocatium; Robbe & Berking Museum, Flensburg
-
- Mi 15.01., 15:00** **„Siehste!“ – monatl. Treffen für Blinde & Sehbehinderte**
bis 17:00 Singen, Musizieren & Tanzen, sowie Austausch & Informationen bei Kaffee & Kuchen + Auflüge, mit Elisabeth Caesar; Café „Jetzt“, Norderstraße 134, Flensburg

JANUAR TERMINE

- Mi 15.01., 18:00** **vhs-Kurs: Kochclub für Männer**
bis 22:00 Nr. 35451H, 5x – Infos & Anmeldung: vhs-flensburg.de
-
- Mi 15.01., 19:00** **Literarischer Abend im Landschaftsmuseum Unewatt**
Lesung & Gespräch: „Eskapaden sind unser Geschäft“
Infos: museum-unewatt.de
-
- Mi 15.01., 19:45** **Royal Ballet & Opera: Hoffmanns Erzählungen**
Oper, Übertragung aus Großbritannien; UCI-Kino, FL
-
- Do 16.01., 15:00** **Bergmühle Flensburg: Kaffee, Kuchen & Klönschnack**
Infos zu Thema & Gast: bergmuehle-flensburg.de; FL
-
- Do 16.01., 18:00** **Let's talk about: Ein Leben von der Kunst**
Talkrunde mit Madeleine Städtler, Künstlerin & Melanie Huhn; s. S. Museumsberg Flensburg
-
- Do 16.01., 19:30** **Theatercafe im Flensborghus – Fra Skjern til Varnæs**
Theater in dänischer Sprache, med Cornelius' Teater-selskab; Flensborghus, Flensburg
-
- Do 16.01., 19:30** **Niederdeutsche Bühne RD – Plattdeutsch für Anfänger**
Komödie über das aktuelle Thema Migration; C.ulturgut, FL
-
- Do 16.01., 19:30** **Theater im Bürgerhaus Harrislee: „Achtsam morden“**
Krimikomödie n. d. Bestsellerroman von Karsten Dusse
-
- Fr 17.01., 19:00** **Vortrag: Die Geschichte des Kulturapfels**
im Landschaftsmuseum; s. S. Unewatt/Angeln
-
- Fr 17.01., 20:00** **Andy Strauss – Inhalte hinhalten**
„Mix aus literarischen Auswüchsen, Stand-up-Comedy & Improvisation“; Kühlhaus Flensburg
-
- Sa 18.01., 18:45** **vhs-Kurs: Mehr als nur Bourbon: American Whisk(e)y**
bis 21:45 Nr. 21121, 1x – Infos & Anmeldung: vhs-flensburg.de
-
- Sa 18.01., 19:30** **Speak to me – A tribute to Pink Floyd**
Tribute-Band aus Schleswig-Holstein; C.ulturgut, FL
-
- Sa 18.01., 19:30** **Flensburger Bühnenball – Die wilden Zwanziger**
Ballnacht mit dem SH Sinfonieorchester; Deutsches Haus, FL
-
- Sa 18.01., 20:00** **Kühlhaus: Florian Hacke – Happy End**
Kabarettist, Comedian & Satiriker mit Soloprogramm; FL
-
- So 19.01., 11:30** **Führung & Teeverkostung: Friesenstuben & Friesentee**
mit Martina Klose-März; s. S. Museumsberg Flensburg
-
- So 19.01., 12:30** **Sonntagsbraten im Strandhotel Glücksburg**
bis 14:30 vorherige Tischreservierung erwünscht: 04631/ 61 41 500
-
- So 19.01., 15:00** **Neujahrskonzert – Lauseniana**
Slyngelsorkestret; Holmberghalle, Holberg 20, Harrislee
-
- Mo 20.01., 8:45** **vhs-Kurs: Mit Yoga den Tag beginnen**
bis 10:45 Nr. 311401, 8x – Infos & Anmeldung: vhs-flensburg.de
-
- Di 21.01., 20:00** **Elena Uhlig & Fritz Karl – Beziehungsstatus: Erledigt**
Bühnenprogramm des Schauspielerspaars über die Irrungen & Wirrungen der Verliebtheit; Dt. Haus, FL
-
- Mi 22.01., 19:30** **Stadttheater Flensburg: Roxy und ihr Wanderteam**
Vaudeville-Operette in drei Akten von Paul Abraham
-
- Do 23.01., 18:15** **vhs-Kurs: Spielend die Handpan kennenlernen**
bis 20:15 Nr. 210055, 1x – Infos & Anmeldung: vhs-flensburg.de
-
- Do 23.01., 19:30** **NDB-Studio: De leeven Öllern**
+ 25., 29., 30.01. Komödie von Emmanuel & Armelle Patron; Flensburg

- Do 23.01., 19:30** **Stadth theater Flensburg: Dornröschen**
+ 26.01., 18:00 Tanztheater zur Musik von Pjotr Iljitsch Tschaikowski
-
- Fr–So 24.–26.01. Messe: Bauen Wohnen Lifestyle**
24.01., 12:00–17:00 die neuesten Trends aus den Bereichen Bauen &
25.01., 10:00–17:00 Wohnen, Interieur & Design, Lifestyle & Beauty, sowie
26.01., 10:00–17:00 Wein & Delikatessen; GP JOULE Arena, Flensburg
-
- Fr 24.01., 19:30 Steffie Steup – Du büst simply the best!**
Tina Turner op platt; NDB-Studio, Flensburg
-
- Fr 24.01., 19:30 Stadth theater Flensburg: Hänsel und Gretel**
Märchenoper in drei Bildern von Engelbert Humperdinck
-
- Sa 25.01., 20:00 Exklusive YAYA Party im Hotel Alte Post**
bis ca. 2:30 Infos: altepost-flensburg.de; Alte Post, Rathausstr 2, FL
-
- So 26.01., 10:00 Obstbaum Schnitkurs am Obstwuchs-Arboretum**
bis 16:00 Nr. 21157, 1x – Infos & Anmeldung: vhs-flensburg.de
-
- So 26.01., 11:00 Jazz på Flensborghus – Good Morning Jazz**
med Mads Mathias; Flensborghus, FL
-
- So 26.01., 11:30 Depotführung: Möbel bewahren**
mit Björn Grasmück; s. S. Museumsberg Flensburg
-
- So 26.01., 12:30 Sonntagsbraten im Strandhotel Glücksburg**
bis 14:30 vorherige Tischreservierung erwünscht: 04631/ 61 41 500
-
- So 26.01., 15:00 NDB-Studio: De leeven Öllern**
Komödie von Emmanuel & Armelle Patron; Flensburg
-
- Mo 27.01.** **Landschaftsmuseum: Unewatter Klimaküche**
17:00 Vortrag & Basteln – Thema Seegras
19:00 Filmvorführung: The Northdrift – Plastik in Strömen.
Infos: museum-unewatt.de
-
- Di 28.01., 19:30 Bühnenshow: Dance Masters – Best of Irish Dance**
die Geschichte des irischen Stepptanzes; Deutsches Haus, FL
-
- Mi 29.01., 19:30 Bergmühle Flensburg: Jazz in der Mühle**
Jam-Session mit Musikern aus der Flensburger Jazz-Szene
-
- Mi 29.01., 20:00 Queen of Sand – Es war einmal in Hollywood**
Sandmalerei-Show über die Welt d. Films; Deutsches Haus, FL
-
- Fr 31.01., 19:30 Konzert des Flensburger Hochschulorchesters**
zum Abschluss des Wintersemesters 2024/25 – Werke von Gioachino Rossini & Richard Straus, Solist: Jacob Christopher Dean, sowie: Antonín Dvořák: Sinfonie Nr. 9 „Aus der neuen Welt“, Leitung: Dr. Theo Saye; Audimax der Europa-Universität Flensburg, Thomas-Fincke-Straße 4, FL



© Henry Beland

... die Schauspieler Elena Uhlig & Fritz Karl ...
das Flensburger Hochschulorchester ...

FEBRUAR TERMINE

© G2-Baraniak



... Generation 70+, der „Heaven can wait-Chor“ ... die Clowns Herbert & Mimi ... Besetzung des Theaterstücks „Butter bei die Fische“ ...

noch bis 16.02. **Ausstellung: BBK Landesschau**
s. S. Museumsberg Flensburg

noch bis 23.02. **Ausstellung: Pioniere, Popstars & Protagonisten**
Di-Fr, 11:00–15:00 Wege von Ex- & Neu-Flensburgern – ausgerichtet vom IfT Institut für Talententwicklung anlässlich des 25jährigen Jubiläums der Fachmessen für Ausbildung & Studium vocationalum; Robbe & Berking Museum, Flensburg

noch bis 02.03. **Ausstellung: Fremde Welten**
s. S. Schiffahrtsmuseum Flensburg

noch bis 16.03. **Ausstellung: Lars Waldemar. Punctaria neglecta**
internationaler Bildhauer; s. S. Museumsberg FL

Sa 01.02., 19:30 **NDB-Studio: De leeven Öllern**
+ 05.02. Komödie von Emmanuel & Armelle Patron; Flensburg

Sa 01.02., 19:30 **Broschmann & Finke Theater: Butter bei die Fische**
+ 02.02., 15:00 Episodenstück von Michael Wempner; Bürgerhaus Harrislee

Sa 01.02., 20:00 **Konzert: Jeden Tag Silvester – Foto live**
deutschsprachige Pop-Band; Kühlhaus, Flensburg

So 02.02., 11:00 **Fröhshoppen im NDB-Studio** Flensburg

So 02.02., 11:00 **Führung: Fremde Welten**
s. S. Schiffahrtsmuseum Flensburg

So 02.02., 11:00 **Sonntags-Atelier**
jeden Sonntag Kunst mit Ki. ab 6 J.; Museumsberg FL (Sauermann-Haus)

So 02.02., 11:15 **3. Meisterkonzert: Mandelring Quartett**
Werke von Dmitri Schostakowitsch & Ludwig van Beethoven; Stadttheater Flensburg

So 02.02., 11:30 **Dialogführung: Lars Waldemar. Punctaria neglecta**
mit Lars Waldemar & Dr. Michael Fuhr;
s. S. Museumsberg Flensburg

So 02.02., 12:00 **Techniksonntag: Diesel, Dampf & Brückensimulator**
Technikvorführung; s. S. Schiffahrtsmuseum, FL

So 02.02., 12:30 **Strandhotel Glücksburg: Sonntagslunch**
bis 14:30 vorherige Tischreservierung erwünscht: 04631/ 61 41 500

So 02.02., 18:00 **NDB-Studio: De leeven Öllern**
+ 16.02. Komödie von Emmanuel & Armelle Patron; Flensburg

So 02.02., 18:00 **Heaven Can Wait Chor – Die neue Live Show**
Hamburger Chor der Generation 70+ mit einem Mix aus der Musik, die die Enkel hören; Deutsches Haus, FL

- Do 06.02., 15:00** **Bergmühle Flensburg: Kaffee, Kuchen & Klönschnack**
+ 20.02. Infos zu Thema & Gast: bergmuehle-flensburg.de; FL
-
- Do 06.02., 18:00** **Interreligiöser Dialog zur Ausstellung „Lieblingsstücke“**
mit Marion Koch; s. S. Museumsberg Flensburg
-
- Do 06.02., 20:00** **Jazz på Flensborghus**
med Morten Schantz Trio; Flensborghus, FL
-
- Do 06.02., 20:00** **Konzert: Tonbandgerät – Ein anderes Leben Tour**
Hamburger Indiepop-Band; Kühlhaus, Flensburg
-
- Fr 07.02., 19:00** **Konzert: Junge Frau auf dem Podium**
Werke von J. Haydn, B. Britten & R. Schumann, Dirigent: Stephanie Childress, Solist: Benjamin Hulett (Tenor), mit Sønderjyllands Symfoniorkester; Deutsches Haus, FL
-
- Fr 07.02., 19:30** **Führung: Nachts im Schloss Glücksburg**
+ 21.02. Infos & Tickets: schloss-gluecksburg.de
-
- Fr 07.02., 19:30** **Stadttheater Flensburg: Bocksgesang** Tragödie
-
- Fr 07.02., 20:00** **Konzert in der Bergmühle: Querbeet**
deutsch-dänisches Quartett; Flensburg
-
- Sa 08.02., 10:00** **Basteltreffen der Kartonmodellbauer**
bis 14:00 s. S. Schiffahrtsmuseum, Flensburg
-
- Sa 08.02.** **Landschaftsmuseum: Unewatter Klimaküche**
16:00 Fermentierworkshop mit Anna-Lilja
19:00 Filmvorführung; Infos: museum-unewatt.de
-
- Sa 08.02., 19:00** **Premiere im Stadttheater: Die Fledermaus**
Operette in drei Akten von Johann Strauß (Sohn);FL
-
- Sa 08.02., 19:30** **NDB-Studio: De leeven Öllern**
+ 12.02., + 14.02. Komödie von Emmanuel & Armelle Patron; Flensburg
-
- Sa 08.02., 19:30** **Broschmann & Finke Theater: Butter bei die Fische**
+ 09.02., 18:00 Episodenstück von Michael Wempner; Bürgerhaus Harrislee
-
- Sa 08.02., 20:00** **Deutsches Haus: Caveman – Du sammeln, ich jagen**
humoris. Solostück, Blick auf Mann-Frau-Beziehung; FL
-
- So 09.02., 10:00** **Obstbaum Schnittkurs am Obstwuchs-Arboretum**
bis 16:00 Nr. 21158, 1x – Infos & Anmeldung: vhs-flensburg.de
-
- So 09.02., 11:30** **Führung: BBK Landesschau**
+ 16.02. mit Heidrun Schlüter-Gräber; s. S. Museumsberg FL
-
- So 09.02., 15:00** **ComingHome Concert: „A Kind of Bach“**
s. S. Museumsberg Flensburg
-
- So 09.02., 18:00** **NDB-Studio Flensburg: Kapitän Nemo**
+ 26.02., 19.30 n.d.Roman „20.000 Meilen unter dem Meer“ von J. Verne
-
- Mo 10.02., 15:00** **Kindertheater des Monats: Kraut und Ruibn**
alte & neue Clownnummern mit Herbert & Mimi,
3 – 10 Jahre; Jugendtreff Flensburg Weiche, Jägerweg 2
+ Mi 12.02., 10:00 ADS Jugendtreff Ramsharde, Alsenstraße 10, FL
+ So 16.02., 16:00 Kühlhaus Flensburg
+ Di 18.02., 15:00 im Ev. Jugendzentrum Engelsby, Brahmstr. 13, FL
-
- Mo 10.02., 19:00** **vhs Fototreff: Sternenhimmelfotografieren**
bis 21:00 Nr. 57442, 1x – Infos & Anmeldung: vhs-flensburg.de
-
- Mo 10.02., 20:00** **Die Nacht der Musicals – Live 2025**
Highlights aus bekannten Musicals; Deutsches Haus, FL
-
- Di 11.02., 19:30** **Stadttheater Flensburg: Dornröschen**
Tanztheater zur Musik von Pjotr Iljitsch Tschaikowski

FEBRUAR TERMINE

- Mi 12.02., 9:30** **Museumsberg Flensburg: Lauschkonzert**
+ 11:00, + 13.12. für die Aller kleinsten (bis 3 Jahre); Orchesterprobensaal
-
- Mi 12.02., 19:30** **Das Paradies der Ungeliebten**
Komödie von Robert Menasse; Stadttheater, Flensburg
-
- Fr 14.02., 19:00** **Valentinstags-Menü im Strandhotel Glücksburg**
vorherige Tischreservierung erwünscht: 04631/ 61 41 500
-
- Fr 14.02., 20:00** **The Ten Tenors – 30th Anniversary**
„Australiens Rockstars der Oper“ feiern ihr 30-jähriges Jubiläum; Deutsches Haus, FL
-
- Fr 14.02., 20:30** **San Glaser & Sascha Rotermund – Boy meets girl**
+ 15.03. die Jazzsängerin & der Schauspieler feiern das Album von Sammy Davis Jr. & Carmen McRae; Orpheus Theater, FL
-
- Sa 15.02., 19:00** **Premiere: Uraufführung Paradies**
11:00 Komödie von Christin Kolbeck; NDB im Stadttheater, FL
Öffentliche Generalprobe
-
- Sa 15.02., 19:30** **Broschmann & Finke Theater: Butter bei die Fische**
+ 16.02., 18:00 Episodenstück von Michael Wempner; Bürgerhaus Harrislee
-
- Sa 15.02., 20:00** **Deutsches Haus: Dr. Leon Windscheid – Alles Perfekt**
Expedition durch den Kopf, basierend auf den neusten Erkenntnissen der weltweiten Forschung; FL
-
- Sa 15.02., 20:00** **Kühlhaus: Simon & Jan – Das Beste**
„Das Beste aus 16 wilden Liedermacherjahren“; Flensburg
-
- Sa 15.02., 21:00** **Konzert: Velvet Two Stripes** Blues Rock; Volksbad, FL
-
- So 16.02., 16:00** **Finissage & Preisverleihung: BBK Landesschau**
s. S. Museumsberg Flensburg
-
- So 16.02., 18:00** **C.culturgut: Till Frömmer live**
„Impro-Comedy trifft auf Zauberkunst“; Flensburg
-
- So 16.02., 18:00** **Stadttheater Flensburg: Die Fledermaus**
Operette in drei Akten von Johann Strauß (Sohn)
-
- Mo 17.02., 15:00** **Aufgeweckte Kunstgeschichten**
Angebot für Menschen mit Demenz; s. S. Museumsberg FL
-
- Mi 19.02., 15:00** **„Siehste!“ – monatl. Treffen für Blinde & Sehbehinderte**
bis 17:00 Singen, Musizieren & Tanzen, sowie Austausch & Informationen bei Kaffee & Kuchen + Auflüge, mit Elisabeth Caesar; Café „Jetzt“, Norderstraße 134, Flensburg
-
- Mi 19.02., 19:00** **Vortrag: Die nordschleswigschen Apfelsorten**
im Landschaftsmuseum; s. S. Unewatt/Angeln
-
- Do 20.02., 19:30** **NDB-Studio: De leeven Öllern**
+ 22., 23., 27., 28.02. Komödie von Emmanuel & Armelle Patron; Flensburg
-
- Do 20.02., 19:30** **Theater in dänischer Sprache: Kometen og Lillebror**
Harreslev-Kobbermølle Danske Skole Süderstr. 90, Harrislee
-
- Do 20.02., 19:30** **Zugabe – Kleine Bühne: Die Fledermaus**
Operette in drei Akten von Johann Strauß (Sohn); FL
-
- Do 20.02., 20:00** **Rumours of Fleetwood Mac – Live in Concert 2025**
Tribute-Band; Deutsches Haus, FL
-
- Fr 21.02., 20:00** **Jazz på Flensborghus**
med Svaneborg/Kardyb; Flensborghus, FL
-
- Fr 21.02., 20:00** **Queenz of Piano – Piano Kosmos, die neue Bühnenshow**
zwei Pianistinnen mit einem Mix aus „Bach & Beats, E- & U- Musik, Hoch- & Popkultur“; Deutsches Haus, FL

- Fr 21.02., 20:00 Christopher Köhler – Der Magier**
Reise zwischen Wirklichkeit & Illusion; Deutsches Haus, FL
-
- Sa+So 22.+23.02. Krea-Messe – größte Kreativmesse in Norddeutschland**
ab 10:00 Kunsthandwerk, Materialien & vieles mehr, weitere Infos: krea-messe.de; GP JOULE Arena, Flensburg
-
- Sa 22.02., 10:00 Workshop im Landschaftsmuseum: Obstbaumschnitt**
bis 15:00 Infos & Anmeldung s. S. Unewatt/Angeln
-
- Sa 22.02., 19:30 Uraufführung Paradies**
+ 23.02., 19:00 Komödie von Christin Kolbeck; NDB im Stadttheater, FL
-
- Sa 22.02., 19:30 Broschmann & Finke Theater: Butter bei die Fische**
+ 23.02., 15:00 Episodenstück von Michael Wempner; Bürgerhaus Harrislee
-
- Sa 22.02., 20:00 Helene Bockhorst – Nimm mich, ernst**
Stand-up-Comedienne; Kühlhaus Flensburg
-
- So 23.02., 11:30 Führung: Lieblingsstücke**
mit Heidrun Schlüter-Gräber; s. S. Museumsberg FL
-
- Mi 26.02., 18:00 vhs-Kurs: Kochclub für Männer**
bis 22:00 Nr. 35452H, 5x – Infos & Anmeldung: vhs-flensburg.de
-
- Mi 26.02., 19:00 Kino im Landschaftsmuseum Unewatt**
Dokumentarfilm: „Die fabelhafte Welt des Dr. Cadéot“, Infos: museum-unewatt.de
-
- Mi 26.02., 19:30 Bergmühle Flensburg: Jazz in der Mühle**
Jam-Session mit Musikern aus der Flensburger Jazz-Szene
-
- Mi 26.02., 19:30 Deutsches Haus: 3. Sinfoniekonzert – Romantik**
18:45 Werkeinführ. Werke v. Samuel Coleridge-Taylor, Haji Khanmammadov, Jennifer Higdon & Franz Schubert, Dirigent: E. Wycik, Solist: S. Pashazade, mit dem SH-Sinfonieorchester; FL
-
- Do 27.02., 20:00 LaLeLu a cappella comedy – 30 Jahre LaLeLu**
Bühnenjubiläum des Hamburger Quartetts – Musik-Kabarett ohne Instrumente; Deutsches Haus, FL
-
- Do 27.02., 20:15 Royal Ballet & Opera: Schwanensee**
Ballett, Übertragung aus Großbritannien; UCI-Kino, FL
-
- Fr 28.02., 19:00 „Sushi meets Steak“ im Strandhotel Glücksburg**
Tickets an der Rezeption oder strandhotelgluecksburg.de
-
- Fr 28.02., 19:30 Theater in dänischer Sprache: Alle gode ting**
Teatret Møllen in Det Lille Teater, Marienstr. 20, Flensburg
-
- Fr 28.02., 20:00 Kühlhaus: Jan Philipp Zymny**
„Quantenheilung durch Stand-up-Comedy“; Flensburg



... Stand-up Programm mit Helene Bockhorst und Jan Philipp Zymny ... und die beiden Pianistinnen von „Queen of Piano“ ...

Kartenvorverkaufsstellen

Theaterkasse am Stadttheater

Rathausstraße 22, Tel.: 233 88

Ticket-Center des sh:z

Nikolaistr. 7 + Fördestr. 20, Tel.: 808 21 63

Touristinformation

Nikolaistraße 8, Tel.: 90 90 920

Ticket-Center im CITTI-Park

Tel.: 57 06 13 80

Museen

artefact Klimapark & Zentrum für nachhaltige Entwicklung

Bremsbergallee 35, 24960 Glückburg;
Tel.: 04631 61160

Braasch Rum Manufaktur Museum

Rote Straße 26-28, Tel.: 14 16 00

Eiszeit-Haus Flensburg

Mühlenstraße 7, Tel.: 85 25 77

Industriemuseum Kupfermühle

Messinghof 3, Harrislee, Tel.: 407 71 25

Landschaftsmuseum Unewatt

Unewatter Straße 1a, 24977 Langballig,
Tel.: 04636 1021

Museumsberg Flensburg

Museumsberg 1, Tel.: 85 29 56

Museumswerft

Schiffbrücke 44, Tel.: 18 22 47

Naturwissenschaftliches Museum

Museumsberg 1, Tel.: 85 25 04

Phänomenta

Norderstr. 157-163, Tel.: 14 44 90

Robbe & Berking Museum

Harniskai 13, Tel.: 31 80 30 63

Schiffahrtsmuseum/Rum-Museum

Schiffbrücke 39, Tel.: 85 29 70

Waldmuseum Glücksburg

Holnisstraße 2, 24960 Glücksburg;
Tel.: 04631/2134

Theater/Bühnen

Det lille Teater (Hjemmet)

Marienstraße 20, Tel.: 80 79 76 30

Kleine Bühne

Nordergraben 12, Tel.: 14 10 00
Theaterkasse, Tel.: 233 88

Krimmelmokel Puppentheater

i.d.R. in der Theaterschule Flensburg,
www.krimmelmokel.de

Niederdeutsche Bühne (NDB)

Augustastr. 5, Tel.: 1 37 90

Orpheus Theater

Marienstraße 1, Tel.: 23 168

Stadttheater, Landestheater SH

Rathausstr. 22, Karten-Tel.: 233 88

Theaterschule Flensburg

Adelbyer Kirchenweg 1, Tel.: 79 45 90 80

Theaterwerkstatt Pilkentafel

Pilkentafel 2, Tel.: 2 49 01

weitere Veranstaltungsorte

Audimax/Flensburger Campus

Thomas-Fincke-Str. 4, Tel.: 805-01

AWO Servicehaus Sandberg

Schulze-Delitzsch-Str. 21, Tel.: 14415-10

Bergmühle Flensburg

An der Bergmühle 7, bergmuehle-flens-
burg.de

Bürgerhaus Harrislee

Süderstraße 101, Tel.: 706-0

Café 50 plus

Gemeindehaus der St. Johannis Kirche,
Johanniskirchhof 21, Tel.: 2 36 48

C.culturgut

Alter Husumer Weg 222, Tel.: 995 77 110

Deutsches Haus

Friedrich-Ebert-Straße 7, Tel.: 3 18 02-100

Campushalle (ehem. Flens-Arena)

Campusallee 2, Tel.: 3 18 02-100

ECMI Europ. Centre of Minority Issues

Schiffbrücke 12, Tel.: 141 49-0

Flensborghus

Norderstraße 76, Tel.: 144 080

Fördehalle Flensburg

Friesische Lücke 17, Tel.: 362 18

Freie Waldorfschule

Valentinerallee 1, Tel.: 90 325-0

Harreslev Danske Skole

Süderstr. 90, 24955 Harrislee, Tel.: 71 389

Haus Pniel

Duburgerstraße 81, Tel.: 812 22 03

Haus Sophiesminde

Apenrader Straße 117, Tel.: 14 19 10

Idrætshallen Flensburg

Moltkestraße 20c, Tel.: 50 35 021

Kloster zum Heiligen Geist

Klostergang 9, Tel.: 16 84 33-0

Kulturcafé siehe vhs

Kulturhof Flensburg e.V.

Große Str. 42-44, Tel.: 01520 1541518

Kulturturn/Holländerhof

Trollseeweg 19a, Tel.: 67 06 70 60

Kulturwerkstatt Kühlhaus

Mühlendamm 25, Tel./Fax: 29 866

Kunst & Co.

Klostergang 8a, Tel.: 18 04 29;
Verein für Gegenwartskunst e.V.

Musikschule Flensburg e.V.

Marienkirchhof 2, Tel.: 14 19 10

Nordisk Informationskontor

Norderstr. 59, 1. Etage, Tel.: 86 97 111

Oase Treffpunkt Mürwik

Kielseng 30, Tel.: 131 99

Propst-Torp-Haus, Glücksburg

Waldstr. 11, Tel.: 04631 78 65

Retro Music Hall

Mergenthaler Str. 6, Tel.: 16 87 999

vhs-Geschäftsstelle Flensburg

Flensburg Galerie, 2. OG, Tel.: 85 5000

vhs-Zentrum/Kulturcafé

Am Nikolaikirchhof 2/3 (bei St. Nikolai)

Villekula-Land

Taruper Hauptstr. 5, Tel.: 0176 38189600

Volksbad

Schiffbrücke 67, Tel.: 20 478

Menke-Planetarium

Fördestraße 37, 24960 Glb., Tel.: 805 12 73

Discotheken

Grogkeller

Südermarkt 12, Tel.: 24 581

Phono Club & Bar

Schiffbrücke 50, Tel.: 493 53 00

SaSa Tanzlokal

Norderhofenden 2, Tel.: 23 415

Study Lounge Schiffsbrücke 8-9

Kinos

Kino 51 Stufen

Friedrich-Ebert-Str. 7, Deutsches Haus,
Tel.: 31802184

UCI Kinowelt

Süderhofenden 14, Tel.: 70 70 333

Bibliotheken

Dansk Centralbibliotek

Norderstraße 59, Tel.: 86 970

StadtBibliothek Flensburg

Süderhofenden 40, in der Flensburg
Galerie, 2. OG, Tel.: 85 18 16

Stadtbücherei Glücksburg

Bahnhofstr. 6, Tel.: 04631-2464

Touristinformationen

s. S. „Flensburg erleben“

„Glücksburg“ und „Langballig“

Weitere wichtige Adressen

Bürgerbüro Flensburg

Rathausplatz 1, Service-Tel.: 85-21 24

Dänisches Generalkonsulat

Nordergraben 19, Tel.: 144 000

Mobilitäts-Zentrale Flensburg

Holmpassage/ZOB, Tel.: 50 59 107

Jugendherberge

Fichtestr. 16, Tel.: 377 42

Vereine, Archive + Co.

Deutsche Kulturgesellschaft FL

Rudekamp 14, Glb., Tel.: 04631-40 80 88

Deutscher Alpenverein

Marienallee 10, Tel.: 16 09 113

Flensburger Gesundheitsverein e.V.

Bismarckstr. 52a, Tel.: 13 653

Gesellschaft für Flensburger

Stadtgeschichte

Rathaus Flensburg, Tel.: 85 28 25

Stadtarchiv

Rathaus Flensburg, Tel.: 85 25 35

Verein Museumshafen

Herrenstall 11, Tel.: 222 58

Parkhäuser/Parkplätze

PH Große Straße, Tel.: 13 839

PH Holmpassage, Tel.: 21 955

PH Flensburg Galerie, 711947910

PP am Rathaus, Tel.: 200 71

PH Norderstraße

PH Speicherline, Tel.: 13 839

PH Rote Straße, Tel.: 22 657

PP Exe (kostenlos, 9 Min. Fußweg zur City)

PP & PH CITTI-Park

Taxi

Altstadt Taxi, Tel.: 3 33 33

FKC (Taxi), Tel.: 90 94 040

Förde-Bus, Tel.: 0461 5031940

Minicar (Taxi), Tel.: 13 000

Yellow Cab (Taxi) Tel.: 4001

Kirchen

Ansgar Kirche

Apenrader Straße 25, Tel.: 433 76

Auferstehungskirche Glücksburg

Bahnhofstraße 13, Tel.: 04631 7865

Christuskirche

Fördestr. 4, Tel.: 356 75

Helligåndskirken

Große Straße 43, Tel.: 168 43 30

Katholische Kirche

Nordergraben 36, Tel.: 144 09-10

Kirche der Diako

Marienhölungsweg 2, Flensburg

Kloster zum Heiligen Geist

Klostergang 9, Tel.: 168 43 30

Pauluskirche

Diblerstr. 4, Tel.: 960 12

St. Gertrud

Marienhölungsweg 51, Tel.: 53306

St. Johannes

Johanniskirchhof 22, Tel.: 12 771

St. Jürgen

Jürgensgaarder Str. 1, Tel.: 150 68 50

St. Marien

Marienkirchhof 7, Tel.: 29 313

St. Michael

Am Ochsenmarkt 40, Tel.: 532 75

St. Nikolai

Südermarkt 15, Tel.: 8 400 400

St. Petri

Bauer Landstraße 16, Tel.: 415 01

Versöhnungskirche Harrislee

Süderstr. 102, Tel.: 71110

Rettungsdienst/Feuerwehr: 112

Notruf Polizei: 110

Impressum

Herausg.: Johannes Medienmanufaktur GmbH, Kallhoi 28, 24955 Harrislee, Tel. 0461 18299302,
GF: Bianca Claußen, Ulrich Leupelt, HRB 16332 FL, USt.-ID DE360363800,
johannesmedien.de, redaktion@flensburg-programm.de



Änderungen vorbehalten. Alle Angaben im Flensburg Programm ohne Gewähr.

Fotos: Bergemann, Birresborn, Blickle, Braasch, Casper, Dewanger, Hilgert, pixabay, Raake,
F. Nehmer, Glücksburg Living, GLC, Schellhaus, Storsberg, Tourismus Agentur Flensburger Förde,
Wenzel, Veranstalter, Adobe Stock, Innenstadtmanagement Flensburg, Johannes Medienmanufaktur

Flensburg Programm zum Blättern online: flensburg-programm.de

Die nächste Ausgabe 01/2025

Erscheint zum 1.3.25 für die Monate
März, April, Mai, Juni 2025.

Redaktionsschluss: Fr., 24.1.25.

Bitte geben Sie Ihre Termine und Bilder
sowie Ihre Anzeigenbuchungen rechtzeitig
ab. Bei Bedarf helfen wir gern bei der
Anzeigengestaltung.

Unsere Stärke: kurz & übersichtlich!

Daher wird auf eine Doppelnennung und
gegenderte Bezeichnungen zugunsten
einer besseren Lesbarkeit verzichtet.

Die im Programm verwendeten Personen-
bezeichnungen beziehen sich immer
gleichermaßen auf weibliche, männliche
und diverse Personen.



Die schönste
Entschleunigung
im Advent
rotestrasse.de

Galerien und Kunsthandwerk, Mode und Schmuck
Foto, Design und Wohnaccessoires, Seife, Silber und Süßes aus eigener
Werkstatt, Kaffeerösterei, Rumhaus, eine neue Weinbar, Cafés und
Restaurants, die zum Verweilen einladen.
Schöner bummeln abseits des Trubels – und Ihr Auto parkt bequem
auf einem der 600 Parkplätze in unmittelbarer Nähe.

**ROTE STRASSE**

Herzlich willkommen in Flensburg!





Stilvoll Qualität
genießen

— seit 1976 —



Feine Weine, Spirituosen und Liköre aus eigener Herstellung.
Fassgereifte Rums. Perfekt abgestimmte Blends, auch mit Madeira,
Portwein oder Cream Sherry. Raritäten aus unserer Privat-Serie.
Süße Schätze aus Schokolade, Rum und Früchten. Wunderschöne
Präsente und unser Orig. Braasch Punsch nach altem Familienrezept ...
... das ganze Jahr ein köstlicher Genuss!



Rote Str. 26-28 & Große Str. 24 · 24937 Flensburg · Telefon 0461 14 16 00



29.11. - 21.12.
**PUNSCH
IM HOF**
* Rote Straße *
Fr.: 14-22 Uhr
Sa.: 12-22 Uhr





**FLENSBURG
GALERIE**

Lass Dir's gut gehen!

**MACHT
SHOPPING
ZUM SPASS.**

 **Müller**

 **SATURN**

 **SINNERUP**

REWE KULT