

FLENSBURG GLÜCKSBURG PROGRAMM

HARRISLEE · LANGBALLIG · UMGEBUNG

DAS IST LOS IM ...

NOVEMBER · DEZEMBER 23

JANUAR · FEBRUAR 24



Flensburger Förde
OSTSEE

Flensburger Kurzfilmtage
Sonntags-Shopping · Flensburger
Winterzeit · Weihnachtsmärkte · Märchenweihnacht
Winterkunst · Festkonzerte · Theater · Silvesterpartys
Biikebrennen · Genusswoche · Jazzkonzerte · Ausstellungen
Technik-Sonntage · Puppenbasteln



**Weil's um
mehr als
Geld geht.**



**Gemeinsam
für eine
lebendige
Region.**

Als regionaler Finanzpartner engagieren wir uns aktiv in der Förderung von Kultur, Sport und Nachhaltigkeit zwischen Nord- und Ostsee.

Wir freuen uns, so die Lebensqualität, Vielfalt und das Miteinander in unserer Heimat zu fördern.

Nah. Näher. Nospa.



 **Nord-Ostsee
Sparkasse**

FLensburg ...

| | |
|---|----|
| Stadtplan Flensburger Altstadt und Hafen | 2 |
| Park & Ride – Flensticket / Sonntags-Shopping | 3 |
| Flensburger Kurzfilmtage / Winterkunst | 4 |
| Flensburger Theater | 6 |
| Weihnachten | 8 |
| Flensburg maritim | 10 |
| Flensburger Schifffahrtsmuseum | 14 |
| Flensburger Museumsberg | 16 |
| Phänomenta – das Science-Center | 18 |
| Flensburg historisch | 20 |
| Flensburg erleben Führungen, Tipps & Co. | 22 |
| Flensburg Shopping | 28 |

... UND REGION

| | |
|--|----|
| Kunsthandwerk & Galerien | 32 |
| Guten Appetit Restaurants, Cafés, Kneipen & Co. | 34 |
| Gute Nacht Hotels, Pensionen & mehr | 37 |
| Umgebungskarte Flensburg, Angeln, Dänemark | 38 |

| | |
|------------------------|----|
| HARRISLEE | 40 |
|------------------------|----|

| | |
|-------------------------|----|
| GLÜCKSBURG | 42 |
|-------------------------|----|

| | |
|---------------------------------|----|
| Landschaftsmuseum Unewatt | 45 |
|---------------------------------|----|

| | |
|-------------------------|----|
| LANGBALLIG | 46 |
|-------------------------|----|

| | |
|---------------------|----|
| Ausflugstipps | 48 |
|---------------------|----|

| | |
|---------------------------------|----|
| Ausflugstipps in Dänemark | 53 |
|---------------------------------|----|

TERMINE, TERMINE, TERMINE ...

| | |
|-----------------------|----|
| NOVEMBER | 54 |
|-----------------------|----|

| | |
|-----------------------|----|
| DEZEMBER | 63 |
|-----------------------|----|

| | |
|---------------------|----|
| JANUAR | 70 |
|---------------------|----|

| | |
|----------------------|----|
| FEBRUAR | 74 |
|----------------------|----|

| | |
|-----------------|----|
| Impressum | 73 |
|-----------------|----|

| | |
|-------------------------|----|
| Wichtige Adressen | 78 |
|-------------------------|----|

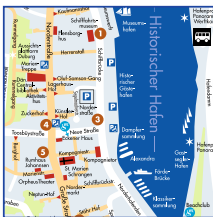

**Stadtplan
Flensburger Altstadt**

Seite 2



**Umgebungskarte
mit Angeln und Dänemark**

Seite 38

**NEU
NY**

FLENSBURG
Zwischen Himmel und Förde
Mellem himmel og fjord

AktivBUS
Flensburg



Flensticket

PARK+RIDE+SHOPPING 

So geht's / Sådan fungerer det:

Kostenlos parken
auf der Exe
Gratis parkering
på Exe

Ticketkauf
am Automaten
Billetkøb
ved automat

Schnell in die Stadt
morgens bis abends
Hurtig i byen
fra morgen til aften

€
1,50

5 Pers.

EC/Kredit

2-3 Min.

Linie 10/11

 Buslinie 10/11 / Busrute 10/11
P+R Exe <-> Südermarkt

 Von morgens bis abends
Fra morgen til aften



Flensburgs Talent-Casting!



Liveauftritt von
**Davin
Herbrüggen**

UFATALENT
BASE

Sonntags-Shopping in Flensburg

5. November 2023 • 13 - 18 Uhr

Eine Initiative von City Flensburg e.V.

KURZFILMTAGE



22. - 26. November

Seit 2001 wird in Flensburg jährlich im Herbst das nördlichste Kurzfilmfestival Deutschlands gefeiert. In diesem Jahr finden die Flensburger Kurzfilmtage vom 22. bis 26. November statt.

Rund 80 Filme erwarten das Publikum an den fünf Festivaltagen – zusammengefasst in 70- bis 80-minütige Programme mit verschiedenen Schwerpunkten. Ein Großteil der gezeigten Filme sind aktuelle Produktionen aus dem deutschsprachigen Raum und Dänemark.

Schier norddeutschen Charme versprüht das Festival in Programmen mit Filmen aus der Region und dem plattdeutschen Trailerwettbewerb Plattspots – der in diesem Jahr im Rahmen des Festivals seinen 10. Geburtstag feiert.

Aber es geht auch internationaler: mit ausgewählten Filmen aus aller Welt in den Kinder- und Jugendprogrammen der Rolle Vorwärts und einem Programmblock, in dem gemeinsam mit der Hochschule ein Blick auf das Filmschaffen des Nachwuchses in Flensburg und den Partnerhochschulen in Mexiko und Südafrika gelegt wird.

Die Veranstaltungen finden statt im Deutschen Haus, 51 Stufen Kino und Festivallounge und in der Theaterwerkstatt Pilkentafel.



Mi., 22.11., 19 Uhr **Eröffnung** der Flensburger Kurzfilmtage 2023, Deutsches Haus (mit Anmeldung), 22 Uhr **Kurzfilmprogramm**, Kino 51 Stufen

Do., 23.11., 16 Uhr **Kurzfilme aus Flensburg, Mexiko und Südafrika**, studentische Werkschau; jeweils 18, 20 und 22 Uhr **Kurzfilmprogramme** Kino 51 Stufen und Theaterwerkstatt Pilkentafel

Fr., 24.11., 16 Uhr 10 Jahre und das Beste aus **Plattspots**, plattdeutsche Kurzfilme, 51 Stufen; jeweils 18, 20 und 22 Uhr **Kurzfilmprogramme** Kino 51 Stufen und Theaterwerkstatt Pilkentafel; Party mit Musik aus Film & TV, Kaffeehaus le Club

Sa., 25.11., 11 Uhr **Filmfrühstück** der MOIN Filmförderung in der Festivallounge, Deutsches Haus, Anmeldung erforderlich; 14 Uhr **Kurzfilmprogramm** Kino 51 Stufen; 18 Uhr **Kurzfilmprogramme** im Kino 51 Stufen und Theaterwerkstatt Pilkentafel; 20 Uhr **Preisverleihung** der Flensburger Kurzfilmtage 2023 im Kino 51 Stufen, anschließend Party in der Festivallounge mit DJ Stereotyp Niels

So., 26.11., 16 Uhr: Rolle Vorwärts, **Kurzfilme für Kinder** (FSK 0)

So., 3.12., 14 Uhr: Zugabe: **Best of** Flensburger Kurzfilmtage 2023

Tickets für die Abendveranstaltungen: 9 Euro, erm. 7 Euro, nachmittags: 7 Euro, Rolle Vorwärts für Kinder: 4 Euro. Änderungen vorbehalten.

Programm, Infos, Karten:

www.filmkorte.de oder
MODUL 1, Rote Str. 17



Wintergast im Hafenwerk

Endlich lohnt es sich mal, wieder am Harniskai nicht bis zum Piraten-

nest durchzulaufen, sondern im Hafenwerk die Kleinode und Einmaligkeiten, das Schöne und manchmal das so hübsch anzusehende Nichtsnutz zu bestaunen. Heimelige Atmosphäre mit guter Stimmung, Begegnung bei Kaffee und Kuchen, Kinderaktion oder das kurze Abschalten beim Blick auf die Hafeneinfahrt – bei der Wintergast ist das mal wieder alles zu haben.

Fr., 24.11., 14-19 Uhr + Sa., 25.11., 11-18 Uhr (19 Uhr: Konzert mit „Normal“); So., 26.11., 11-18 Uhr
Harniskai 4, Flensburg
Mehr Infos: www.hafenwerk.com

KUNST & KLANG

In vorweihnachtlicher Atmosphäre präsentiert Ute Schwambach neue Kunstwerke bei Harfenmusik.

25.11., ab 14 Uhr im Atelier Ute Schwambach, Johannisstraße 19/23, FL

Kunstmarkt HOLM35

Lassen Sie sich von der Vielfalt der Künstler überraschen und erleben Sie einen spannenden Tag in unseren Ateliers.

18.11., 11-17 Uhr Künstlergemeinschaft HOLM35 Kunst & Kunsthandwerk, FL



Im Winter hat die Flensburger Kunstszenen wieder so einiges zu bieten: unter anderem die Winterwerft sowie Kunst & Klang.



Foto: Maria Berking

Winterwerft bei Robbe & Berking

Silber, Gold und Eisen, Edelsteine, Holz, Glas und Papier, Ton, Wolle und Leinen! Diese hochwertigen Rohstoffe, verarbeitet durch die professionellen, virtuosen Hände ausgewählter Künstler ergeben wunderbare Dinge, die im Robbe & Berking Museum während der Winterwerft präsentiert und verkauft werden. An den Wochenenden gibt es heißen Punsch, Kaffee und Kuchen! Eintritt 5 Euro

24.11.-22.12., jeweils Di-So, 11-17 Uhr, Robbe & Berking Yachting Heritage Centre Harniskai 13, Flensburg
www.classic-yachts.com

Krimmelmokel Puppentheater

Theaterfiguren gemeinsam erleben und selbst gestalten

5.11. + 3.12.23 + 7.1.24 um 15 Uhr

Theaterschule Flensburg · Adelbyer Kirchenweg 1

Alle Informationen unter krimmelmokel.de





WILLKOMMEN IN DE WESSELJOHREN
Foto: Sönke Pencik

Die Niederdeutsche Bühne in Flensburg - Theater op platt

Die Niederdeutsche Bühne (NDB) gibt es seit über 100 Jahren und ist aus der Flensburger Kulturszene nicht wegzudenken. 1920 zunächst als „Speeldeel“ gegründet, gehört die NDB heute zu den führenden niederdeutschen Bühnen im Lande. Neben einem ehrenamtlich engagierten Ensemble auf und hinter der Bühne beschäftigt die NDB einen hauptamtlichen Bühnenleiter, einige Mitarbeiter im künstlerisch-technischen Bereich sowie ausschließlich Profi-Regisseure und -ausstatter und sichert damit die hohe Qualität ihrer Aufführungen ab. Mit bis zu sieben Inszenierungen erreicht die NDB etwa 25.000 Zuschauer pro Spielzeit bei einem festen Stamm von über 1500 Abonnenten. Gespielt wird im Stadttheater und im bühneneigenen NDB-Studio in der Augustastraße: Ein gemischtes Programm aus Komödien, Lustspielen und Schwänken, aber auch mit Schauspiel, Drama sowie Lesungen und Gastspiele. Durch ihre Theaterarbeit op Platt erfüllt die NDB eine wichtige Aufgabe: die niederdeutsche Sprache zu pflegen und zukunftsfähig zu machen, ganz im Sinne der Europäischen Charta für Regional- und Minderheitensprachen.

Im Winter wird bei der NDB wieder die ideale Theaterzeit eingeläutet u.a. mit der Musik-Revue „**Willkommen in de Wesseljohren**“, das Kinderstück „**Das Dschungelbuch**“ (ab 17.11.23), das Schauspiel „**Allens, wat ik seker weet**“ oder die Komödie „**Barfoot in 'n Park**“, bekannt durch den Film mit J. Fonda und R. Redford.

Alle Infos und Karten auch unter www.niederdeutschebuehne.de



Theaterwerkstatt Pilkentafel

Die Theaterwerkstatt Pilkentafel ist ein international bekannter Ort für zeitgenössische darstellende Kunst für Kinder und Erwachsene. Hier finden immer gemeinsam mit dem Publikum Auseinandersetzungen mit gesellschaftspolitisch relevanten Themen statt. Übrigens werden hier auch Filme der Flensburger Kurzfilmtage gezeigt.

Alle Infos zum Theater, Spielplan und Workshops unter www.pilkentafel.de



Orpheus Theater Flensburg

Seit über 30 Jahren finden sechzig Zuschauer Platz in

diesem, in stimmungsvollen roten, schwarzen und goldenen Farben gehaltenen Juwel, dem Orpheus Theater – direkt über dem Porticus in der Marienstraße. Sicherlich kein großes Theater, aber das Spezielle steckt im Detail und macht jeden Besuch zu einem einmaligen Erlebnis. Auf der Bühne steht so mancher Künstler, den man aus der „ersten Reihe“ kennt. Hier mischt er sich in der Pause unters Publikum, zum Kennenlernen und Plaudern.

Das gesamte Programm finden Sie online unter www.orpheustheater.de

Orpheus
THEATER

Eines der kleinsten
und feinsten Theater
mit Jazzclub in
Deutschland.

2023/24



| | |
|--|---------------------|
| David Leukert | 1./ 2.12.23 |
| Florian Korty & Bernard J. Butler | 15./16.12.23 |
| San Glaser | 19.1.24 |
| Tim Fischer | 10./ 11.2.24 |
| Uli Masuth | 8./ 9.3.24 |
| Marius Rothe | 23.3.24 |

TICKETS unter orpheustheater.de
oder bei Eventim.

Orpheus Theater GmbH · Marienstraße 1 · 24937 Flensburg
f @ orpheustheaterflensburg · orpheustheater.de



DAMENMODEN · ACCESSOIRES · SCHMUCK
OSKA · Backstage · BLUSBAR · esmeralda · PRIVATSACHEN
Ania Schierholt · Hannes Roether · eve in paradise ...



Inh. Claudia Erdmann · Rote Straße 18-20
Di-Fr 10-13 Uhr/14-18 Uhr · Sa 10-16 Uhr · Tel. 0461 245 93



27.11. - 31.12.

Laufend aktuelle Infos:
flensburger-foerde.de/weihnachtsmarkt

Hygge, Herz & Lichterglanz auf dem Flensburger Weihnachtsmarkt

Auch in diesem Jahr lebt die Tradition an der Förde weiter: Der Flensburger Weihnachtsmarkt lädt vom 27. November bis zum 31. Dezember 2023 zu einem besonderen Wintererlebnis in die Altstadt ein. Seine warmen Lichter und die Hütten im nordischen Stil schmücken das Herz der Hafenstadt. Ein Gefühl von Hygge zieht in die Innenstadt ein, Kunsthandwerk und kulinarische Genusskünste reihen sich in den schmucken Buden zwischen Süder- und Nordermarkt.

Der Weihnachtsmarkt wird wieder mit einer **feierlichen Eröffnung am Montag, 27. November** in der idyllischen Kulisse des Südermarktes an der Weihnachtspyramide eingeleitet. Diese ist das adventliche Wahrzeichen des beliebten Weihnachtsmarktes, hier trifft man sich unter den Krippen auf einen Klön-schnack in gemütlicher Runde. Persönlichkeiten aus Politik und Gesellschaft, begleitet vom Weihnachtsmann und seinen himmlischen Gefährten, laden alle Gäste

herzlich dazu sein, um 17 Uhr gemeinsam den offiziellen Beginn des Flensburger Weihnachtsmarktes zu feiern. Zusammen wird der Countdown heruntergezählt, bis die stolze Fielmann-Tanne erleuchtet wird. Spätestens dann kommt auch der letzte Weihnachtsmuffel in Feststimmung.

Die skandinavischen Hütten auf dem Südermarkt, darunter der „kleinste Tresen der Welt“ mit seinem berühmten Tallin-Punsch sowie das Hexenhaus, laden Besucher zum gemütlich-adventlichen Bummeln und Genießen ein. Die „weihnachtliche Hyggemeile“ zieht sich traditionell vom Südermarkt über den Holm und die Große Straße bis zum Nordermarkt – und weiter bis zum Willy-Brandt-Platz. Zusätzlich zum Markttreiben können sich die großen und kleinen Besucher auf weiteres Rahmenprogramm wie Überraschungsaktionen, weihnachtliche Stadtrundgänge und vieles mehr freuen.

Einkaufsaufbewahrung und Weihnachtspostamt

Die Touristinformation (Nikolaistraße 8) bietet während des Weihnachtsmarktes den Service für kostenlose Einkaufs- und Gepäckaufbewahrung sowie das Weihnachtsmann-Postamt an: In den berühmten Weihnachts-Postkasten können Kinder selbstgebastelte und -geschriebene Briefe mit Wünschen und Bildern an den Weihnachtsmann bis zum 15. Dezember einwerfen. Eine Antwort ist jedem Kind gewiss – und ein Wunsch unter allen Einsendungen wird garantiert erfüllt!



IN FLENSBURG

27.11. bis 31.12.: Holm, Große Straße, Schiffbrückstraße, Nordermarkt

27.11. bis 23.12.: Südermarkt
Mo.-Sa.: 11-22 Uhr; So.: 11-20 Uhr
24. + 31.12. bis 14 Uhr, 25.+26.12. geschlossen.

Nikolaus übers Meer, aus der Luft und zum Mitsingen

Am 6. Dezember kommt der Nikolaus am Flensburger Hafen an und wird um 16 Uhr am Bohlwerk in Empfang genommen. Danach geht es gemeinsam zum Schifffahrtsmuseum. Für alle, die lieber in der Stadt bleiben, kommt er um 16.30 Uhr in die Nikolaikirche und lädt zum Weihnachtsliedersingen ein. Und am 10. Dezember um 14 Uhr kommt er noch einmal – dieses Mal aus der Luft, am Flensburger Flugplatz, mit dabei: sein Akkordeon und viel Lust zum Singen! Wo auch immer er ankommt: Jedes Mal hat der Nikolaus Überraschungen für Kinder in seinem Sack!



Viele weitere weihnachtliche Konzerte, Lesungen, Theaterstücke, Ausstellungen, u.v.m. in Flensburg, Glücksburg, Harrislee und Langballig finden sich im Terminteil dieses Heftes und auf den Themenseiten!



Flensburger Weihnachtsmarkt

Frohe Weihnachten!  Glædelig jul!

2023

27.11. – 31.12. in der Flensburger Altstadt
Mo. – Sa. 11:00 – 22:00 Uhr | **So.** 11:00 – 20:00 Uhr
24. + 31.12. bis 14:00 Uhr | 25. + 26.12. geschlossen



www.flensburger-foerde.de

OSTSEE

Gefördert durch:



Bundesministerium
für Wohnen, Stadtentwicklung
und Bauwesen

Zukunftsfähige
Innenstädte und Zentren 

aufgrund eines Beschlusses
des Deutschen Bundestages



Ein schöner Anblick vom Ostseebad: die Marineschule Mürwik.

MS Sønderborg

1959 nahm das Fähr- und Butterschiff den Betrieb zwischen Flensburg und Sønderborg auf. Nach einer Pause bietet es seit 2021 Rundfahrten entlang der deutsch-dänischen Küste an. Charter ist auf Anfrage möglich. Wenn es am Hafen festgemacht hat, ist es als Café und „De lütte Kneip“ geöffnet. Im Sommer wird es an lauen Abenden zur Bühne – mit Musik von Oberdeck für das Publikum an der Hafenspitze.

An der Hafenspitze, Kontakt:
0160 231 20 38, aktuelle Infos,
Fahrzeiten, Veranstaltungstermine:
auf Facebook „mssonderborg“
o. hafenspitze.sh

Klassische Yachten

Sammlung hölzerner Schönheiten direkt am Hafen – nur wenige Schritte vom Nordermarkt entfernt. www.k-y-flensburg.de

Der Flensburger Hafen: Herz der Stadt und Heimat von Traditionsseglern, des Salondampfers Alexandra und schöner Ausflugschiffe.

Salondampfer Alexandra

Das maritime Wahrzeichen der Stadt: letztes seegehendes Passagierdampfschiff Deutschlands – mit 420 PS unter der Haube und Platz für bis zu 150 Pers.; 1908 in Hamburg gebaut. An Bord kann man sich auch das „Ja-Wort“ geben. Auf Anfrage kann sie in der Saison auch gechartert werden.

Infos: Büro Historischer Hafen,
Schiffbrücke 37, 24939 FL;
Mi+Fr 14-18 Uhr; 0461 182918-01,
www.dampfer-alexandra.de

Museumshafen

1979 gegründet, liegt er direkt vor dem Schifffahrtsmuseum. Ziel dieser Privatinitiative ist die „Wiederherstellung und Infahrhaltung traditioneller Segelschiffe und anderer historischer Wasserfahrzeuge“. Direkt am Bohlwerk steht der 2016 wiedererrichtete „Flensburger Krahn von 1726“.

Herrenstall 11, Tel. 0461 22258;
museumshafen-flensburg.de



Bootsbau am Museumshafen.



Museumswerft

Die Museumswerft baut Segelschiffe & Arbeitsboote, wie sie im 18. und 19. Jahrhundert auf der Ostsee typisch waren. Mit traditionellen Bootsbauer-Werkzeugen werden Spanten und Planken bearbeitet, Segelmasten gebaut, Kielschweine gehobelt und Duchten eingesetzt. In der Kinderwerft können Boote gebaut werden.

Mo.-Fr. 8-17 Uhr, Sa.+So. 10-17 Uhr,
Eintritt (ab 6 J.): 1,- EUR; Führung inkl.
Eintritt ab 10 P. (Anmeld. erbeten):
3,50 EUR p. P.;

Kinderwerft mit Bootsbau für Kinder
ca. 1 Std.: 8,50 EUR inkl. Material
Museumswerft FL gGmbH, Schiffbrücke
44; 0461 182247; museumswerft.de

5.11. + 3.12.23 + 7.1. + 4.2.24,
Technik-Sonntag
12 Uhr · Schiffahrtsmuseum

Maritime Ausstatter

August Clauberg

Seglermesser, Ferngläser,
Takelmesser, Kompass etc.

www.clauberg-shop.de, Große Str. 25,
24937 Flensburg, Tel.: 0461 25640

Fahnen-Fischer/Seglerhaus

Flaggen, Masten, Segelbekleidung
u. maritime Mode (vi taler dansk)

Schiffbrücke 23, 24939 Flensburg
Tel.: 0461 25802, Fax 28148

Segelschule

Hanseatische Yachtschule

größte, älteste Yachtschule
Deutschlands

Philosophenweg 1, 24960 Glücksburg,
Tel.: 04631 60000; dhh.de

C.ULTUR

EIN HAUS VIELE
MÖGLICHKEITEN

- ✓ Tagungen
- ✓ Firmenevents
- ✓ Hochzeitsfeiern
- ✓ Bühnenprogramm
- ✓ Kunstausstellungen

www.culturgut.eu





Segelclubs/-häfen

Flensburger Segel-Club

FSC e.V. in Glücksburg; schönster Naturhafen der Region; Hafenmeister Tel.: 04631 3233; www.fsc.de

Wassersportclub Flensburg

WSF e.V.; im Industriehafen in geschützter Lage; Hafenmeister Tel.: 0461 21631; wsf-flensburg.de

Segler-Vereinigung Flensburg

SVF e.V., Fahrensodde 16, 24944 Flensburg; 0461/33466; seglervereinigung.de

Segel-Sport Flensburg-Harrislee e.V. in Harrislee

SSHF e.V.; in Sichtweite Grenzübergang Schusterkate; Wassersleben 2; Tel.: 0461 72987; ssf-h.de

Sonwik Yachthafen

Fördepromenade 4d, 24944 FL Tel: 0461 177 27 45, www.fys.de

Flensburger Yacht-Service

Am Industriehafen 4, 24937 FL Tel: 0461 177 27 16, www.fys.de

Stadthafen Flensburg

bei Altstadt FL; Kanalschuppen 6; Tel.: 0461 17499; im-jaich.de

Tauchermuseum Flensburg

Dokumentation der Entwicklung des Tauchens, Einblicke in die faszinierende Technik, die Unterwasserwelt und das Ökosystem der Erde – die Meere.

Batteriestraße 63, 24939 Flensburg
Tel. 0461 63552 oder 0170 775 3630
Geöffnet Donnerstag 15.30-18.30 Uhr
oder nach Vereinbarung
info@tauchermuseum-flensburg.de
www.tauchermuseum-flensburg.de

Robbe & Berking Yachting Heritage Centre und Museum

Die Yachtwerft mit -museum verfügt über die größte Yachtsportbibliothek der Welt mit 8.500 Publikationen und bietet viel Platz für große Konzerte und Ausstellungen:

classic-yachts.com; Harniskai 13, 24937 FL; Tel. 0461 31803060,
Museum: Di-So 11-17 Uhr

Marineschule Mürwik mit Wehrgeschichtlichem Ausbildungszentrum

Dieses beeindruckende Gebäude aus der Kaiserzeit befindet sich direkt am Eingang des Hafens im Stadtteil Flensburg-Mürwik und ist ein imposanter Anblick von einem der Ausflugschiffe aus. Mit kurzer Unterbrechung werden seit 1910 bis heute an der MSM Offiziere ausgebildet. Einblick in die Geschichte bietet das Wehrgeschichtliche Ausbildungszentrum (WGAZ), das wegen Renovierung aktuell allerdings geschlossen ist.

WGAZ der Marineschule Mürwik,
Kelmstr. 14, FL; Tel.: 0461 31350



RUM & ZUCKER
MEILE

Mit dem
MOBILGUIDE
über die Rum &
Zucker Meile!



Speicher, Höfe, Kaufmannshäuser. Flensburgs Reichtum kam aus Westindien (Karibik) und ist noch heute in der Flensburger Altstadt deutlich erkennbar. Begeben Sie sich auf die Spuren der großen Flensburger Kaufmannsfamilien, Zuckerraffinadeure und Rumhäuser. Entdecken Sie die Flensburger Rum & Zucker Meile!

Faltblatt, Broschüre und Führungen:
Flensburger Schifffahrtsmuseum, Wein &
Rumhaus Braasch, Johannsen Rum oder
Touristinformation in der Nikolaistraße

Seefahrt, Zucker & Rum

Nicht nur die Flensburger Rumregatta erinnert jedes Jahr daran: Die Geschichte des Flensburger Rums ist eng verbunden mit dem großen Zeitalter der Seefahrt und der Entdeckungen. Flensburg war im 18. Jhd. einer der bedeutendsten Handelshäfen für die Schiffe der Westindien-Flotte. Sie brachten den Rohrzucker in die Stadt und damit den Rum, dessen Urform ein Getränk der Einwohner Westindiens war. Die vielen Shanties um die berühmte „Buddel Rum“ zeugen noch heute davon. Der Rum diente den Matrosen an Bord nicht nur zum Feiern und zum Auskurieren von Krankheiten. Die Flensburger brachten ihn mit ihren Schiffen auch nach Norwegen. Dort half er den Walfängern, mutig und gelöst auf die gefährliche Jagd zu gehen ...

Die Flensburger Rumfabrikanten verfeinerten das klare Getränk, das durch die Lagerung in Holzfässern die bräunliche Farbe erhält, im Laufe der Jahrhunderte weiter. In der Blütezeit des Rums gab es



in Flensburg eine Vielzahl von Rumhäusern. Heute legen u.a. das Rumhaus Johannsen in der Marienstraße und das Rumhaus Braasch in der Roten Straße hochfeine Kreationen vor. Ein ideales Mitbringsel aus dem Flensburg-Urlaub!

Flensburger Adressen rund um den Rum: Schiffahrtsmuseum (Westindienabteilung/Rum-Museum) mit Rumkontor, Rumhaus A.H. Johannsen, Braasch Rum/Rum Manufaktur Museum ... und viele Stadtführungen rund um Seefahrt, Zucker & Rum ... s. S. Flensburg erleben

www.san-marco-fl.de

Ristorante · Pizzeria

San Marco

... mein Italiener
in der Fußgängerzone,
- seit über 40 Jahren

Große Str. 28 · 24937 Flensburg · Tel. 0461-22535

Italien genießen



www.hansens-brauerei.de

HANSENS BRAUEREI

Deutschlands nördlichste Gasthaus-Brauerei
Der Treffpunkt am Innenhafen

- hausgebraute Biere
- urige Gemütlichkeit
- qualitätsbewusste Küche
- Biergarten vor dem Haus

Schiffbrücke 16 · 24939 Flensburg · Tel. 0461-22210

Bier erleben



SCHIFFFAHRTSMUSEUM



Schiffahrtsmuseum und Rum-Museum

Flensburg ist eine alte Hafen- und Handelsstadt. Das Schiffahrtsmuseum erzählt die maritime Geschichte der Stadt mit all ihren Geschichten über den Hafen und die Kaufmannshöfe, über Schiffe und Reeder, über Maschinisten und Kapitäne und ihren Alltag an Bord. Es sind Geschichten aus der Ferne und von den heimischen Küsten. Geschichten aus Westindien über versklavte Menschen, Zucker und Rum. Geschichten von der Förde über Butterfahrer und Petuhtanten. Geschichten von der Werft über Konstrukteure, Nieter und Schweißer. Das Museum bietet ein Erlebnis für alle Sinne. Stationen zum Ausprobieren, Anfassen, Mitmachen, Hingucken, Hinhören und Staunen machen den Museumsbesuch zu einer Entdeckungsreise für kleine und große See(h)leute. Sonderausstellungen, Aktionstage, Ferienprogramme, Führungen, Stadtrundgänge, Knotenurse, Rum-Verkostungen, Konzerte, Lesungen und Vorträge sorgen für Abwechslung. Museumsladen und Museums-Café laden zum Stöbern und Verweilen ein.

Im alten Zoll-Keller des Museums befindet sich das Rum-Museum. Eine moderne Multimedia-Installation führt die Zuschauer auf die Spuren der großen Flensburger Kaufmannsfamilien und erzählt von dem Abenteuer der Westindienfahrt, den Schrecken der Sklaverei sowie dem Reichtum, den der Zucker und Rum nach Flensburg brachten. Der Film wurde in 2014 bei den Cannes Corporate Media & TV Awards prämiert! Der Eintritt ins Rum-Museum ist frei.

Vor dem Schiffahrtsmuseum liegt die Flotte der Traditionssegler, klassischen Yachten und Dampfer des Historischen Hafens Flensburg. Am Schiffahrtsmuseum starten der Kapitänsweg und die Rum & Zucker Meile. Kurzum: Hier am Hafen ist Flensburgs Seefahrtsgeschichte lebendig!

Schiffbrücke 39, 24939 Flensburg

Tel.: 0461 85 29 70

Mail: schiffahrtsmuseum@flensburg.de

www.schiffahrtsmuseum-flensburg.de

**[www.facebook.com/
schiffahrtsmuseum.flensburg](https://www.facebook.com/schiffahrtsmuseum.flensburg)**

Di.-So. 10 - 17 Uhr

Montags geschlossen

Eintritt frei für Kinder unter 18 Jahren!

Termine und ausführliche Informationen:
schiffahrtsmuseum-flensburg.de



Das Rum-Museum im Keller des Schiffahrtsmuseums
Foto: www.forward.sh

Führungen**

Flensburg und die Westindienfahrt (op Platt)

Wie wurde Flensburg zur sogenannten Rumstadt und was verbirgt sich hinter dem Begriff „Transatlantischer Dreieckshandel“? Das verrät Ihnen diese spannende Reise durch die Zeit. Dabei wird nicht nur der Fokus auf die Stadtgeschichte gelegt, sondern vielmehr auch das koloniale Erbe Flensburgs thematisiert. Die Führung findet auf Plattdeutsch statt!

5.11., 12 Uhr, Dauer ca. 1 Std.

Weihnachten an Bord

Wie sieht eigentlich das Leben an Bord aus – wie im Alltag und wie zum Beispiel an Weihnachten? Familienführung mit vielen Geschichten rund um die Seefahrt und kleinem Knoten-Praxisteil.

3.12., 11 Uhr, Dauer ca. 1 Std.

SEEMANNSGARN: Gemeinsam Geschichten spinnen

„Ich habe einmal gehört, dass einer gesagt hat, er habe von einem anderen erfahren ...“ Wie entstehen Geschichten und warum werden diese erzählt? Diese Führung durch die Sonderausstellung besteht aus einem großem Praxisanteil.

7.1., 11 Uhr, für Groß & Klein, ca. 1 Std.

SEEMANNSGARN:

Unglaubliche Wesen

Wer lebt eigentlich im Meer? Viele Kreaturen, die wir noch nicht mit eigenen Augen gesehen haben, aber trotzdem haben wir ein Bild von ihnen. Spannende Führung durch die Sonderausstellung mit Zeichenworkshop. Für Familien mit Kindern ab 11 Jahren..

4.2., 11 Uhr, ca. 1 Std.

Veranstaltungen

Maritimer Flohmarkt

Schmökern, Quatschen, Facsimeln: Auf dem maritimen Flohmarkt gibt es einige Kostbarkeiten zu entdecken und natürlich ist auch für das leibliche Wohl gesorgt

5.11., 10-16 Uhr

Vortrag: Freud und Leid der Seefahrt

Kapitän J. Müller-Cyran erzählt von Abenteuern und Schicksalen Flensburger Seefahrer.

5.11., 18.30 Uhr



Sage und schreibe: SEEMANNSGARN

Noch bis zum 10.3.24

Die raue See und ihre dunklen Untiefen haben die Vorstellungskraft von Menschen seit jeher beflügelt. Die Geschichten und Wesen, die wir teils heute noch aus Büchern, Filmen, Serien und Spielen kennen, gehen auf uralte Erzählungen zurück, deren Ursprung wir nicht mehr kennen. Die Ausstellung entführt kleine und große Besucher aufs Meer und unter die Wasseroberfläche, zu Meerjungfrauen, Kraken und andere Seegestalten, zu Klabautermännern, Geisterschiffen und verwunschenen Inseln. Und was nicht fehlen darf: die Gedankenwelt der Seeleute, die über Jahrhunderte durch den harten Alltag und den Gefahren auf See geprägt wurde – und vor allem von den Menschen und Kulturen, denen sie auf ihren Fahrten begegnet sind.

Aktionstage*

Techniksonntage

Die Technik-Crew gewährt spannende Einblicke in den Alltag auf der Brücke und im Maschinenraum!

5.11. + 3.12., 7.1. + 4.2. ab 12 Uhr

An die Scheren, fertig, los!

Treffen d. Kartonmodellbauer

Von 10 bis 14 Uhr können Interessierte den Modellbauprofis beim Basteln über die Schulter schauen und sich mit ihnen über Techniken, Werkzeuge und Besonderheiten des Hobbys austauschen. Ort: Museumspädagogischer Raum im Flensburger Schifffahrtsmuseum

11.11.+9.12., 13.1.+10.2., ab 10 Uhr

*Eintritt 8,- €

**Eintritt 8,- € zzgl. 2 € Gebühr (bis 18 J. und Fördervereinsmitglieder frei)



6. Dezember
Ankunft des Schiffes
um 16 Uhr

Der Nikolaus kommt

Treffpunkt am Bohlwerk
unter dem historischen Kran.

MUSEUMSBERG

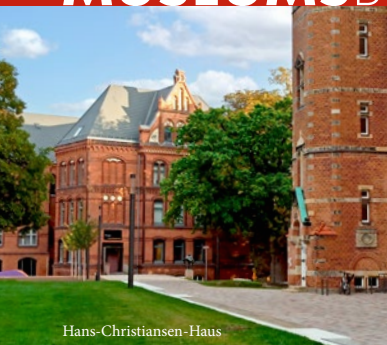

Hans-Christiansen-Haus



Heinrich-Saueremann-Haus

Städtische Museen und Sammlungen für den Landesteil Schleswig

Das Museum bietet einen umfassenden Einblick in die Kunst- und Kulturgeschichte des Landesteils Schleswig. Herausragende Schwerpunkte sind die bedeutende Möbelsammlung, originale Bauernstuben und Zimmer, die große Sammlung schleswig-holsteinischer Malerei des 19. und 20. Jh. und die Jugendstilabteilung mit Scherrebeker Bildteppichen und Arbeiten des gebürtigen Flensburgers Hans Christiansen.

Einen Höhepunkt bildet die Kunst des Expressionismus mit Werken namhafter Künstler wie Emil Nolde, Erich Heckel und Ernst Barlach. Ein Kinderbereich und Sonderausstellungen ergänzen die ständige Sammlung.

Naturwissenschaftliches Museum

Gehen Sie auf Entdeckungsreise zu den Tieren und Pflanzen unserer Region. Anschauliche Modelle, Forscherstationen und abwechslungsreiche Mitmach-Programme ergänzen die moderne Ausstellung. Zum Museum gehört das Eiszeit-Haus in der Mühlenstraße 7, das zur Zeit nur für Sonderveranstaltungen geöffnet ist.

Museumsberg Flensburg
Naturwissenschaftliches Museum
Museumsberg 1, Tel. 0461/852956
Öffnungszeiten: Di – So: 10 – 17 Uhr
www.museumsberg.de
Eintritt frei für Kinder unter 18 Jahren!



Weitere Veranstaltungen:

Weitere Führungen:

12.11., 11.30 Uhr:

Religiöse Symbole entdecken

19.11., 11.30 Uhr:

Friesenstuben und Friesentee
Führung und Teeverkostung

10.12., 11.30 Uhr:

Emil Nolde – Pracht der Farben

28.1., 11.30 Uhr:

Friesenstuben und Friesentee
Führung und Teeverkostung

11.2., 11.30 Uhr:

Religiöse Symbole entdecken

25.2., 11.30 Uhr:

Künstlerkolonie Ekensund

Konzerte:

12.11., 15.00 Uhr:

Trio Barifortello –
Cominghome concert

26.11., 11.15 Uhr:

2. Kammerkonzert
Schleswig-Holsteinisches
Sinfonieorchester

1.12., 19.30 Uhr:

Champagnerkonzert
mit Marius Rothe + Nikolai Juretzka
und einem Weihnachtsprogramm
mit Liedern der 1920er.

13.1., 18.00 Uhr:

Neujahrskonzert: Chanson de
Paris mit Stefanie Oeding, Ákos
Hoffmann und Nikolai Juretzka



SCHWARZmalen – WEISSmachen

Noch bis 7.4.2024

Nur selten zu sehen sind die Schätze aus der vielfältigen Grafiksammlung des Museumsbergs, in der selbst Namen wie Paula Modersohn-Becker, Max Liebermann oder Adolph von Menzel nicht fehlen. Schwarz-weiß sind auch Skulpturen, Gemälde, Textiles, Porzellan oder ganze Rauminstallationen in dieser ungewöhnlichen Ausstellung, deren Bandbreite von der Renaissance bis zur zeitgenössischen Kunst reicht.

Führungen:

26.11., 17.12., 14.1., 21.1., 11.30 Uhr

Workshops (mit Anmeldung):

20.1., 10-15 Uhr

Sehen in Schwarz-Weiß

Fotografie-Workshop mit Tilman Köneke

27.1., 15-17 Uhr

Drucken mit Lego

Workshop für Kinder mit Sarah Kürzinger

24.2., 10-15 Uhr

Zweifarbiger Linoldruck

Workshop für Erwachsene

mit Sarah Kürzinger

18.2., 11.15 Uhr:

3. Kammerkonzert

Schleswig-Holsteinisches Sinfonieorchester

Aufgeweckte Kunstgeschichten

20.11., 11.12., 29.1., 19.2. 15 Uhr:

Bildbetrachtung für Menschen mit Demenz

(nur mit Anmeldung)



Konzerte: Barifortello u. Chanson de Paris



Frosch findet Krone. Ein Kinderbuch entsteht

Noch bis 18.2.2024

Friederike Dammermann aus Flensburg macht Geschichten für Kinder. Für ihr nächstes Projekt „Frosch findet Krone“ fällt dem Protagonisten zufällig eine royale Rolle zu, die sein normales Leben auf den Kopf stellt. Doch wie kommt der Frosch überhaupt ins Buch? Zahlreiche Entwürfe belegen den langen Weg von einer Idee über die Entwicklung der Charaktere hin zum fertigen Buch. Ein Buch und eine Ausstellung zum Eintauchen und Mitmachen für alle von 0-99 Jahren.

Lesung zum Mitmachen:

Bringt euer Lieblingsbuch mit!

4.11., 15 Uhr

Führungen:

5.11., 3.12., 7.1., 4.2., 11.30 Uhr

Finissage:

18.2., 11.30 Uhr Dialogführung, 13 und 15 Uhr:

Papier-Theater für Kinder

mit dem Théâtre

Mont d'Hiver



Für Kinder ab 6!
Heinrich-Sauermann-Haus
Sonntags-Atelier

So, 11-12.30 Uhr



PHÄNOMENTA

Direkt am Nordertor
liegt das Science Center Flensburg



Öffnungszeiten:

Di-Do: 9-16 Uhr, Fr-So: 11-18 Uhr

in den Ferien SH: Di-So: 11-18 Uhr

Alle Themen und Termine:

phaenomenta-flensburg.de



Direkt am historischen Wahrzeichen
Flensburgs, dem Nordertor, findest du

Deutschlands erstes Science Center: die Phänomenta. Hier wirst du auf spielerische Art und Weise in die Welt der Naturwissenschaft, der Technik und der Wahrnehmung entführt. An über 150 Exponaten und interaktiven Mitmachstationen kannst du dich ausprobieren und deiner Kreativität und Neugierde freien Lauf lassen. Die Zeit vergeht wie im Flug, während du in den unzähligen Räumen und Gängen des Hauses auf Entdeckungstour gehst und dabei verschiedensten Phänomenen auf die Spur kommst. Lass dich zum Beispiel im Saal des Lichts verzaubern, erprobe deinen Gleichgewichtssinn im Schrägen Salon, teste deine mathematischen Fähigkeiten in der Knochecke oder versuch dich als Schauspieler vor dem Green Screen!

Sonderausstellung:

**Ich sehe Was(ser), was
du nicht siehst – Virtuelles
Wasser begreifen**

Virtuelles Wasser ist überall in unserem Alltag versteckt. Aber was genau ist das eigentlich – virtuelles Wasser? Durch 20 Exponate könnt ihr dem Thema in vielfältiger Art und Weise begegnen. Ganz unserem Motto nach geschieht das interaktiv und spielerisch, zum Beispiel durch eine Waage, die Fleischsorten und Wassernutzung einander gegenüberstellt und von euch austariert werden muss, oder durch Frühstücksprodukte, die ihr scant, und ein Computer daraufhin ausrechnet, wie viel Wasser in dem Frühstück steckt. Immer dürft ihr mitmachen und ausprobieren!

Noch bis 25.2.24



Veranstaltung: Festival MINT Kultur *en

Am Sonntag und Montag wird die Phänomenta Flensburg zum Festivalort. Zahlreiche Aussteller aus dem (außerschulischen) Bildungsbereich, der Kultur und der Wirtschaft bieten für zwei Tage ein Mitmachangebot für Schüler, insbesondere der Klassenstufen 5-10, an. Aber auch mit der ganzen Familie könnt ihr das vielfältige Angebot entdecken. Kommt vorbei zum Forschen, Experimentieren und Selbermachen!

Eintritt frei. Detaillierte Infos gibt es zeitnah auf der Website.

12.11., 11-18 Uhr + 13.11., 8-15 Uhr

PHÄNOMENTA

www.phaenomenta-flensburg.de



Norderstraße 157-163
24939 Flensburg
Tel.: 0461 144490

ARRANGEMENTER

i Sydslesvig • november 2023 - februar 2024

VERANSTALTUNGEN

in Südschleswig • November 2023 - Februar 2024



Sydslesvigsk Forening

KULTUR

Koncert/Konzert

Concerto Copenhagen

Fre/Fr 03.11.23 • 19:30 • Deutsches Haus, Flensburg



Foto: M. Lovgreen

Spil Dansk

Who killed Bambi feat. Asbjørn

Lør/Sa 04.11.23 • 20:00 • Deutsches Haus, Flensburg



Foto: M. Rygaard

Jazz på Flensborghus

Jason Rebello Scandinavian Quartet

Fre/Fr 17.11.23 • 20:00 • Flensborghus, Flensburg



Sønderjyllands Symfoniorkester

Familiejulekoncert/ Familienweihnachtskonzert

Tors/Do 30.11.23 • 18:30 • Messe Husum & Congress, Husum

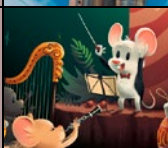

Jazz på Flensborghus

Bjarke Falgren Quartet

Fre/Fr 01.12.23 • 20:00 • Flensborghus, Flensburg



Nytårskoncert/Neujahrskonzert

Lauseniana Orkestret

Solist: Thomas Storm

Søn/So 21.01.24 • 15:00 • Holmberghalle, Harrislee



Sønderjyllands Symfoniorkester

Fra blæsernes verden/ Aus der Welt der Bläser

Fre/Fr 26.01.24 • 19:30 • Ansgar Kirke, Flensburg

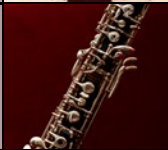

Jazz på Flensborghus

Ulf Wakenius Group feat. Lars Jansson

Tors/Do 01.02.24 • 20:00 • Flensborghus, Flensburg



Jazz på Flensborghus

Snorre Kirk European Quartet

Fre/Fr 09.02.24 • 20:00 • Flensborghus, Flensburg



Billetter - Tickets

+ 49 (0)461 - 14408 125

ssf-billetten.de

SSFs sekretariat (https://syfo.de/regional), Aktivitetshuset Norderstr. 49 FL,
sh:z Ticketcenter Nikolaistr. 7 FL, Reisebüro Peelwatt Marie-Curie-Ring 39 FL,
eller ved indgangen/oder an der Abendkasse

Historische Ansicht
vom Südermarkt



900 Jahre – kurz gefasst von Dr. Broder Schwensen, Direktor des Flensburger Stadtarchivs:

Fischer, Händler und Handwerker waren es, die um 1100 am innersten Winkel der 35 km langen Förde eine geschützte Niederlassung mit der St. Johannis-Kirche als Zentrum gründeten.

Es folgten weitere Siedlungszellen auf dem Westufer: St. Marien mit der Schiffbrücke (1170) und St. Nikolai mit dem Südermarkt (1200). Der schilfumstandene und wasserumspülte Wehrturm des Landesherren gab dem Kirch- und Marktort seinen Namen: Flensaaburgh, das 1284 von Herzog Waldemar IV. das „Stadtrecht“ erhielt. Jetzt durfte der Rat eigene Einnahmen verwalten, Gerichtsbarkeit ausüben und Kontrakte schließen, die seither im Stadtarchiv (Rathaus) verwahrt werden. Trotz Pest, Krieg und Feuersbrunst gediehen Handel und Schifffahrt dank des Fleißes und Erwerbsinnes der Einwohner. Flensburg entwickelte sich zur bedeutendsten Ostseehandelsstadt im dänischen Gesamtstaat. Um 1600 zählte die mit Mauern, Türmen und Burg geschützte Stadt 6.000 Bewohner und 200 Schiffe – deutlich mehr als Kopenhagen.

Die Flensburger Kaufleute tätigten Geschäfte in Norwegen und Russland, in Flandern, England und Frankreich. Das Kunsthandwerk gedieh, die Kirchen füllten sich mit Kleinodien wohlthätiger Mäzene. Der Reichtum in der Stadt war so prächtig, dass der Rat Anti-Luxus-Gesetze erließ.

Aber nicht ohne Grund lautet der Flensburger Wappenspruch am Nordertor: „Friede ernährt – Unfriede verzehrt“. Tatsächlich gingen im „Jahrhundert der Kriege“ zwischen 1627 und 1721 Reichtum und Flotte verloren, und Flensburg büßte seine wirtschaftliche Vormachtstellung an Kopenhagen ein.

Die Grönlandfahrt mit dem Wal- und Robbenfang, der Weinhandel mit Bordeaux und seit 1755 die Karibik-Fahrt zu den dänischen Inseln St. Thomas, St. John und St. Croix führten die Stadt bis 1800 zu neuer Blüte. An der Schiffbrücke stapelten sich die begehrten „Kolonialwaren“: Mahagoni-Holz, Tabak, Zucker, Kaffee und natürlich die eichenen Pure-Rumfässer. In der „Neustadt“ entstand nach 1796 das Zentrum der neuen Maschinenzeit: Dampfkessel, Metallgießereien und Großfabriken, Gas- und Wasserwerk sowie seit 1872 die Eisenschiff-Werft der „Flensbur-

Flensburg um 1870, im Hintergrund die St.Nikolai-Kirche mit altem Kirchturm, der 1872 durch Blitzschlag abbrannte



ger Schiffbau-Gesellschaft“. Um 1900 verdiente bereits jeder zweite Flensburger seinen Lebensunterhalt an einem industriellen Arbeitsplatz.

Die Moderne brachte Flensburg elektrischen Strom (1895), die erste Filmvorführung (1896), das erste Auto (um 1900) und den ersten Motorflug (1911). Über die Förde zogen Ausflugsdampfer und durch den Himmel das Luftschiff „Hansa“ mit dem Flensburger Dr. Hugo Eckener als Kapitän (1912).

Das deutsch-dänische Verhältnis wurde durch die nationale Volksabstimmung 1920 grundsätzlich geklärt. Seither verläuft wenige Kilometer von Flensburg die Grenze. Nördlich davon verblieb eine deutsche, südlich eine dänische Minderheit, weshalb Flensburg auch als „südlichste Stadt Skandinaviens“ erscheint.

Die NS-Diktatur führte auch in Flensburg zu Ausgrenzung, Verfolgung und Kriegstod. Im Mai 1945 wurde die Stadt für wenige Tage Sitz der letzten Reichsregierung unter Dönitz (Marineschule Mürwik) und Fluchtort zahlreicher Kriegsverbrecher, darunter Auschwitz-Kommandant Höß. Nicht wenige tauchten von hier aus mit falschen Papieren unter.

Nach dem 2. Weltkrieg wurden über 40.000 Versprengte, Flüchtlinge und Vertriebene, darunter viele Frauen mit Kindern, in die Fördestadt integriert. Flensburg, nun Großstadt mit über 100.000 Einwohnern, packte an und wuchs

in harter Aufbauarbeit um zahlreiche Wohngebiete und Gewerbeansiedlungen. Um 1960 betrug die Arbeitslosenrate nur noch zwei Prozent - das „Wirtschaftswunder“ ereignete sich auch in Flensburg.

Nach einem durchgreifenden Strukturwandel während der 1980er und 1990er Jahre zeigt sich Flensburg mit seinen heute ca. 95.000 Einwohnern als Gewerbe- und Dienstleistungsmetropole der deutsch-dänischen EU-Region Schleswig/Sønderjylland.

Kostenlose Altstadt-Tour:
Den Plan mit Flensburger Sehenswürdigkeiten erhalten Sie in der Touristinfo Flensburg, Nikolaistraße 8!

Schiffbau, Kühltechnik, Pharmazentika, Versandhandel und ein aufstrebender Hochschulcampus mit Universität und FH dokumentieren die Zukunftsorientierung des regionalen Oberzentrums Flensburg. Gleichzeitig aber erinnert Einheimische und Gäste jeder Bummel durch die malerischen Kaufmannshöfe, entlang der neuen Schiffbrücke mit dem Museumshafen, vorbei am Salondampfer „Alexandra“ und dem Yachthafen, die St. Jürgenstraße hinauf und schließlich der Blick von den Fördehängen auf die Innen- und Altstadt im Fördetal, an das wellenbewegte Leben von 30 Generationen tatkräftig schaffender Flensburgerinnen und Flensburger.



Luftfahrt: Hugo Eckener 1928 über Flensburg · Westindienfahrt: der Speicher zeugt bis heute davon!

FLENSBURGERLEBEN



Tourismus Agentur Flensburger Förde GmbH, Touristinformation
Nikolaistraße 8 · 24937 Flensburg
Fon: 0461/90 90 920 · Fax: -936

Öffnungszeiten:

Mo-Fr: 10-17 Uhr | Sa: 10-14 Uhr

info@flensburger-foerde.de
www.flensburger-foerde.de

Wir bieten Ihnen diesen Service:
Stadtführungen, Zimmervermittlung,
geschnürte Urlaubspakete, Gruppen- und
Pauschalreisen für Flensburg und die
Region, Kartenvorverkauf, Fördeschätze
in unserem Shop und mehr!

Vielfalt für Ihren Besuch: Individuell buchbare Stadtführungen & Touren

Entdecken Sie Flensburg und die Region an der schönsten Förde der Welt! Schlendern Sie durch einzigartige Kaufmannshöfe, beschauliche Gassen und idyllische Parkanlagen. Genießen Sie die abwechslungsreiche Kulisse der Altstadt und Förde. Die Tourismus Agentur Flensburger Förde arrangiert Ihre persönliche Stadtführung mit individuellem Thema, Termin sowie Route – ganz nach Ihren Wünschen!

Kosten für Privatführungen (1-25 Pers.):
Mo.-So.: ab 96,- EUR (Deutsch/
Dänisch); Zuschlag für Fremdsprache:
17,- EUR (Englisch, Italienisch,
Schwedisch, Plattdeutsch & Petuh).

**Nähere Informationen zur Themenvielfalt
und Buchung finden Sie unter**
www.flensburger-foerde.de

*Jetzt
scannen:*



Winter am Hafen · Hof Borgerforeningen am Holm

Öffentliche Stadtführungen

**Für die Teilnahme an einer Führung
melden Sie sich gerne an:**
per Telefon unter 0461/90 90 920,
per e-Mail info@flensburger-foerde.de –
oder buchen Sie ein Online-Ticket über
die Website www.flensburger-foerde.de.

Die Teilnehmerzahl ist begrenzt.

Preise, wenn nicht anders angegeben:
Erwachsene (E) 9,- EUR; Ki. 6 bis ein-
schl. 14 J. (K) 6,- EUR; Familienkarte
2 E & 2 K (FK) 24,- EUR

Änderungen sind vorbehalten.

Altstadt: Geschichte & Geschichten

Treff: Nordermarkt/Neptunbrunnen
11., 18., 25.11. um 11.30 Uhr
12.01. um 15 Uhr
27.01. um 11.30 Uhr
01.+22.02. um 15 Uhr
09.02. um 14.30 Uhr
24.02. um 11.30 Uhr

Höfe, Rum & alte Schiffe

Treff: Anker vor Schifffahrtsmuseum
02., 09., 23.11. um 11.30 Uhr
02., 09., 27.12. um 11.30 Uhr
08., 15.02. um 15 Uhr

Malerisches Kapitänsviertel

Treff: Holmpass./Wasserrad, ZOB
05., 12., 19., 26.11. um 14 Uhr
03., 10.12. um 14 Uhr
14., 21., 28.01. um 14 Uhr
04., 11., 18., 25.02. um 14 Uhr

Mönche, Heilige & Rummacher

Treff: Eingang Kirche St. Nikolai/
Südermarkt
04., 16., 30.11. um 11.30 Uhr
07., 14., 28.12. um 11.30 Uhr
13., 20.01. um 11.30 Uhr
03., 10., 17.02. um 11.30 Uhr



Nachtwanderung

Treff: Nordermarkt/Neptunbrunnen

17.11. um 17.30 Uhr
08.12. um 17.30 Uhr
12., 26.01. um 18 Uhr
09., 23.02. um 18 Uhr

E: 10,- EUR, K: 7,- EUR, FK: 27,- EUR

Rum- & Zucker-Tour

Treff: Holmpass./Wasserrad, ZOB

03., 10., 17.11. um 14.30 Uhr
01., 15., 29.12. um 14.30 Uhr
19., 26.01. um 14.30 Uhr
02., 16., 23.02. um 14.30 Uhr

Fru Hansen und die Flensburger Weihnachtswelt

Treff: Anleger Salondampfer Alexandra

24.11., 01.12., 08.12., 15.12. um 14.30 Uhr
E: 16,- EUR, K: 11,- EUR, FK: 43,- EUR

Weihnachten, Wichtel & Kostbarkeiten

Treff: Hof Borgerforeningen/Brunnen

27.11. um 15.30 Uhr
30.11. um 15 Uhr
14., 21.12. um 15 Uhr
E: 16,- EUR, K: 11,- EUR, FK: 43,- EUR



Förde-schätze
www.flensburger-foerde.de/
online-shop



Viele Geschichten rund um Fjord und Förde – im neuen Urlaubsmagazin der Tourismus Agentur Flensburger Förde

...*gratis!*



Geschenk-Tipp!

Eine kulinarische Entdeckungsreise an der Förde!

Die **Tourismus Agentur Flensburger Förde GmbH (TAFF)** bietet vom **12. bis 18. Februar 2024** ein besonderes, kulinarisches Abenteuer und die Möglichkeit, die nordische Genusskunst in der Förderegion zu entdecken. Und so gehts:

Ticket kaufen

Vom **1. November bis 31. Dezember** können Sie ein Aktionsticket für ein exklusives 3-Gang-Überraschungsmenü zum Preis von je 39,- Euro erwerben – und zwar online bei der TAFF. Die Anzahl ist limitiert – schnell sein lohnt sich also! Restaurant und Gericht bleiben noch ein süßes Geheimnis.

Tisch reservieren

Vom **8. bis 20. Januar** öffnen die teilnehmenden Restaurants ihre Buchungshotlines – die Auswahl reicht von gemütlichen Gaststätten bis zu gehobenen Gourmet-Restaurants.

Wer ein Ticket gekauft hat, kann nun einen Platz in einem dieser Restaurants reservieren. Das Gericht bleibt weiterhin eine Überraschung – aber es kann vorab geklärt werden, ob es vegetarische oder vegane Wünsche gibt oder ob Allergien vorliegen.

Genießen!

In der Aktionswoche vom **12. bis 18. Februar** wird den Ticketinhabern im ausgewählten Restaurant ein exklusives 3-Gang-Überraschungsmenü serviert! Ein Genuss für alle, die sich auf ein köstliches Abenteuer einlassen möchten!

Alle Informationen und Ticketverkauf: www.flensburger-foerde.de/genusswoche



Ein tolles Erlebnis:
Die Flensburger Brauerei



Flensburger Brauereibesichtigung

Die Brauereibesichtigung, inklusive Film über die schöne Heimat und bewegte Geschichte der Brauerei, spannender Tour durch die "heiligen Hallen", deftiger Imbiss und genussvoller Bierverkostung, dauert insgesamt 3 Stunden. Dabei geht es durch die historischen Gebäude bis hin zu den modernen Abfüllanlagen,

rauf und runter, über Treppen und vielerlei Stufen. Zur Stärkung geht es anschließend in den Flensburger Salon, wo bereits ein frisch gezapftes FLENS und eine herzhafte Brotzeit auf die Besucher wartet.

Besichtigungstouren:

Mo-Sa: 20,- EUR pro Person

Tickets und alle weiteren Infos unter besichtigung.flens.de

**Plop Shop: Mo-Fr 13-18 Uhr
Sa 13.30-18.30 Uhr oder rund um die Uhr online unter shop.flens.de**

Munketoft 12, 24937 Flensburg

„Ohaueha ... was'n Aggewars“

Sprüche wie dieser gehören zum Alltag in Flensburg, stammen jedoch aus den Anfängen des 20. Jahrhunderts, als sich die feinen Damen der Gesellschaft auf den Ausflugsdampfern der Flensburger Förde zu den sogenannten „Butterfahrten“ trafen.

Sie kauften sich jährlich eine Dauerfahrkarte, genannt „Partout-Karte“ (frz: partout = immer), woraus mit der Zeit „Petuh-Karte“ wurde. Aus Platt- und Hochdeutsch sowie Nieder- und Hochdänisch entstand eine eigenwillige Sprache: das „Petuh“. Bei der Aussprache sind die markantesten Merkmale das sehr scharf gesprochene „s“ am Anfang von Wörtern und ein zum „ch“ verfälschtes „g“.

Insider-Tipp: Eine gute Einführung bietet das Buch „Ohaueha, was'n Aggewars – oder wie ein' zusieht un sprechen as die Flensburger Petuhanten“ von Schauspielerin und Flensburger Urgestein Renate Delfs. Noch heute finden sich zahlreiche Petuh-Redewendungen wie „Sssünn(d)e“ für „schade, bedauernswert“ im Flensburger Sprachgebrauch wieder. Die Flensburger Touristinformation bietet Stadtführungen mit Gästeführerin Ruth Rolke alias "Emmi Hansen" an.



© Schifffahrtsmuseum Flensburg

Jeden ersten
Donnerstag im
Monat:

Kirchenführung St. Nikolai

15 Uhr

Weltweit einmalig: Die große Orgel in St. Nikolai

Sankt Nikolai beherbergte eine der bedeutendsten Renaissanceorgeln Norddeutschlands (Foto links), gebaut vom dänischen Hoforgelbauer Nicolaus Maaß im Auftrag des dänischen Königs Christian IV. Das Instrument wurde von Arp Schnitger in ein barockes Orgelwerk umgebaut und erweitert. Der 15 m hohe und 7 m breite Prospekt der Orgel ist ein Meisterwerk des Flensburger Bilderschnitzers Heinrich Ringerink. Dieser prachtvolle Prospekt mit seinem kunstvollen Schnitzwerk und dazugehöriger Orgelepore gehört zu den Größten in Nordeuropa.

Von 1997 bis 2009 verwirklichte der international renommierte Orgelbauer Gerald Woehl aus Marburg hier ein ehrgeiziges Projekt. Sankt Nikolai besitzt seither nicht nur wieder die größte Orgel des Landesteils Schleswig, sondern ein auch in seiner Art einzigartiges Instrument: Zu sehen ist der als nationales Kulturdenkmal eingestufte Prospekt aus der Renaissance. Zu hören sind eine große norddeutsche Barockorgel und ein symphonisch-romantisches Instrument, inklusive Fernwerk auf dem Dachboden über dem Altarraum.

www.nikolaikirche-flensburg.de

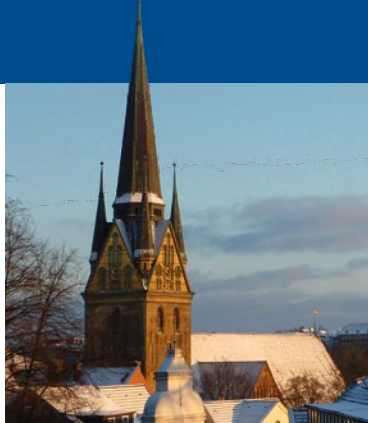

St. Nikolai am Südermarkt

Braasch Rum Manufaktur Museum

Im hinteren Teil des historischen Kaufmannshofes wird die private Sammlung der Familie Braasch zur Geschichte des Westindienhandels und der Rumproduktion gezeigt. Einen Probeschluck der hauseigenen Produkte gibt es im Geschäft im Vorderhaus.

**Info: braasch.sh, Wein & Rumhaus
Braasch/2. Hof, Rote Str. 26-28,
24937 FL, Tel.: 0461/14 16 00**

Gerichtshistorische Sammlung Flensburg

Ausstellung im Flensburger Landgericht am Südergraben zur Entwicklung der Justiz in den ehemaligen Herzogtümern Schleswig und Holstein vom Mittelalter bis heute. Fotos, Bilder, Zeichnungen, originalgetreue Arbeitsbereiche aus den verschiedenen Zeiten, originale Fälschungen und vieles mehr sind auf 600 m² zu sehen.

**Besichtigung nur mit Führung
nach Absprache**

**Anmeldung & Info: Tel. 0461/89666
sammlung@lg-flensburg.landsh.de**



Auf den
Spuren des
Rums ...

Friedrich Berg

Bestattungen
Abschied gestalten

Mathildenstr. 35 Süderstraße 80
24937 Flensburg 24955 Harrislee
t. 0461 141110 t. 0461 700370

www.berg-bestattungen.de

*MUSIK WAR
deine Atemluft.* 

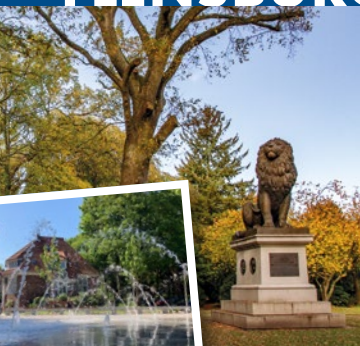

Alter Friedhof mit Istedt-Löwe · Bergmühle

Die Flensburger Landschaftsgärten

Hinter dem Landgericht, auf der „Westlichen Höhe“, befindet sich neben dem Museumsberg eine sehenswerte Park- und Friedhofsanlage aus der Zeit um 1800. Sie ist Ausdruck der Landschaftsgestaltung dieser Zeit und das wichtigste bürgerliche Gartendenkmal der Aufklärungszeit im Norden Schleswig-Holsteins.

Christiansenpark und Museumsberg sind Reste der weitläufigen Landschaftsgärten der Kaufmannsfamilie Christiansen. Seit 2011 steht hier wieder der Istedt-Löwe – als Zeichen für die dänisch-deutsche Freundschaft am historischen Standort von 1862.

In den letzten Jahren sind die Flächen neu entwickelt und besser miteinander verbunden worden. Wasserspiel, Grünflächen, Bänke, viele Spielgelegenheiten, ein Rundweg um den Christiansenpark – es ist viel passiert und Neues zu entdecken.

Die Bergmühle

Sie wurde 1792 erbaut – und hat im Mai 2022 nach drei Jahren Restaurierung neue Flügel und ein neues Dach bekommen. Auch das Gelände um die Mühle wurde neu gestaltet – vom „Verein zur Erhaltung der Bergmühle e.V.“ und der Stadt Flensburg. In den Räumlichkeiten finden Konzerte statt und man kann sie mieten. Alle Termine hinten im Heft!

Bergmühle e.V., An der Bergmühle 7, 24939 Flensburg, Deutschland
bergmuehle-flensburg.com

Flensburger Stadtwerke: Energie hautnah erleben!

Wer ein Kraftwerk von innen sehen möchte oder wissen will, wie eine Turbine funktioniert, kann das hier hautnah erleben und von erfahrenen Kraftwerkern Wissenswertes über die umweltschonende Energieerzeugung erfahren. Interessant sind auch Infos dazu, wie die Stadtwerke Flensburg ihre Energieversorgung Schritt für Schritt CO₂-neutral machen wollen.

Online-Buchung: www.stadtwerke-flensburg.de/foerderpost/engagement/kraftwerkstuehrung; jeweils 9-10.30 Uhr + 13-14.30 Uhr, mind. 10, max. 25 Pers.; Flensburger Stadtwerke, Batteriestr. 48

Schlachthof Flensburg BMX- und Skatepark

10.000 m² ist er groß: Europas größter BMX- und Skatepark für Kinder und Jugendliche befindet sich in Flensburg! Ganz neu ist eine eigene Anlage für kleinere Kinder, eine Streetsoccer-Arena, ein Calisthenics-Fitnesspark sowie ein Basketball-Feld. Workshops vermitteln die Basics im BMX. Man kann u.a. Sunday BMX-Räder in verschiedenen Größen und Schutzausrüstung leihen.

Eine Anmeldung ist nicht erforderlich, sie erfolgt direkt vor Ort.

Sportpiraten Flensburg e.V.
Wertstr. 40, 24939 Flensburg
www.sportpiraten.com



Vielleicht schneit's ja wieder:
Ostseebad im Winterkleid



Flensburger Stadtwerke



Flensburgs Strände

Solitüde

Dieser große, weiße Sandstrand liegt auf der Sonnenseite der Förde kurz vor Meierwik. Er bietet einen tollen Blick bis zu den dänischen Nachbarn. Hier gibt es ein Restaurant, Minigolfplatz, Kiosk und viel Platz zum Picknicken und Spielen. Westlich des Badestrandes dürfen auch Hunde sich vergnügen!

Aktiv Bus Linie 3

Ostseebad

Im Norden am Westufer der Förde gelegen. Das flach abfallende Wasser ist ideal für Familien mit Kindern. Die Seebrücke lädt zu einem kleinen Spaziergang ein und bietet ein tolles Motiv für Fotografen. Hier gibt es viel Platz, auch einen Hundestrand, kostenlose Parkplätze, einen großen Spielplatz, Grillplatz und einen Kiosk.

Aktiv Bus Linie 1 und 7



Einfach
entspannend:
Wohnen
zur Mietee.

Werden Sie Teil unserer starken
Gemeinschaft und profitieren
Sie von günstigen Mieten,
lebenslangem Wohnrecht und
vielen weiteren Vorteilen.

Jetzt Traumwohnung finden:
www.fab.sh · 90 90 20



FLENSBURG SHOPPING



Die Altstadt mit ihrer historisch gewachsenen Straßenstruktur, ihren prächtigen Fassaden und den einzigartigen Kaufmannshöfen gehört zu den schönsten in ganz Schleswig-Holstein. Von Bomben nahezu verschont geblieben, hat sie heute eine Ausstrahlung, die landesweit ihresgleichen sucht. Hinter den Fassaden verbergen sich liebevoll restaurierte, zum Teil verwunschene Höfe, für die Flensburg berühmt ist. Hier spielte sich früher das ganze Leben ab: Wohnen, Arbeit, Produktion und Lagerung ...

Norderstraße

Durch das Nordertor betritt man die Altstadt, und gleich dahinter befindet sich die Phänomenta, das Science-Center in Schleswig-Holstein. Die Norderstraße ist eine lebendige, multikulturelle Straße – hier gibt es Pizza und Eis vom Italiener, schöne junge Cafés, Bücher aus der Dansk Centralbibliothek, einen orientalischen Hamam, Trödel- und Antiquitätengeschäfte, Tattoostudios und Künstlerateliers, Flensburgs ersten Unverpackt-Laden und vieles mehr. Die über



Nordermarkt (links) und Norderstraße



Drahtseile geworfenen Schuhe sind zum Markenzeichen der Straße geworden und eine geheimnisvolle Künstlerin zaubert immer neue „malerische“ Katzen an Hauswände und Hofeingänge ...

Nordermarkt

Zahlreiche Cafés und Restaurants laden am Nordermarkt ein, sich niederzulassen und den Tag zu genießen. Sehen und gesehen werden – auf einem der ältesten Plätze kann man, so lange es das Wetter zulässt, herrlich „Leute gucken“ und es sich schmecken lassen beim Geplätscher des Neptunbrunnens.

5 Personen für 1,50 Euro
Park & Ride
Busshuttle Exe – Südermarkt

Große Straße

Die Große Straße bietet nicht nur den Anblick traumhafter Fassaden aus Klassizismus, Renaissance und



Beindruckende Fassaden und viele schöne Geschäfte in der Großen Straße



Barock, hier findet man auch noch viele inhabergeführte Geschäfte, Modeboutiquen, Schmuckläden und Juweliers. Viele kleine, individuelle Läden reihen sich aneinander, ebenso alteingesessene und viele moderne Restaurants und Cafés, die auch Außenplätze anbieten.

5. November · 13-18 Uhr
Sonntags-Shopping
 Flensburg Innenstadt

Holm

Hier ist der Mittelpunkt der Fußgängerzone – mit seiner Ansammlung sehenswerter alter Bürgerhäuser und Handelsdomizile ist der Holm schon eine Sehenswürdigkeit für sich. Schuh- und Bekleidungsgeschäfte, Schmuckläden und Parfümerien versprühen weltstädtisches Flair. Im Sommer 2022 hat das Modehaus „aachener“ im ehemaligen Karstadtgebäude eröffnet und bietet – zusammen mit Peek & Cloppenburg direkt gegenüber – eine große Auswahl an Damen- und Herrenmode in Flensburg! Und mittendrin: die Holmpassage – eine Einkaufspassage in einem restaurierten Hofensemble, das 1986 komplett

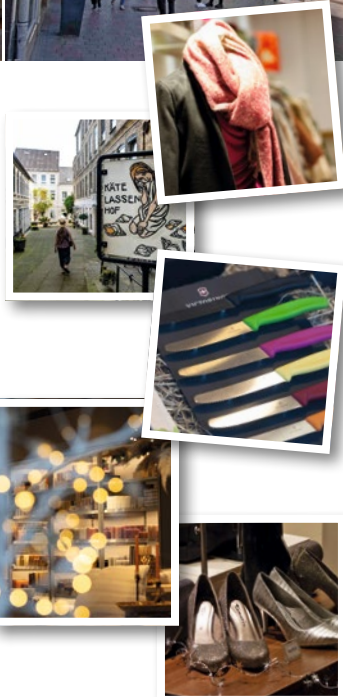

mit einem Glasdach überspannt wurde. Von hier aus geht es direkt an der Holmnixe Richtung ZOB in die Nikolaistraße, wo sich im Haus Nr. 8 die Touristinformation und am Ende die UCI Kinowelt, Flensburgs größtes Kino, befindet.

Friedrich Berg
 Bestattungen
 Abschied gestalten

Mathildenstr. 35 Süderstraße 80
 24937 Flensburg 24955 Harrislee
 t. 0461 141110 t. 0461 700370

www.berg-bestattungen.de

Bestattungsvorsorge.

**Die letzte Reise
 plane ich selbst.**



FLENSBURG SHOPPING



Rote Straße



Frische & Klönschnack:
Die Flensburger lieben
ihren Wochenmarkt!

Südermarkt mit Wochenmarkt

Mittwochs und samstags findet hier in unmittelbarer Nachbarschaft der St. Nikolai-Kirche seit 800 Jahren der Flensburger Wochenmarkt statt. Zwischen 7-14 Uhr trifft man sich zum Klönschnack und um die frischen Produkte der Region einzukaufen. Um den schönen Platz gruppieren sich einige der ältesten, noch erhaltenen Gebäude der Stadt, und hier liegt auch der Haupteingang zur zweiten großen Innenstadtpassage, der Flensburg-Galerie.

Rote Straße

In früheren Zeiten war sie Ausspannquartier für Bauern und Handelsreisende mit Pferd und Wagen. Von den für Flensburg so typischen Kaufmanns- und Handwerkerhöfen gibt es in der Roten Straße gleich fünf Exemplare. Die Gasse ist berühmt für ihre maleische Atmosphäre und die kleinen, individuellen Läden mit ausgefallenen Angeboten – Damenmode, Wohnaccessoires, Kunsthandwerk, eine Kaffeerösterei, ein Rumhaus mit Museum – und das Geschäft der weltberühmten Silbermanufaktur Robbe & Berking. Bei schönem Wetter laden die Höfe immer noch zum „Ausspannen“ ein...



Einkaufszentren

Holmpassage

Flensburgs erste Innenstadtpassage im schönen Ambiente eines historischen Kaufmannshofes. 700 Parkplätze im eigenen Parkhaus.

**Holm 39, Flensburg, Tel.: 0461/21 955,
Öffnungszeiten: Mo.-Sa.: 9.30-19 Uhr**

Förde Park

Alles unter einem Dach mit vielen Serviceeinrichtungen wie Kundenschießfächern, Postservice, Geldautomaten, Babywickelraum und 2.400 kostenlosen Parkplätzen.

**Schleswiger Str. 130, 24941 FL
Tel.: 0461/902020, Mo.-Sa.: 8-22 Uhr**

Citti-Park & Citti-Markt

Lebensmittelmarkt und großes Einkaufszentrum mit 55 Fachgeschäften unter einem Dach, u.a. E-Bike-Verleih, Kinderbetreuung, Postfiliale, Rollstuhl-Verleih, Strom-Tankstelle & Schließfächer. Über 2.000 kostenlose Parkplätze.

**Langberger Weg 4, 24941 Flensburg,
Tel.: 0461/5706-0, Mo.-Sa.: 9-20 Uhr,
Citti-Markt ab 8 Uhr, citti-park-flensburg.de**



Blumenhof



**Herzlich willkommen
in der Flensburg Galerie**
... alles unter einem Dach!



Flensburg Galerie

Rund 50 Geschäfte laden unter einem Dach zum Shopperlebnis ein. Kult, Colloseum, Jeans Fritz, Gabor, Lloyd, Ernsting's Family und KiK bieten eine schöne Auswahl an Mode. Technikfans kommen u. a. bei Saturn auf ihre Kosten. Das große Lifestylehaus Sinnerup und Tiger bieten skandinavische Lebensart. Friseur, Drogerie und Apotheke sind für Pflege und Gesundheit da – und im gemütlichen Essensbereich servieren zahlreiche

Restaurants Köstliches aus aller Welt. Mit luxuriöser Einrichtung und hochmoderner Geräteausstattung bietet das Fitness-Studio „Sports Club“ sportliebenden Menschen stetig neue Angebote. Das eigene Parkhaus macht die Galerie zu einem idealen Ausgangspunkt für einen Stadtbummel!

**Mehr Infos: www.flensburg-galerie.de
Holm 57-61, 24937 Flensburg,
Tel.: 0461/168 45 78-0,
Öffnungszeiten: Mo.-Sa.: 9.30-20 Uhr,
Netto Marken-Discount und REWE
Supermarkt von 8-21 Uhr**

www.rolf-spectacles.com

ROLF
SPECTACLES

**BRILLEN
AUS
BOHNEN**
KEIN WITZ!

durchblick
BRILLEN. KONTAKTLINSEN

Rote Straße | Ecke Friesische Straße 1
Fon: 0461 2 36 24
www.optikdurchblick.de



Links: Ringe von Sabin Stein, rechts ein sommerliches Motiv aus dem Atelier Birte Jansen, artforsoul

Kunsth Handwerk & Galerien

Atelier Antje Fuchs

Foto, Objekte, Postkarten;
Nordergraben 26, Flensburg;
0163/3468016, antjefuchs.de

Atelier Birte Jansen: Malerei

Atelieregemeinschaft HOLM35 in
FL; Fr 15-17 Uhr & nach Vereinb.;
0171/6500084; www.artforsoul.de

Atelje Kaisa Duus

Unikate von Gotlandlammfell
Holm35, FL, Tel. 01739303128
kaisaduus.de, Insta: kaisa_duus

Atelier Kreativecke

Nadine Iben, 0151 22247183
Rathausstr. 11, 24960 Glücksburg
www.atelier-kreativecke.de

Atelier Ines Ramm

Malerei, Kunstdrucke, Postkarten;
Lämmerstraße 7, 24975 Ausacker/
OT Dammende; Tel.: 04634/17 57
Atelierbesuche nach Vereinbarung;
www.inesramm.de

Bildhauerei

Malerei, Drucke, Figürliches
Friedrichstal 29, Flensburg
bettinaschwarze.de, 0461/4808084

Contor im Krusehof

Designhaus & Schmuck
Rote Straße 24, 24937 Flensburg
Tel.: 0461/1826220
www.contor-design.com

Experimentelle Malerei

Atelier Birgit Bugdahl, 24037 FL,
Kompagniestr. 1, geöffnet Do.11-15
Uhr sowie am 9.12. u. 16.12.23 von
11-15 Uhr; birgitbugdahl.de

Galerie Bilder im Hof

Rote Straße 16, 24937 Flensburg,
Tel.: 0461/131 42, Fax: 211 26
www.bilder-im-hof.de

Ring Amethyst, Silber, Gold,
Goldschmiede Trapez



Gallery4 -

im Yachting Heritage Center

Maritime Kunst von Heinke
Böhner, Ines Ramm, Susanne
Westphal; Harniskai 13, FL,
Eintritt frei, gallery4-flensburg.de

Goldschmiede Reich

Mühlenholz 26, 24943 Flensburg,
Tel.: 0461/333 39
www.goldschmiede-reich.de

Goldschmiede Trapez

Große Straße 35, 24937 Flensburg,
Tel.: 0461/29939,
www.goldschmiede-trapez.de

Keramik•Zeiten

Cornelia Voigt-Clausen, wechselnde
Keramik und andere schöne Dinge,
Rote Str. 15c, 24937 Flensburg;
Tel.: 0461/430 73 84

kreativ * ton

Töpfereibedarf & Werkstatt
Anke Andresen, Norderstr. 10,
24999 Wees; 04631/4448510,
Termine nach Vereinbarung online
buchbar: kreativton-andresen.de

Kunst & Co.

Verein für Gegenwartskunst,
Klostergang 8a, Flensburg,
www.kunstundco-flensburg.de,
Do+Fr 17-19 Uhr, Sa 11-16 Uhr

maev studio - Malin Eva Altena

Keramik, Kurse, Kunsthandwerk
(Schnupperkurse, Intensiv-Work-
shops n. V.), Süderfischerstr. 16,
24937 FL, Tel.: 015771297659,
info@maevstudio.com,
www.maevstudio.com

Marion Molter

Schriftkunst & Künstlerbuch
Atelierbesuche nach Vereinbarung
0170/2776573, www.marionmolter.de



Orientierung to go, Marion Molter. Postkarten, Fotografien, Objekte, Antje Fuchs

**Peter Jürgensen –
Juwelier und Feinuhmacher**
eigene Goldschmiede- und Uhren-
meisterwerkstatt, individuelle
Schmuckanfertigungen. Marken:
Wellendorff, Tamara Comolli,
Bron, FOPE, Serafino Consoli
Große Str. 45-47, 24937 FL
Tel.: 0461/17 18 10
www.peterjuergensen.com

Susanne Pontius
Abstrakte Malerei und Strukturen
in Acryl und Hochglanz. Atelier-
besuche nach Vereinbarung über
susannepontius@gmx.de;
1.-28.11.23 Ausstellung im
Roberto Gavin Weinkontor

Schmuckes Atelier
Dominique Lenoir |Kreation|Kunst|
Kurse, Holm 35, 24937 Flensburg,
0173/6366240,
schmuckes-atelier.de



Schmuck-Vitrine Schmidtke
Dr. Todsens-Straße 7, 24937
Flensburg, Tel.: 0461/21 002
www.schmuck-schmidtke.de

Sabin Stein Schmuckdesign
Goldschmiedin, Holm 17
(Hof Borgerforeningen),
Tel.: 0461-1829496,
www.sabinsteinschmuckdesign.de

Ute Schwambach. kunst
Atelier im Johannisviertel,
Johannisstr. 19/23, 24937 FL,
do. 15-18 Uhr geöffnet,
www.uteschwambach.de



Birgit Bugdahl: Monotypie rot-schwarz

SCHMIDTKE

Uhren- & Trend Shop

PerlenWelt

SchmuckVitrine

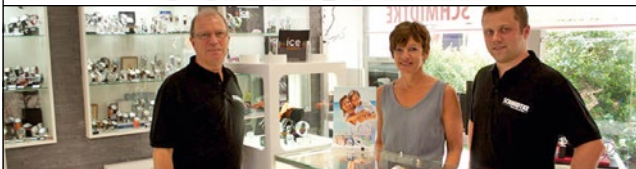

Außergewöhnliche Angebote an wertvollem Brillant-, Gold- und Perlenschmuck
Ankauf von Gold- und Silberwaren · Ankauf von gelbem und weißem Zahngold
bis 18,- EUR/g durch Sofortanalyse mit Röntgenspektrometer

Dr.-Todsens-Straße 5 | 24937 Flensburg | Tel. 04 61 / 210 02
www.schmuck-schmidtke.de

GUTEN APPETIT



Ein Frischgezapftes in Hansens Brauerei ... oder traditionelle Flammkuchen im Nikolai.

Steakhäuser

Restaurant „Im alten Speicher“

Speicherlinie 44, 24937 Flensburg
Tel.: 0461/120 18, speicher-ist.net

Steakhouse Argentina

Leckeres vom Lavagrill; tägl. 11.30-15 & 17.30-23 Uhr; 0461/245 20;
Südermarkt 9 (1.OG), 24937 FL

Gasthaus-Brauerei

Hansens Brauerei

Schiffbrücke 16, 24939 Flensburg
Tel.: 0461/ 141 39-0,
hansensbrauerei.de

Genusswerk Flensburg

Brauhaus, Bar, Biergarten, Mi-Sa
ab 17 Uhr; Brauereiweg 21, 24939
Flensburg, Tel. 0461 97879188,
www.genusswerk-flensburg.de

Pizza, Tapas & Flammkuchen

Pizzeria Ristorante San Marco

Große Str. 28, 24937 Flensburg;
Tel.: 0461/22 535,
www.san-marco-flensburg.de

Viva, der Mexikaner!

Burritos, Tapas, & mehr; durchgehend warme Küche, zudem Catering & Mittagstisch; Rote Str. 15, 24937 Flensburg; 0461/182 49 30

Nikolai

Traditionelle Flammkuchen –
Di-Sa 12-22 Uhr, Nikolaistr. 10,
24937 Flensburg, Tel. 0461
99577444, nikolai-flensburg.de

Restaurants

Restaurant & Bar Alte Post

Frühstück, Lunch & Dinner,
Rathausstr. 2, 24937 Flensburg,
Tel.: 0461/807081-0,
www.restaurant-altepost.de

Alte Senfmühle

Holmhof 45, 24937 Flensburg,
Tel.: 0461/80 726 -36, Fax: -37
www.alte-senfmuehle.de

Gudlak Restaurant & Strandbar

Fördestr. 2-4, 24960 Glücksburg
www.gudlak-restaurant.de
*Euro-asiatische Küche, Sushi,
Klassiker neu interpretiert*

... Jetzt wird's heissss! ...

Steak-Variationen vom LAVA-Grill

sowie

Dubrovnik- Balkan- Spezialitäten

Südermarkt 9
24937 Flensburg
0461 - 24520

STEAK HOUSE

ARGENTINA
RESTAURANT DUBROVNIK
SÜDERMARKT

Nutzen Sie unser **Gratis-Park-Ticket**
für das **Parkhaus Rote Straße 15 - 17**
Und so gehts: Parkhaus-Einfahrtsticket wird im
Restaurant getauscht gegen unser **Gratis-Park-Ticket!**
www.essen-in-flensburg.de/.dk

Strandhotel Glücksburg Restaurant „Felix“

Kirstenstraße 6, Glücksburg
Tel.: 04631/61 41-500
strandhotel-gluecksburg.de

Hafenküche Flensburg

am Schifffahrtsmuseum, Schiff-
brücke 40, Tel: 0461/40 71 77 97
www.hafenkueche-flensburg.de

Hotel Hafen Flensburg

Columbus Genusswirtschaft;
17.30-22 h; Schiffbrücke 33,
FL, Tel. 16 06 82 00
hotel-hafen-flensburg.de/
kulinarik

Mäder's Restauration

...würzt das Leben
Osthafen · Ballastkai 9; 24937 FL
0461/150 79 00; www.maeders.de

Restaurant „Im alten Speicher“

Speicherlinie 44, 24937 Flensburg
Tel.: 0461/120 18, speicher-ist.net

Odore del Mare

Fördepromenade 1, 24944 Flens-
burg/Sonwik, Tel.: 0461/315 51 41
odore-del-mare.de



Im Holmhof lässt man es sich in einem der vielen Restaurants, wie der Alten Senfmühle, gut gehen.

Restaurant & Café Roter Hof

Besser essen – besser leben!
Rote Straße 14, 24937 Flensburg
Tel.: 0461/50 52 370; roterhof.de

Quellental Restaurant

Quellental 1, 24960 Glücksburg
www.quellental-gluecksburg.de
Unkompliziert, herzlich, lecker!

... weiter auf der nächsten Seite!

ROXY CONCERTS
Mergenthalerstr. 6 | 24941 Flensburg
www.roxy-concerts.de

MIET MICH!

EURE PARTY IM ROXY

**Privatparty, mit Freunden, Klassenfest,
Betriebsfeier, Silvesterparty, Geburtstagsfeier,
Disco oder ein eigenes Konzert...**

Fast alles ist möglich...

Wir helfen euch gerne bei der Planung.

Anfragen & Infos unter: 0461 - 1687999 | 0178 - 2973726
roxy-concerts@online.de | www.roxy-concerts.de | @roxyconcerts

GUTEN APPETIT



Chillen im Beachclub.



Sandwig:
Der nächste
Sommer
kommt
bestimmt.



Die Glückselig-Terrasse am Abend.

Cafés, Kneipen & Co.

Café Extrablatt

Große Straße 61, FL und Flensburg
Galerie, Tel.: 0461/182 98 74

Das Grisou – Schank- & Speisewirtschaft

Holm 45 (Holmhof), FL, Tel.:
0461/480 899 66, dasgrisou.de

Soete Deern | Bäckerei & Café

Täglich frisches Brot & Kuchen in
Handarbeit, bis 13 Uhr Frühstück,
Toosbühstraße 4, FL, 7-17 Uhr,
So ab 8 Uhr, Mi Ruhetag

Weinstuben

Weinstube im Krusehof

Mo-Sa: 11.30-22.00 Uhr, So +
Feiertags: Ruhetag; Spezialität:
Elsässer Flammkuchen; Rote Str.
24, 24937 FL, Tel.: 0461/128 76

Weinkontor Roberto Gavin

Neustadt 16, 24939 Flensburg,
Tel.: 0461/28773, geöffnet Mo.-Fr.
10-18 Uhr, Sa. 10-14 Uhr,
Mittagstisch: Mo.-Fr. 12-14 Uhr

Strandrestaurants

Beach Club Flensburg

Strandfeeling direkt am Hafen,
Flensburger Rum-Geschichte, le-
ckere Cocktails & kleine Gerichte
an der Hafenostseite, Öffnungszeiten
s. Facebook „BeachClub Flensburg“
oder hafenspitze.sh

„Sandwig“ Bistro Café Strandbar

Sommer- u. Winteröffnungszeiten
Promenade 1, Glücksburg
Tel.: 04631 6141-490
www.sandwig-strandbistro.de

Glückselig Strandrestaurant

Schwennastraße 41, 24960
Glücksburg, www.glueckselig.de
So muss wohl Glück schmecken!

Schnell auf die Hand ...

Hafen-Liebe

mit schönem Ausblick auf Hafen
und Schiffe, Fischbrötchen, Hot
Dogs und Currywurst-Pommes
an der Hafenspitze, geöffnet s. Facebook
„HafenLiebe“ oder hafenspitze.sh



Für Kenner, Kennenlerner und Neugierige.

WEINMESSE

4. + 5.11.23, 12-19 Uhr

ROBERTO GAVIN WEINKONTOR

10 €

GUTENACHT



Wir beraten Sie gerne:

Touristinfo Flensburg &
Langballig:

Tel. 0461 90 90 920

Touristinfo Glücksburg:

Tel: 04631 40 77 0

Flensburg

Hotel „Alte Post“

Rathausstr. 2, 24937 Flensburg

Tel.: 0461/80 70 810,

ap-hotel.de, info@ap-hotel.de

Hotel Hafen Flensburg

69 Zimmer & Apartments direkt

am Hafen; Wellness, Bar, Restau-

rant, Hofgarten, Tagungen;

Schiffbrücke 33; 0461/160680;

www.hotel-hafen-flensburg.de

Glücksburg

Strandhotel Glücksburg

Kirstenstraße 6, 24960 Glücksburg

Tel.: 04631/61 41 -0, Fax: -11

www.strandhotel-gluecksburg.de

info@strandhotel-gluecksburg.de

Geltinger Bucht ... ein Stück Ostsee verschenken!

Tolle Geschenkideen für Weihnachten – z. B. eine Übernachtung im Schlafstrandkorb. Auch Last Minute! Gutscheine: Ferienland Ostsee-Geltinger Bucht e. V., Tel.: 04643-777, info@ferienlandostsee.de, www.ferienlandostsee.de

Das besondere Übernachtungs-erlebnis:
Strandschlafen.

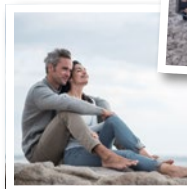

Braasch Privat.

Unser persönliches Siegel
für exklusive Rums.



Rote Straße · Große Straße
Flensburg · www.braasch.sh





Richtung:
Apenrade

Richtung:
Niebüll/Sylt

Richtung: **Husum**

Richtung:
Schleswig/HH (A7)



Richtung:
**Insel Fünen/
 Seeland/
 Kopenhagen**

SCHLOSS

8

SCHLOSS

KALKGRUND



SMARCKTURM

BIRK

199

201

KAPPELN

203

Richtung:
Eckernförde



Tourismus Agentur Flensburger Förde GmbH, Touristinformation
Nikolaistraße 8 · 24937 Flensburg
Fon: 0461/90 90 920 · Fax: -936

Öffnungszeiten:

Mo-Fr: 10-17 Uhr | Sa: 10-14 Uhr

info@flensburger-foerde.de

www.flensburger-foerde.de

Harrislee liegt auf der Sonnenseite der Flensburger Förde, zwischen Flensburg und Dänemark und ist bekannt für die einzigartige Lage in wunderbarer Natur. Das Niehuuser Tunneltal, der Ochsenweg, die Grenzroute, der Nord-Ostsee-Radweg und der Fördesteig laden zu

Wanderungen und Fahrradtouren ein. In Wasserleben können Sie am Strand und auf der neugestalteten Strandpromenade spazieren, am westlichsten Punkt der Ostsee posieren und über den Grenzübergang Schusterkate nach Dänemark wandern. In Harrislee gehört die dänische Sprache und Kultur zum Alltag.

Industriemuseum Kupfermühle

Eines der bedeutendsten Zeugnisse deutsch-dänischer Industriegeschichte: die Kupfermühle. Vom 17. bis ins 20. Jh. wurden hier Kupfer- und Messingbleche verarbeitet. In drei historischen Industriehallen, umgeben von wunderschönen, denkmalgeschützten Arbeiterhäusern, wird die 400-jährige Fabrik- und Siedlungsgeschichte lebendig präsentiert. Bis zum Jahresende läuft noch die Sonderausstellung „Kupfer Global – Crusauer Schiffsbleche“.

Nov.-April: Sa.-So. 13-17 Uhr, Gruppen ab 8 Personen auch nach Vereinbarung.
www.industriemuseum-kupfermuehle.de
Messinghof 3, 24955 Harrislee
Telefon: 0461/4077125

Kleiner Weihnachtsmarkt im Museum am 16.12.23 von 12-22 Uhr. In Kooperation mit den Kupfermühler Vereinen und der Gemeinde Harrislee. Eintritt frei.

Der markante Wegweiser am Wasserebene Strand markiert den westlichsten Punkt der Ostsee und ist ein beliebter Foto-Spot.



Stiftungsland Schäferhaus

Genießen Sie eine Wanderung zu Fuß oder mit dem Rad durch diese traumhafte, fantastisch erschlossene und mit vielen Schautafeln erklärte Landschaft. Wundern Sie sich nicht, wenn Sie dabei von Galloways und Wildpferden mit ihrem Nachwuchs neugierig beäugt werden – oder von einem prächtigen Hirsch.

Kontakt & Termine für Führungen über Bunde Wischen eG; 04621/984080 bundewischen.de

Skatepark Holmberg

auch für Inliner und Basketballer; nahe Zentralschule; Mo-Sa 12-20 Uhr, So & Feiertage 15-20 Uhr

Schwimmen

Kleinschwimmhalle Harrislee
Alt Frösleer Weg 39 (an der Zentralschule), 24955 Harrislee, mit Sauna, Öffnungszeiten siehe: www.harrislee.de; 0461/97871241



Foto: Industriemuseum



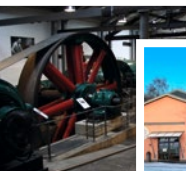

Weihnachtsmarkt

Ein fröhliches und festliches Wochenende auf dem geschmückten Marktplatz – mit Tannenbäumen, Musik, Punsch sowie Selbstgemachtem und vielem mehr.

Marktplatz Harrislee 2.12., 12-19 Uhr (ggf. länger) + 3.12., 12-18 Uhr

Theater im Bürgerhaus

10.11.23, 19.30 Uhr
Spatz und Engel
28.1.24, 19.30 Uhr
„Die Tanzstunde“

Im
November
Zirkusparoli
Kindertheater



Foto: Barbara Braun

Trauung mit Meerblick im Hotel Wassersleben
Kontakt: Standesamt Harrislee, Tel.: 0461/706-121

Der Fördesteig

Zu Fuß oder mit dem Rad: die deutsche Verlängerung des Gendarmstien auf dänischer Seite bietet Natur pur und herrliche Ausblicke entlang der Flensburger Förde!

Länge insgesamt ca. 95 km, Start: Schusterkate/Wassersleben, über Flensburg, Glücksburg, Langballigau, Geltinger Birk bis Kappeln; Kostenloser Download: foerdesteig.de

Alle Theatertermine finden Sie online unter harrislee.de



Strom | Glasfaser | Fernwärme | Trinkwasser

Wir versorgen die Region.

Sie erreichen uns unter Tel. 0461 487-4444, online oder vor Ort:

Kundenzentrum

Nikolaistraße 5
24937 Flensburg
Mo – Fr 9 – 16 Uhr

**stadtwerke
flensburg**

GLÜCKSBURG

Vom Flensburger Segelclub über Sandwig bis zum Schwennatal – die Promenade in Glücksburg ist bei jedem Wetter ein schöner Spaziergang ...



Foto © GLC Glücksburg

Touristinformation Glücksburg
Schinderdam 5/im Rathaus, 24960 GL
Tel: 04631/40 77 0

www.gluecksburg.de

Nov. - März: Mo-Fr: 09 - 17 Uhr

April+Okt.: Mo-Fr: 10 - 17 Uhr
Sa: 10 - 14 Uhr

Mai - Sept.: Mo-Fr: 09 - 18 Uhr
Sa: 10 - 14 Uhr
So/Feiertage: 10 - 14 Uhr



In der kleinen, verträumten Stadt Glücksburg ist das Glück zu Hause. Für Klein und Groß gibt es hier eine Menge zu entdecken und erleben. Ob sportlich auf dem Wasser, schlemmend im Restaurant, wandernd im Wald oder entspannt am Strand – hier findet jeder sein Urlaubsglück. Die nördlichste Stadt Deutschlands bietet neben ihrem maritimen, romantischen Flair auch ein vielfältiges Naturerlebnis. Entdecken Sie das märchenhafte Wasserschloss, den weiten Blick übers Wasser bis nach Dänemark, die einzigartige Natur und viele andere Glücksmomente!

Menke-Planetarium

Ein spannender Blick (Full-dome-Projektion) ins All und abwechslungsreiches Programm für Erwachsene und Kinder.

**Fördestr. 37, 24960 Glücksburg,
Tickets: 0461 805 12 73**

**Öffnungszeiten und Angebote:
www.planetarium-gluecksburg.de
oder planetarium@hs-flensburg.de**

Golfen & Segeln

18 Löcher, Intensiv-, Themen- und Gruppenkurse, Golf für Einsteiger etc. **foerde-golfclub.de** Deutschlands älteste Segelschule in Glücksburg bietet zahlreiche Kurse für Groß und Klein **dhh.de**

Waldmuseum Glücksburg

Heimische Tiere und ihr Lebensraum Wald, archäologische Sammlung; Eintritt frei!

**Holnisstr. 2, Tel. 04631/2134,
April-Oktober: Sa+So 11-16 Uhr
(Gruppen nach Vereinbarung)**

Fördeland Therme

Sportbecken, Therme, Kinderbereich, Sauna mit Saunagarten, Aqua-Kurse, Wassergymnastik ...

**Sandwigstr. 1a, 24960 Glücksburg;
04631 444070, Angebote und
Öffnungszeiten: foerdelandtherme.de**

Wellness-Lounge im Strandhotel Glücksburg

Saunen, Behandlungen & Kosmetik, nur mit Voranmeldung

**Kirstenstraße 6, Glücksburg,
Tel.: 04631 6141-550,
strandhotel-gluecksburg.de**

artefact Klimapark

Wie geht Energiewende? Hier gibt es Tipps mit Spaß und Grips für Strom, Bauen und Mobilität im Energieerlebnis-park – Führungen, Power-Rallies und Projekt-tage für Gruppen und Schulklassen auch außerhalb der Öffnungszeiten nach Absprache

**Öffnungszeiten und Infos unter
www.artefact.de; für Veranstaltungen
ganzjährig geöffnet:
artefact Tagungs- und Gästehaus;
Bremsbergallee 35, 24960 Glücksburg**

Schloss Glücksburg

Das Wahrzeichen der Stadt ist das Wasserschloss, welches verträumt auf dem Schlossteich thront. Lange Zeit war es der Stammsitz der Herzöge von Schleswig-Holstein. Heutzutage kann man das prächtige Schloss besichtigen und sogar seine Märchenhochzeit feiern.

Öffnungszeiten, weitere Infos & Anmeldung unter Tel.: 04631 442330 oder auf www.schloss-gluecksburg.de

Führung „Nachts im Schloss“

Mit Taschenlampen durch alte Geschichten und Gemäuer – für Kinder und Erwachsene.

**3.+10.11.23, 12.+26.1.24, 2.+16.2.24
jeweils 19.30 Uhr**



©GLC Glücksburg

12. Benefizkonzert im Schloss

Unter dem Motto „STRINGS & SPRINGS“ veranstaltet der Lions Club Flensburg-Förderstadt ein Benefizkonzert zu Gunsten gemeinnütziger Organisationen und Projekte, vornehmlich in der Region. Das Streichquartett „Baltic Strings“ und der Chor „Spring-Singers“ sorgen im großen Saal für musikalische Begeisterung.

**11.11., 19.30 Uhr, Infos und Karten:
flensburg-foerdestadt.lions.de**

**Alle Infos zur
Märchenweihnacht**
auf der nächsten Seite

Märchenweihnacht
Schloss Glücksburg

weihnachtliches
Marktreiben

Konzerte, Märchenerzähler,
Wichtelwerkstatt &
Weihnachtspostamt

magischer Lichtpark,
Feuershow

**Neu:
Online
Ticket**

an allen vier Adventswochenenden (24.12..geschlossen):
Fr 16:00 - 21:00 Uhr • Sa 14:00 - 21:00 Uhr • So 12:00 - 19:00 Uhr
www.maerchenweihnacht.de

GLÜCKSBURG



immer aktuell :
www.maerchenweihnacht.de



Märchenweihnacht auf Schloss Glücksburg

An allen vier Adventswochenenden verwandelt sich die Märchenweihnacht auf Schloss Glücksburg in eine einzigartige Weihnachtswelt und entführt Klein und Groß auf eine ganz besondere Märchenreise.

Freuen Sie sich auf ein illuminiertes Märchenschloss, den magischen Lichtpark, lebensgroße Märchenbücher, eine Wichtelwerkstatt, einen Märchenerzähler, den Weihnachtsmann, Feuershows, zauberhafte Elfen und Wichtel, weihnachtliche Konzerte in der Schlosskapelle.

Die Sterntalerbrücke weist den Weg durch den Torbogen zum weihnachtlich geschmückten Schlosshof. Hier entsteht ein märchenhafter Markt voller Kunsthandwerk und kulinarischer Köstlichkeiten. Der Duft von Tannengrün, gebrannten Mandeln und Glühwein lädt zum Verweilen und Flanieren ein.

Auf der Märchenweihnacht können Sie sich auf echte Handarbeit, hochwertige kulinarische Köstlichkeiten und echte Kunstwerke freuen. Ein romantischer Weihnachtsmarkt mit vielen Highlights, der für ein unvergleichliches Erlebnis sorgt.

NEU: Ab diesem Jahr sind die Tickets auch online erhältlich, www.maerchenweihnacht.de.

An allen vier Adventswochenenden
Fr., 16-21 Uhr; Sa., 14-21 Uhr;
So., 12-19 Uhr; geschlossen am 24.12.

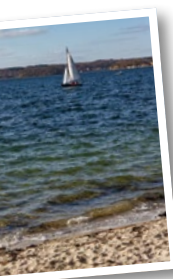

Strände

Sandwig ca. 400 m feiner Sand, Gastronomie, gute sanitäre Einrichtungen, kurabgabepflichtig, im Sommer Strandkörbe.

Schön: Spaziergang auf der Kurpromenade – nordwärts Richtung Halbinsel Holnis,

südwärts gen Quellental, Yachthafen und Wald mit dem Glücksburger Ruheforst.

Bus: Förde Bus Linie 21

Holnis Drei „Der“ Strand auf der Halbinsel Holnis, dem Naturschutzgebiet vor Glücksburg, mit schönen Wanderpfaden (z.B. Fördesteig). Strand ca. 1 km lang (ca. 200 m FKK); Restaurants, DLRG, Kurtaxe, kostenpflichtiger Parkplatz, naher Campingplatz mit Strandcafé (Bistro/Café). Beim Team von „Wassersport Holnis“ kann man im Sommer Windsurfen, Kiten und Stand-up-Paddeln lernen, direkt an Strand Drei, nördlich des Campingplatzes, wassersport-holnis.de

Bus: Förde Bus Linie 21



Ausführliche Informationen auf:
www.museum-unewatt.de

Das **Landschaftsmuseum Angeln in Unewatt** bietet mit seinen fünf Museumsinseln ein vielfältiges Angebot für die ganze Familie. Im bewohnten Dorf Unewatt sind authentische Gebäude und Mühlenanlagen zu besichtigen. Ganz neu erschlossen ist das historische Christesen-Haus, das als Veranstaltungsort genutzt wird. Für Familien: Kinderspieltisch, Treckerspielplatz und Familienrucksack.

Weitere Infos & Programm:
www.museum-unewatt.de

Unewatter Str. 1a (direkt B199 zw. Flensburg und Kappeln, s. Karte), 24977 Langballig; Tel. 04636-1021; Anmeldungen, Tel. 04636-9768232

**April + Oktober, Fr-So: 10-17 Uhr
Mai-September, Di-So: 10-17 Uhr
Eintritt frei für Kinder bis 18 Jahre!**

Veranstaltungen

4.11., 15 Uhr: **Lesung „Bauer Witthus im Jahr des Schweins“** mit der Autorin Christa Iversen. Eintritt 8,00 €, erm. 7,00 € inkl. einer Tasse Kaffee und einem Stück Kuchen.

Sa., 25.11.2023, 19 Uhr: **Filmabend** in der Reihe **Mittwochs in Unewatt**
Es ist die Regisseurin Sönje Storm mit ihrem Dokumentarfilm „Die toten Vögel sind oben“ zu Gast in Unewatt. In ihrem Film öffnet sie den Nachlass des Bauern Jürgen Friedrich Mahrt (1882-1940), der ihr Urgroßvater war und geht der Frage nach, wer dieser Mann war, der statt wie die anderen Landwirte die Felder zu bestellen lieber den Vögeln zuhörte, sie fotografierte, ausstopfte und der Nachwelt eine einmalige naturkundliche Sammlung hinterließ. Eintritt: 8,00 €



28.11., 16.30-18.30 Uhr: **In der Weihnachtsbäckerei I** für Kinder von 6-9 Jahren, Kekse backen mit Britta Henningsen, bitte Schürze und verschließbare Dose mitbringen. 10 € je Teilnehmer zzgl. Umlage für Material und Lebensmittel (wird vor Ort einbehalten). Eine Veranstaltung des Amtskulturrings Langballig, Anmeldung unter akl-langballig.de/

29.11., 19.00 Uhr: **Angeln Salon SocialDining – Leute kennenlernen***, Begegnungen und gute Gespräche beim Abendessen. 25,00 €

30.11., 16.30-18.30 Uhr: **In der Weihnachtsbäckerei II** für Kinder von 10-14 Jahren, Details. s. oben

30.11., 15 Uhr: **Gemeinsames Adventskranzbinden***. Mitzubringen sind Draht, Gartenschere und Rohlinge. Tannengrün wird gestellt. Teilnehmergebühr 5,00 €.

7.12., 19 Uhr: **Gemeinsames Singen** und offene Chorprobe. Weihnachtliche und winterliche Lieder mit dem Chor TonArt Grundhof unter Leitung von Shaul Bustan. Eintritt frei.

24.01.24, 19 Uhr: **Literaturabend** in der Reihe **Mittwochs in Unewatt:** Meine Heimat ist die deutsche Sprache. Bestsellerautorin Dora Heldt im Gespräch mit Hasnain Kazim, Journalist und Autor. Eintritt: 20,00 €.

**Anmeldung erforderlich*

LANGBALLIG

Strand Langballigau –
endlose Weite und jede Menge
frische Luft!



Tourismus Agentur Flensburger
Förde GmbH, Touristinformation
Nikolaistraße 8 · 24937 Flensburg
Fon: 0461/90 90 920 · Fax: -936

Öffnungszeiten:
Mo.-Fr.: 10-17 Uhr | Sa.: 10-14 Uhr
info@flensburger-foerde.de
www.flensburger-foerde.de

Die Gemeinden Dollerup, Grundhof, Langballig, Munkbrarup, Ringsberg, Wees und Westerholz gehören zum Amt Langballig – bequem zu erreichen über die B199, die Flensburg mit Kappeln verbindet und parallel zur Küste verläuft. So ist man schnell am Ostseestrand und in der hügeligen Landschaft Angeln. Und wie der Name schon sagt: Von hier kamen die Angelsachsen.

Strandvergnügen

Fisch in vielen Variationen, Pizza, Eis, frisch gebackener Kuchen und Kaffee, ein Glas Wein oder ein Bier – die gastronomischen Angebote rund um den Hafen sind vielfältig und sorgen das ganze Jahr über für das richtige Urlaubsgefühl. An der Seebrücke legt die Feodora II im Sommer Richtung Sonderburg ab und gleich hinter dem Hafen befindet sich der lange Natursandstrand (auch Hundestrand). Parkplätze, Gastronomie, Sanitäranlagen und Campingplatz – alles befindet sich in unmittelbarer Nähe. Entlang der Promenade geht es nach Westerholz und landeinwärts auf Holzwegen durchs Moor und das Tal der Langballigau zum Landschaftsmuseum Angeln in Unewatt.

Dolleruper Destille

Mitten im Herzen Angeln zwischen Förde und Schlei liegt sie: die Dolleruper Destille. Seit 2014 wird hier aus regionalem Obst neben Bränden, Geisten und Likören auch deutsche Whisky, Rum

und Gin produziert. Während der Ladenöffnungszeiten kann die Brennerei besichtigt und mit etwas Glück der Produktion über die Schulter geschaut werden.

Mehr unter www.dolleruper-destille.de

Fangfrischer Fisch

Wenn das Wetter mitspielt, bieten die Fischer von Langballigau frischen Fisch an. So auch Harald Lehuniak mit seinem Kutter „Odin LAN3FF“. Je nach Wetterlage landen er und seine Kollegen Butt, Flunder, Scholle, Kliesche oder Dorsch an.

www.fischvomkutter.de oder
www.wir-fischen.sh

Mit dem Fahrrad über Förde und Grenze

Tipps für den Sommer '24!

Die neue Fähre "Thjalfe" fährt von Egersund (DK) über Marina Minde und Brunsnæs nach Langballigau und zurück. Die „Rødsand“ fährt entlang der früheren Butterfahrten von Egersund über Sønderhav nach Flensburg und zurück. Eine tolle Möglichkeit, die dänische Küste mit dem Fahrrad zu erleben!

Max. 12 Personen u. Fahrräder, Reservierung unbedingt empfehlenswert!

Info & Buchung: fahrradfahre.info



Mühle Hoffnung:
Jetzt ganzjährig mit
neuer QR-Führung
erlebar.



St. Marien Grundhof



Windmühlen

Wenn sich die Flügel der Mühlen „Fortuna“ in Unewatt und „Hoffnung“ in Munkbrarup drehen, wird meist Brot gebacken und vor Ort verkauft. Aber auch heiraten kann man in beiden Mühlen. Die Mühle in Munkbrarup ist mit dem wiederhergestellten Schälstein die einzige Windmühle in Norddeutschland und Dänemark, die mit Windkraft Gerste zu Graupen schälen kann.

www.muehle-hoffnung.de
www.museum-unewatt.de

St. Marien in Grundhof

Die spätromanische Feldsteinkirche stammt aus dem 12. Jahrhundert, Mitte des 15. Jahrhunderts wurde aus Backstein die spätgotische Vorhalle und der Turm angefügt. Die Kirche ist mit 500 Sitzplätzen die größte der alten Dorfkirchen in Angeln. Die Busch-Orgel von 1763 wurde 2019 saniert und erklingt nun wieder.

Naturparadies

Zu Fuß oder mit dem Rad – das Tal der Langballigau oder der Fördesteig, die deutsche Verlängerung des Gendarmstiens auf dänischer Seite, bieten Natur pur und herrliche Ausblicke. Der Küstenwanderweg Fördesteig ist insgesamt 95 km lang. Er beginnt an der Schusterkate bei Wassersleben, führt durch Flensburg, entlang der Küsten Glücksburgs über das Fischerdorf Langballigau, weiter rund um die Geltinger Birk bis nach Kappeln – Natur pur und immer eine frische Brise!

Kostenloser Download der Wanderkarte unter www.foerdesteig.de

Veranstaltungen des Amtskulturring Langballig e.V.

Infos, Preise, Veranstaltungsorte und Treffpunkte: www.akl-langballig.de
Anmeldung unbedingt erforderlich!

30.10.+13.11 + 2 Folgetermine
18-20.30 Uhr: Töpfern im Herbst-Kurs mit Anke Andresen

3.11., 17-20 Uhr Dänisch für Einsteiger: Land, Leute & Imbiss, Seminar W. Paulsen

4.11., 20 Uhr Abendkasse: Konzert-Highlight BIDLAH BUH - Musikcomedy

15.11., 19.30-21.30 Uhr: Filzen für Anfänger, Kurs mit Ursula Strehlow

29.11., 19.30-21.30 Uhr: Adventliche Kränze binden, Kurs mit Ursula Strehlow

9.12., 14.30-17 Uhr: Wichtelwerkstatt für Eltern und Kinder, Kurs mit Gudrun Perschke-Mallach

20.01.24, 15-18 Uhr: Letzte Hilfe, Vortrag für pflegende Angehörige von F. Klattendorf

7.2 + 21.2.24, 19-21 Uhr, Filzen, Kurs mit Ursula Strehlow

12.2 + 26.2.24 + 2 Folgetermine, 18-20.30 Uhr: Frühjahrstöpfern mit Anke Andresen

28.2.24, 19.30-20.30 Uhr: Wechseljahre: Hitzewellen und Co., Vortrag Susanne Kallies

Der Fördesteig sorgt auf seiner gesamten Länge für viel Abwechslung.





Bei gutem Wetter kommt er mit dem offenen Doppeldecker: Der Nikolaus.

Biikebrennen
am Strand
von Wassersleben.
© Sönke Rahn



Der Nikolaus landet am Flugplatz Schäferhaus

Am Sonntag, den 10. Dezember 2023 besucht der Nikolaus wieder den Luftsportverein Flensburg e.V. Er kommt, je nach Wetterlage, in seinem offenen Doppeldecker oder mit der Piper aus dem kalten Norden Skandinaviens und landet um 14 Uhr auf dem Flugplatz Flensburg-Schäferhaus. In seinem prall gefüllten Jutesack hat er für alle Kinder, die ihn begrüßen, leckere Schokoladentüten. Weil er in seinem Doppeldecker nicht alle Säcke unterbringen kann, begleitet ihn sein stark motorisiertes Frachtflugzeug. Auch sein kleines Akkordeon hat der Nikolaus wieder im Gepäckfach. Gemeinsam mit allen großen und kleinen Gästen singt er dann bekannte Lieder aus der Adventszeit. Allerdings hat er auch zwei Ruten dabei. Eine kleine Rute und eine XXL-Rute für die Kinder, über die ihm seit seinem letzten Besuch viele Klagen zu Ohren gekommen sind.

Die Mitglieder des Flensburger Luftsportvereins freuen sich über viele Besucher!
10. Dezember, 14 Uhr

Fliegen in jeder Form

Flugplatz Flensburg-Schäferhaus

Lecker Chaussee 127, 24941 FL;
flensburger-flughafen.de;
Tel.: 0461 9 17 00

Luftsportverein Flensburg e.V.

Lecker Chaussee 129, 24941 FL;
luftsportverein-flensburg.de;
Fallschirmspringen, Tandem-
sprünge, Segelfliegen (auch Aus-
bildung). Tel.: 0461 9 12 15

Nordfriesischer Brauch: Das Biikebrennen

Dieses Volksfest ist in Nordfriesland Tradition: das Entfachen von großen Feuern an den Nordseeküsten Schleswig-Holsteins. Auch auf den dänischen Inseln im Wattenmeer begeht man „Pers Awten“ und längst ist es in ganz Schleswig-Holstein zu einem beliebten Anlass geworden, den Winter zu verabschieden. Man kommt in geselliger Runde zusammen, trinkt Punsch und genießt hinterher Grünkohl. Seit 2014 steht das Biikebrennen im nationalen Verzeichnis des Immateriellen Kulturerbes der UNESCO.

Am 21. Februar – u.a. auf Sylt, Föhr, Amrum und den Halligen in der Nordsee und zum Teil auch hier bei uns an der Förde.

Für jede Naschkatze ist etwas dabei: Süßigkeiten aus der Flensburger Dragee-Fabrik

Flensburger Süßigkeiten

Ein echtes Flensburger Familienunternehmen: Seit 1963 führt Familie Frittheim die heutige Flensburger Dragee-Fabrik. Aus einer kleinen Schokoladenfabrik wurde einer der wenigen deutschen Drageespezialisten mit rund 100 Mitarbeitern und noch immer wird nach alten Rezepturen produziert.

**Jeden Freitag 14-18 Uhr:
Fabrikverkauf – mit leckeren Bruch und anderen schönen Dingen!**
Harnishof 1+2, 24937 Flensburg
www.agilius-dragees.de



Flensburger Winterzeit – Veranstaltungsreihe für den guten Zweck

Im November und Dezember finden vor allem in der Flensburger Nordstadt über 20 Veranstaltungen statt. Organisiert von Serviceclubs, Vereinen, Künstlern und Unternehmern u.v.m. mit dem Zweck Geld für regionale Projekte zu sammeln. Die Winterzeit 2023 hält viele tolle Veranstaltungen aus den unterschiedlichsten Bereichen bereit. Neben Konzerten, Lesungen, Kinderveranstaltungen und Diskussionsrunden finden auch kulinarische Events statt. Ein Großteil der Veranstaltungen ist kostenfrei. Es wird vor Ort um Spenden gebeten oder Teile der Einnahmen werden vom Veranstalter gespendet.

Auch in diesem Jahr gibt es wieder die große Adventslotterie mit vielen hochwertigen Gewinnen. Lose können bei den Veranstaltungen oder zu den Öffnungszeiten bei Roberto Gavin Weinkontor und

Vom Fass (Große Str.) erworben werden. In diesem Jahr gibt es vier Projekte, an die die Spendengelder übergeben werden: Lichtblick e. V., Kinder- und Jugendtreff ADS Speicher, Schützengel e. V. und Lebenshilfe Flensburg e. V.

**1.11.-21.12. unter anderem in der
Walzenmühle, Bergmühle, C.ulturgut,
Kritzelei, Rumkontor uvm.
Infos und Termine unter
flensburger-winterzeit.de**

Aussichtsplattform Wasserturm Mürwik

In 26 m Höhe führt ein Rundgang um den großen Wasserspeicher, der mit 1,5 Millionen Liter Trinkwasser gefüllt ist. Von hier aus hat man einen atemberaubenden Ausblick über ganz Flensburg bis zur dänischen Küste und Angeln ...

**Am Volkspark, 1.5.-30.9.: Mi-So:
11-13 Uhr + 15-18 Uhr, Eintritt frei!
ab ZOB FL, Buslinien 3+7,
Haltestelle Bohlberg**

W.D.R.
WYKER DAMPFSCHIFFS-REEDEREI
FÖHR-AMRUM GMBH

Insel oder Hallig?

**TICKETS
ONLINE
FAEHRE.DE**

Tagesfahrten zu den Nordseeinseln & Halligen

| | | |
|------------------------------------|-------------------------------------|---|
| Föhr 9:35 ab Dagebüll | Amrum 9:35 ab Dagebüll | Halligen Do 10:00 ab Schlüttsiel |
|------------------------------------|-------------------------------------|---|

AUSFLUGSTIPPS

Schloss Gottorf

Museum für Archäologie und für Kunst und Kulturgeschichte mit Dauerausstellungen und Sonder-schauen, die weit über die Landes-grenzen hinaus für Aufmerksam-keit sorgen – siehe Seite 49. Im Nebengebäude ist das berühmte Nydamboot zu sehen. Barock-garten und Globus sind bis 1.11. geöffnet!

Schlossinsel 1, 24837 Schleswig
Öffnungszeiten ab 1.11.:
Di-Fr 10-16 Uhr + Sa/So 10-17 Uhr
www.landesmuseen.sh



Tierpark Gettorf

Familienausflugsziel mit mehr als 900 exotischen & einheimischen Tieren, kostenl. Parkplätze

Süderstraße 33, 24214 Gettorf;
04346/41600; täglich 9-18 Uhr,
aktuelle Infos: tierparkgettorf.de



Villekula-Land

Bewusstsein für eine gesunde Ernährung und Lebensmittel, Ver-ständnis für die Abläufe der Natur, den Jahreszeitenkreislauf und den Schutz der Umwelt – das vermittelt Villekula kleinen und großen Besu-chern ganz aktiv und in fröhlicher Atmosphäre.

Neue Adresse: Taruper Hauptstraße 5,
24943 Flensburg, Anmeldung+Info:
www.villekula.de

Gartenkinder: gärtnerischer Vormittag
mit Spiel & Spaß, 4-12 Jahre
4.11., 18.11., 10-13 Uhr

Garten:Zeit, offener Garten für ehren-
amtliche Helfer*innen und Familien,
Eintritt frei; 11.+25.11., 10-13 Uhr

Winterfest: Outdoor-Fest für Familien
und Interessierte; Winterliche Bastel-
stationen, Punsch, Stockbrot & Co., Ein-
tritt frei; 9.11., 12-16 Uhr

Winterpause Dez. 23 bis Feb. 24.

Minigolf in Solitüde

Schöne Anlage mit 18 Bahnen, nur wenige Meter entfernt vom Ostsee-strand Solitüde mit flachen Dünen und feinem Sand ...

März bis Ende Oktober, Öffnungszeiten:
minigolf-flensburg.de; Solitüde 13a,
24944 Flensburg, Tel.: 0152 31910291
oder 0152 31910293

agilus dragees
FLENSBURG

MADE IN FLENSBURG
so lecker!

Jeden Freitag: **Fabrikverkauf** von 14 - 18 Uhr
Schokoladen- & Zuckerdragees · Kinderartikel

FDf Flensburger Dragee-Fabrik GmbH + Co. KG
Harnishof 1+2 · Auffahrt Ballastbrücke · 24937 Flensburg
Tel. 0461-144700 · www.agilus-dragees.de

GENUSS – MUSIK – KULTUR

WINTERZEIT

'23

Für den guten Zweck
in der Flensburger Nordstadt

- KONZERTE & LESUNGEN
- AUSSTELLUNGEN
- VORTRÄGE & FÜHRUNGEN
- AFTER-WORK-EVENTS
- RUMTASTING
- KINDERPROGRAMM U.V.M.

flensburger-winterzeit.de



Lotterielose:
Roberto Gavin,
Vom Fass (Gr. Str.)

**3 €
Stück**

Im November und Dezember 2023.

Mit freundlicher Unterstützung:

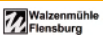

AUSFLUGSTIPPS

Multimar Wattforum in Tönning

Erleben Sie Mitteleuropas größten Nationalpark, das Schleswig-Holsteinische Wattenmeer, auf „nur“ 3000 m² und trockenen Füßen! Das Multimar Wattforum lockt mit einer spannenden Mitmach-Ausstellung über Wale, Watt und das Weltnaturerbe in den Hafentortönning. Höhepunkte: Pottwalskelett, 37 Nordsee-Aquarien mit 280 Arten und Großbecken mit Panoramascheibe.

Begrüßen Sie außerdem die neuen Mitbewohner: Die Fischotter sind da! Das Multimar wurde um eine große Fischotteranlage mit Innen- und Außenbereich erweitert. In der dazugehörigen Ausstellung „Watt. Land. Fluss.“ erfahren Sie alles rund um den scheuen Wassermarder.

Aktuelle Veranstaltungen
www.multimar-wattforum.de.

**Nationalpark-Zentrum Multimar
Wattforum, Dithmarscher Straße 6a,**



**Die Otter
sind da!**
In der
neuen
Außenanlage.



**25832 Tönning, Info-Telefon: 04861
96200; täglich und ganzjährig geöffnet
(außer 24.12.); Service: Restaurant mit
Eiderblick, Spielplatz, Shop,
freies WLAN, barrierefrei**

Die Otter sind da!

Nationalpark-Zentrum
Multimar
WATTFORUM



Erlebe die
neue Ausstellung
Watt. Land. Fluss.



multimar-wattforum.de



Nationalpark
Wattenmeer



SCHLESWIG-HOLSTEIN

DÄNEMARK



Düppeler Schanzen (DK)

1864 sind die Schanzen vor den Toren Sonderburgs Schauplatz der Schlacht Preußen-Österreich gegen Dänemark. Neben den „echten“ Schanzen mit einigen Kanonen steht dort das „Historiecenter Dybbøl Banke“ mit einer Ausstellung, in der man nachgestellte Szenen der Schlacht sehen kann. Offizieller Gedenktag: 18. April mit Kranzniederlegung und Soldaten in historischen Uniformen.

Historiecenter Dybbøl Banke, Dybbøl Banke 16, DK-6400 Sonderborg, etwas abseits der dän. Nationalstr. 8, Tel.: +45 7448 9000; www.1864.dk

Sønderborg (DK)

Sønderborg liegt ca. 45 Autominuten von Flensburg entfernt am Alsion Sund und ist die Hauptstadt der Region Südjütland mit ca. 27.000 Einwohnern. Die sehenswerte Stadt hat viel zu bieten: eine sehr hübsche Innenstadt, das Schloss, einen attraktiven Hafen mit Cafés und Restaurants, dem beeindruckenden Alsion mit Universität und hervorragendem Konzertsaal, dem Multikulturhaus und der Bücherei Sønderborg.

Das Hotel Alsik mit seinem 70 m hohen Turm hat erst 2019 eröffnet. Von der 16. Etage aus hat man einen faszinierenden Blick auf Sønderborg, das Schloss, den Als Sund, Dybbøl Mühle bis nach Kegnæs.

Grenzlandgeschichte(n)



Das Ticket dazu bucht man online vorab unter www.alsikpov.dk
sonderborg.dk, visitsonderborg.dk
koncertsalen-alsion.dk



Sønderborg:
Toller Ausblick vom Alsik z.B. auf das Alsion (Foto: Philipp Gehrke)

FREUT EUCH AUF GROSSE KONZERTE IN SONDERBURG

KONZERTSAAL ALSION

8. NOV: Neil Diamond Songbook

12. NOV: The Amy Winehouse Band

17. DEZ: Sissel Kyrkjebøe

18. JAN: Symphonic Universe

www.koncertsalen-alsion.dk

KONZERT
SALEN

Alsion

NOVEMBERTERMINE



... die Artefact-Bildungsstätte bietet einen Photovoltaik-Fachberaterkurs an ... das Brofi-Theater zeigt „Zirkus Paroli“ ... und festlich wird es beim folkBALTICA Herbstkonzert ...

- noch bis 09.11.** **Ausstellung: Farvespil & Schriftsachen**
von Lisbet Mikkelsen Buhl & Marion Molter;
Flensburg Avis, Wittenberger Weg 19, Flensburg,
geöffnet während der Bürozeiten
-
- noch bis 12.11.** **Ausstellung: World Press Photo**
alle preisgekrönten Fotos des Wettbewerbs für professionelle Pressefotografie; Robbe & Berking Museum, FL
-
- noch bis 31.12.** **Ausstellung: Kupfer Global – Crusauer Schiffsbleche**
Infos: industriemuseum-kupfermuehle.de; Harrislee
-
- noch bis 31.12.** **Wie läuft's? Getriebe mit und ohne Zahn**
Sonderausstellungseröffnung; siehe Seite Phänomenta FL
-
- noch bis 18.02.** **Ausstellung: Frosch findet Krone.**
ein Kinderbuch entsteht; siehe Seiten Museumsberg
-
- noch bis 25.02.** **Ausstellung: Ich sehe Was(ser), was du nicht siehst**
virtuelles Wasser begreifen; siehe Seite Phänomenta
-
- noch bis 10.03.** **Ausstellung: Sage & schreibe – Seemannsgarn**
siehe Seite Schiffahrtsmuseum Flensburg
-
- noch bis 07.04.** **Ausstellung: SCHWARZmalen – WEISSmachen**
Schätze aus der Grafiksammlung; s. Seiten Museumsberg
-
- 01.11., 15 Uhr** **Brunnen in FL & die Aufgaben des Verschönerungsvereins**
Vortrag mit Dr. Thomas Gädeke (FL), Deutsche Kulturgesellschaft Flensburg; TSB-Vereinslokal, Eckener Str. 24, FL
-
- 01.11., 16 Uhr** **Offene Kinder-Kunst-Werkstatt**
bis 17.30 Uhr
jeden Mittwoch im Nov. – für Kinder ab 8 Jahren, Infos unter: kulturluecke-fl.de; Kulturlücke, Norderstr. 151, FL
-
- 01.11., 18.30 Uhr** **Flensburger Winterzeit: Vernissage Susanne Pontius**
Ausstell. bis 18.11.
„Tinten, Harze, Strukturpasten“, siehe Seite Ausflugstipps, FL Winterzeit; Walzenmühle, Neustadt 16, Flensburg
-
- 01.11., 19.30 Uhr** **Komödie: Mien Mann will mehr**
+ 02.11.
über eine offene Zweierbeziehung; NDB Studio, FL
-
- 01.11., 19.30 Uhr** **Musical-Thriller: Sweeney Todd**
„The Demon Barber Of Fleet Street“; Stadttheater, FL
-
- 01.11., 20 Uhr** **Lesung mit Feridun Zaimoglu**
aus seinem neusten Werk „Bewältigung“; Stadtbibliothek in der Flensburg Galerie
-
- 02.11., 11 Uhr** **„KÜDO“ – Kunstworkshops**
bis 17 Uhr
jeden 1. Donnerstag im Monat; Atelier Antje Fuchs, Nordergraben 26, Flensburg

- 02.11., 17.30 Uhr** **Flensburger Winterzeit – 2. Alexandra After-Work-Party**
bis 22 Uhr Benefizevent des Lions Club FL-Alexandra zur Unterstützung sozialer Projekte in Flensburg; C.culturgut, Cocktailbar, FL
-
- 02.11., kl. 19.30** **Kabaret Nostalgi**
Opera på Grænsen; Flensborghus, Flensburg
-
- 02.11., 19.30 Uhr** **Der Feuervogel**
+ 24.11. Tanztheater von Emil Wedervang Bruland; Stadttheater, FL
-
- 03.11., 10 Uhr** **Natur- & Literaturwege – Texte genießen & gestalten**
bis 12 Uhr „Naturliteratur gestalten“, weitere Infos unter: kulturluecke-fl.de; Kulturlücke, Norderstr. 151, Flensburg
-
- 03.11., 17 Uhr** **Dänisch für Einsteiger: Land, Leute & Imbiss**
bis 20 Uhr Seminar W. Paulsen, Infos: akl-langballig.de; Grundhof
-
- 03.11., 19 Uhr** **Vernissage: Oskar Schroeder – Collecting Construction**
Ausstell. bis 02.12. Bildhauer aus Flensburg; geöffnet Do + Fr: 17-19 Uhr, Sa: 11-16 Uhr, Kunst & Co, Klostergang 8a, Flensburg
-
- 03.11., 19.30 Uhr** **Mien Naam is Peggy**
Komödie von Marc Becker; NDB Studio, Flensburg
-
- 03.11., 19.30 Uhr** **Stadttheater: Mutter Courage und ihre Kinder**
Chronik aus dem Dreißigjährigen Krieg von B. Brecht; FL
-
- 03.11., 19.30 Uhr** **Führung: Nachts im Schloss Glücksburg**
+ 10.11. Tickets: www.schloss-gluecksburg.de
-
- 03.11., 19.30 Uhr** **Concerto Copenhagen: Brandenburgische Konzerte**
nach J. S. Bach, mit Antoine Torunzcyk; Deutsches Haus, FL
-
- 03.11., 20 Uhr** **Bergmühle Flensburg: Mühlengenuss mit Gate-7**
Rock & Pop von der Flensburger Band; FL
-
- 04.11.** **Auftakt zum Sonntags-Shopping & Flensburger Talente**
Aktionen und Rahmenprogramm zum Sonntags-Shopping in Flensburg am 05.11.; Flensburger Innenstadt
-
- 04.11., 8 Uhr** **Bücherflohmarkt**
bis 14 Uhr des Lions Clubs Uggelharde; bei Familia in Tarp
-
- 04.11., 10 Uhr** **Villekula GartenKinder**
bis 13 Uhr Spiel & Spaß für Kinder von 4-12 J.; Infos: villekula.de, FL
-
- 04.11., 11-17 Uhr** **Offenes Atelier – Antje Fuchs**
+ 05.11. Atelier Antje Fuchs, Nordergraben 26, Flensburg
-
- 04.11., 15 Uhr** **Premiere: Broschmann & Finke Theater – Zirkus Paroli**
Kinder- & Familienstück von Michael Wempner, Tickets & Infos: profi.net; Bürgerhaus Harrislee, Süderstraße 101



... gute Laune bei La.tina in der Flensburger Innenstadt ... die Komödie „Mien Mann will mehr“ handelt von einer offenen Beziehung ...

NOVEMBERTERMINE

- 04.11., 15 Uhr** **Lesung zum Mitmachen. Bringt euer Lieblingsbuch mit!**
Lesung mit Friederike Dammermann; s. S. Museumsberg, FL
-
- 04.11., 15 Uhr** **Lesung: Bauer Witthus im Jahr des Schweins**
mit Christa Iversen, über den Strukturwandel auf dem Land; Landschaftsmuseum Unewatt, s. S. Unewatt/Angeln
-
- 04.11., 19.30 Uhr** **Outfield Westwood – Irish Folk Rock aus Angeln**
„Traditionelle Irish Folk Music trifft auf mitreißende Melodien“; C.culturgut, Flensburg
-
- 04.11., kl. 20** **Spil Dansk: Who Killed Bambi feat. Asbjørn**
Ansgar Kirke, Flensburg
-
- 04.11., 20 Uhr** **Who Killed Bambi feat. Asbjørn – Spil Dansk 2023**
Streicher-Ensemble, das dänische und nordische Songwriter arrangiert und interpretiert; Deutsches Haus, FL
-
- 04.11., 20 Uhr** **Konzert: Bidlah Buh**
Musikcomedy, Infos: akl-langballig.de; Aula GS Langballig
-
- 05.11., ab 10 Uhr** **Maritimer Flohmarkt**
bis 16 Uhr siehe Seite Schiffahrtsmuseum, Flensburg
-
- 05.11., 11 Uhr** **Sonntags-Atelier**
jeden Sonntag Kunst mit Ki. ab 6 J.; Museumsberg FL (Sauer mann-Haus)
-
- 05.11., 11.15 Uhr** **1. Meisterkonzert**
Matinee konzert; Stadttheater Flensburg
-
- 05.11., 11.15 Uhr** **Musik trifft auf Stille – Liturgie und Kirchenraum**
Werke von Richard Strauss und Arvo Pärt, mit Pastorin Sylvia Fuchs, Anne-Kristin Zschunke (Mezzosopran), Michael Mages (Orgel); St. Marien, FL
-
- 05.11., 11.30 Uhr** **Führung: Frosch findet Krone. Ein Kinderbuch entsteht**
mit Heidrun Schlüter-Gräber; siehe Seiten Museumsberg, FL
-
- 05.11., ab 12 Uhr** **Techniksonntag: Diesel, Dampf & Brückensimulator**
Technikvorführung; siehe Seite Schiffahrtsmuseum, FL
-
- 05.11., 12 Uhr** **Führung: Flensburg & die Westindienfahrt (op platt)**
Reise durch die Zeit; siehe Seite Schiffahrtsmuseum, FL
-
- 05.11., 13-18 Uhr** **Sonntags-Shopping & Flensburger Talente**
die Geschäfte der Flensburger Innenstadt, der Citti- und Fördepark, Möbel Schulenburg und Bauhaus haben geöffnet, mit Rahmenprogramm & Aktionen, Flensburg.
-
- 05.11., 15 Uhr** **Broschmann & Finke Theater – Zirkus Paroli**
+ 12.11. Kinder- & Familienstück von Michael Wempner, Tickets & Infos: profi.net; Bürgerhaus Harrislee, Süderstraße 101
-
- 05.11., 15 Uhr** **Krimmelmokel: Frühling, Sommer, Herbst & Winter**
16 - 17.30 Uhr vier Kurzgeschichten über die Freundschaft, ab 3 Jahren Puppenbau-Aktion „Mein Lieblingstier“; Infos: krimmelmokel.de, Puppentheater in der Theaterschule FL
-
- 05.11., 18 Uhr** **Komödie: Mien Mann will mehr**
über eine offene Zweierbeziehung; NDB Studio, FL
-
- 05.11., 18.30 Uhr** **Vortrag: Freud & Leid der Seefahrt**
Kapitän J. Müller-Cyran erzählt; s. S. Schiffahrtsmuseum, FL
-
- 05.11., 19.30 Uhr** **Hotel Alte Post meets Music mit „Pepper & Soul“**
bis 21.30 Uhr Soul & Classics, Infos: altepost-flensburg.de; Rathhausstr. 2, FL
-
- 06.11., 18.30 Uhr** **Rotaract-Poetry-Slam**
moderner Dichterwettbewerb, siehe Seite Ausflugstipps, FL Winterzeit; Walzenmühle, Neustadt 16, Flensburg

- 07.11., 17 Uhr** **Jüdisches Leben & Antisemitismus in Schleswig-Holstein**
Vortrag mit Dr. h.c. Gerhard Ulrich (Kiel), Deutsche Kulturgesellschaft Flensburg; Kloster zum Heiligen Geist, FL
-
- 07.11., 18 Uhr** **Bergmühle Flensburg: Brotgespräche**
„Arm, aber sexy? Wie gehen wir mit der ungleichen Verteilung in der Gesellschaft um“; FL
-
- 07.11., 20 Uhr** **Vargas Blues Band feat. Jon Jagger**
Mix aus Blues, Rock & Latin; Roxy Concerts, FL
-
- 07.11., 20.15 Uhr** **Ballett-Live-Übertragung: Don Quichotte**
aus dem Royal Opera House London; UCI-Kino, Flensburg
-
- 08.11., 20 Uhr** **Deutsches Haus: ABBA – Unforgettable**
Zeitreise-Show mit Hits wie „Dancing Queen“; FL
-
- 08.11., 20 Uhr** **Strandgut: Martin Schmitt – Jetz' is Blues mit lustig!**
+ 09.11.
dt. Kabarettmeister am Klavier; Strandhotel Glücksburg
-
- 09.11., 14.15 Uhr** **Kinderkino: Auf Augenhöhe**
der 10-jährige Michi begibt sich auf die Suche nach seinem Vater, ab 6 J. (FSK); Kirchengemeinde St. Michael, FL
-
- 09.11., 18 Uhr** **Vesper zum Gedenken an die Reichspogromnacht 1938**
Lesungen: Bildungsministerin K. Prien & Pastor Dr. Friedrich, Orgel & musikalische Ltg.: M. Mages; St. Nikolai, FL
-
- 09.11., 19 Uhr** **Vortrag: Von den Ängsten der Menschen...**
... zur Gefahr für die Gesellschaft – Blick auf die Risikobewertung von Versicherungsunternehmen, mit Prof. Dr. Vetter, Dt. Kulturgesells. FL in Zusammenarbeit mit der Uni-gesells. Kiel; Vortragssaal der Stadtbücherei, FL-Galerie
-
- 09.11., 20 Uhr** **Nightwash – Der Comedy Mix**
Stand-Up-Comedy live; Deutsches Haus, Flensburg
-
- 10.11., ab 11 Uhr** **La.tina – 2. Lateinamerikanischer Tag Flensburgs**
verschiedene Angebote & Aktionen in der Flensburger Innenstadt: z. B. Kochworkshop, Lesung, Tanzkurs, Kunstausstellung, Kinderveranstaltung, Foodmarket, Kunstperformance, Konzert uvm., Info: latinaflensburg.de
-
- 10.11., 19.30 Uhr** **Theater im Bürgerhaus: Spatz und Engel**
Schauspiel mit Livemusik; siehe Seite Harrislee
-
- 10.11., 20 Uhr** **LaLeLu – A cappella-Comedy: Alles richtig gemacht!**
16. Satire-Tourprogramm des norddeutschen Vokal-Quartetts; Deutsches Haus, Flensburg
-
- 10.11., 23.59 Uhr** **Dickster – Live Goa**
Dance/Electronic; Roxy Concerts, Flensburg



... im November darf bei den VilekulaGartenkindern noch gebuddelt werden ...
A cappella-Comedy mit LaLeLu und ihrem Programm „Alles richtig gemacht!“ ...

NOVEMBER TERMINE

- 11.11., ab 10 Uhr Basteltreffen der Kartonmodellbauer**
bis 14 Uhr siehe Seite Schiffahrtsmuseum, Flensburg
-
- 11.11., 10 Uhr Villekula GartenZeit**
bis 13 Uhr offener Garten für ehrenamtliche Helfer & Familien;
Infos: villekula.de, Flensburg
-
- 11.11., 17.30 Uhr Deine Freunde: Ordentlich durcheinander-Tour 2023**
Musik für Kinder & Familien; Deutsches Haus, Flensburg
-
- 11.11., 18 Uhr Bergmühle Flensburg: Verspielen**
Bingoabend; FL
-
- 11.11., 19.30 Uhr 12. Benefiz-Schlosskonzert: Strings & Springs**
Werke: „Kleine Nachtmusik“ (Mozart) & „Streichquartett Nr. II in D-Dur“ (A. Borodin), sowie A Capella-Songs von der Klassik bis zur Moderne; siehe Seite Glücksburg
-
- 11.11., 19.30 Uhr Broschmann & Finke Theater – Zirkus Paroli**
Kinder- & Familienstück, Vorstell. für Erwachsene, Tickets & Infos: brofi.net; Bürgerhaus Harrislee, Süderstraße 101
-
- 11.11., 19.30 Uhr Krimikomödie: Achtsam morden**
nach dem Roman von Karsten Duse; Kleine Bühne, FL
-
- 12.11., ab 11 Uhr Phänomenta: Festival MINT Kultur*en**
+ 13.11., ab 8 Uhr Forschen, Experimentieren & Selbermachen; s. S. Phänomenta
-
- 12.11., 11.30 Uhr Führung: Religiöse Symbole entdecken**
mit Peter Gregersen; siehe Seiten Museumsberg
-
- 12.11., 15 Uhr ComingHome Concert: Trio Barifortello**
siehe Seiten Museumsberg, FL
-
- 12.11., 17 Uhr St. Nikolai: W. A. Mozart – Große Messe in c-Moll**
& Salve Regina von Joseph Haydn, Gemeinschaftskonzert der St. Nikolai-Chöre Eckernförde & FL, Solisten: Lætitia Feige, Aina Miyagi Magnell, Steven van der Linden, Lukas Gerber & d. Ensemble Ars Musica, Ltg: Michael Mages; FL
-
- 13.11., 18 Uhr Kurs: Töpfern im Herbst mit Anke Andresen**
bis 20.30 Uhr + 2 Folgetermine, Infos: akl-langballig.de; Wees
-
- 14. - 17.11. Uhr Photovoltaik-Fachberaterkurs in der DGS-Solarschule**
für Quereinsteiger und neue Mitarbeiter von Solarfirmen –
Infos & Anmeldung: www.artefact.de; Glücksburg
-
- 14.11., 18.30 Uhr Buchvorstellung – Lieblingsbücher des Herbstes**
literarische Neuerscheinungen, siehe Seite Ausflusstipps,
FL Winterzeit; Walzenmühle, Neustadt 16, Flensburg
-
- 15.11., 15-17 Uhr „Siehste!“ – monatl. Treffen für Blinde & Sehbehinderte**
jeden 3. Mi. im Mon. Singen, Musizieren & Tanzen, sowie Austausch & Informationen bei Kaffee & Kuchen + Auflüge, mit Elisabeth Caesar; Café „Jetzt“, Norderstraße 134, Flensburg
-
- 15.11., 19.30 Uhr Kurs: Filzen für Anfänger**
bis 21.30 Uhr mit Ursula Strehlow, Infos: akl-langballig.de; Bönstrup
-
- 16.11., 19 Uhr Vortrag: Die Ehre des Kaufmanns im Spätmittelalter**
mit Prof. Dr. Gerhard Fouquet (Kiel), Deutsche Kulturgesellschaft FL in Zusammenarbeit mit der Uni.gesellschaft Kiel; Vortragssaal der Stadtbücherei, Flensburg-Galerie
-
- 16.11., kl. 20.30 Spil Dansk: Tundra + Illia (support)**
Volksbad, Flensburg
-
- 16.11., 20 Uhr Poetry Slam: 4. Flensburger Hofgeflüster**
Dichterwettbewerb der Flensburger Hofkultur;
Schiffahrtsmuseum Flensburg

- 17.11., 17 Uhr** **Premiere: Das Dschungelbuch**
Kinderstück von Jörg Schade nach dem Buch von Rudyard Kipling; NDB Studio, Flensburg
-
- 17.11., 17 Uhr** **Broschmann & Finke Theater – Zirkus Paroli**
+ 23.11., + 24.11.
Kinder- & Familienstück von Michael Wempner, Tickets & Infos: profi.net; Bürgerhaus Harrislee, Süderstraße 101
-
- 17.11., 18.30 Uhr** **folkBALTICA Herbstkonzert**
Folk-Musik mit dem folkBALTICA Ensemble (D/DK) und Hazelius & Hedin (SWE); Waldorfschule, Flensburg
-
- 17.11., 19.30 Uhr** **Die Zimtschnecken – Swingelingeling**
„Mit funkensprühendem Charme in die schönste Zeit des Jahres“; C.culturgut, Flensburg
-
- 17.11., 19.30 Uhr** **Stadttheater: Mutter Courage und ihre Kinder**
Chronik aus dem Dreißigjährigen Krieg von B. Brecht; FL
-
- 17.11., kl. 20** **Konzert: Jason Rebello (UK)/Claus Waidtlow Quartet**
„Jazz på Flensborghus“; Flensborghus, Flensburg
-
- 17.11., 20 Uhr** **Rock The Circus – Musik für die Augen**
Show, die Rocksongs mit Showelementen, Tanzperformances und Artistik verbindet; Deutsches Haus, Flensburg
-
- 18.11., 10 Uhr** **Villekula GartenKinder – letzter Termin 2023**
bis 13 Uhr
gärtnerischer Vormittag mit Spiel & Spaß für Kinder von 4-12 Jahre; Infos: villekula.de, Flensburg
-
- 18.11., 11 Uhr** **Kunstmarkt**
bis 17 Uhr
der Künstlergemeinschaft „Holm 35 Kunst & Kunsthandwerk“; Holm 35, Flensburg
-
- 18.11., 13 Uhr** **Katharinen Hospiz: Eröffnung des Neubaus mit Herbstfest**
bis 17 Uhr
Führungen durch den Neubau, Infos zur Arbeit, Aussteller mit Handgemachtem, Bella Secunda Second Hand-Mode, sowie Essen & Trinken; Mühlenstraße 1, Flensburg
-
- 18.11., 15 Uhr** **Broschmann & Finke Theater – Zirkus Paroli**
+ 19.11.
Kinder- & Familienstück von Michael Wempner, Tickets & Infos: profi.net; Bürgerhaus Harrislee, Süderstraße 101
-
- 18.11., 17 Uhr** **NDB Studio: Das Dschungelbuch**
Kinderstück von J. Schade nach dem Buch von R. Kipling; FL

LACHMUSKELTRAINING IM DEUTSCHEN HAUS



Alle Infos & Tickets unter www.events-flensburg.de

NOVEMBERTERMINE

- 18.11., 19.30 Uhr** **Premiere: La Traviata**
Melodramma in drei Akten von Giuseppe Verdi, in italienischer Sprache mit Übertiteln; Stadttheater Flensburg
-
- 18.11., 20 Uhr** **Mien Naam is Peggy**
+ 24.11.
Komödie von Marc Becker; NDB Studio, Flensburg
-
- 18.11., 20 Uhr** **Dieter Nuhr – Nuhr auf Tour**
„Meister der komischen Zeitanalyse“; Deutsches Haus, FL
-
- 18.11., 21 Uhr** **Depeche Mode Night**
Musik der 80er & 90er, mit DJ Pflaumi; Roxy Concerts, FL
-
- 19.11., ab 8 Uhr** **Flohmarkt Förde Park**
Tiefgarage, Schleswiger Straße 130, Flensburg
-
- 19.11., 11 Uhr** **Kleine Bühne FL: Puppenspiel – Die Silbereule**
frei nach einem ungarischen Volksmärchen, für alle ab 3 J.
-
- 19.11., 11.15 Uhr** **St. Marien: Musik & Lesungen zum Volkstrauertag**
Lesungen & Liturgie: Pröpstin Rebecca Lenz, Werke von Max Reger, Carl Loewe & Josef Gabriel Rheinberger, mit Marret Winger (Sopran), Michael Mages (Orgel); FL
-
- 19.11., 11.30 Uhr** **Führung: Friesenstuben und Friesentee**
inkl. Teeverkostung, siehe Seiten Museumsberg; FL
-
- 19.11., 12 Uhr** **Villekula Winterfest für die ganze Familie**
bis 16 Uhr
für Familien & Interessierte, Bastelstationen, Punsch, Stockbrot & Co.; weitere Infos: villekula.de, Flensburg
-
- 19.11., 14 Uhr** **NDB Studio: Das Dschungelbuch**
+ 17 Uhr
Kinderstück von J. Schade nach dem Buch von R. Kipling; FL
-
- 19.11., 17 Uhr** **St. Marien: Konzert mit dem Flensburger Bach-Chor**
Werke von G. F. Händel, J. C. Bach & J. S. Bach, Solisten: Hanna Zumsande, Joowon Chung, Milena Juhl, Stefan Scherpe, Simeon Nachtsheim, Sönke Tams Freier & Concerto Farinelli mit hist. Instrumenten, Collegium Vocale des Flensburger Bach-Chores, Matthias Janz (Dirigent); FL
-
- 20.11., 15 Uhr** **Aufgeweckte Kunstgeschichten**
Angebot für Menschen mit Demenz; s. S. Museumsberg, FL
-
- 20.11., 15 Uhr** **Kindertheater des Monats: Sterntaler**
Figurentheater nach dem gleichnamigen Märchen, ab 4 J.
Jugendtreff Weiche, Jägersweg 2, Flensburg
+ 21.11., 15 Uhr Ev. Jugendzentrum Engelsby, Brahmsstr. 13, FL
+ 22.11., 10 Uhr ADS Jugendtreff Ramsharde, Alsenstraße 10, FL
+ 26.11., 16 Uhr Kühlhaus, Flensburg
-
- 21.11., 17 Uhr** **NDB Studio: Das Dschungelbuch**
+ 22.11. - 24.11.
Kinderstück von J. Schade nach dem Buch von R. Kipling; FL
-
- 21.11., 19 Uhr** **Vortrag: Von des Dänenkönigs Übermut ...**
... des Frankenkaisers Burg Esesfelth, mit Dr. Thorsten Lemm (Schleswig), Deutsche Kulturgesellschaft Flensburg; Vortragssaal der Stadtbücherei, Flensburg-Galerie
-
- 21.11., 19.30 Uhr** **La Traviata**
Melodramma in drei Akten von Giuseppe Verdi, in italienischer Sprache mit Übertiteln; Stadttheater Flensburg
-
- 22. - 26.11.** **Flensburger Kurzfilmtage**
siehe Seite „Flensburger Kurzfilmtage“
-
- 22.11., 18 Uhr** **Campelle am Buß- und Bettag**
„Wachet auf, wachet auf, wachet auf ruft uns die Stimme“, Texte und Musik zum gewebten Triumphkreuz von Ekkehart Kaschel; Thomas-Fincke-Straße 16, FL

- 22.11., 19.30 Uhr Ravnen – Operaeventyr for voksne**
„Der Rabe“ ist die sechste Oper der dänischen Serie, Libretto nach H. C. Andersen; Deutsches Haus, FL
-
- 22.11., 19.30 Uhr Viktoria Lein – Wo die Liebe hinfällt**
romantisch-komödiantischer Liederabend; C.culturgut, FL
-
- 22.11., 19.30 Uhr Die Ministerin**
Schauspiel von Dirk Kurbjuweit; Stadttheater Flensburg
-
- 23.11., 19.30 Uhr Stadttheater: Mutter Courage und ihre Kinder**
Chronik aus dem Dreißigjährigen Krieg von B. Brecht; FL
-
- 24.-26.11. Wintergast 2023 – Handwerks- & Kunstausstellung**
25.11., 19 Uhr Konzert der Band „Normal“ weitere Infos: hafenwerk.com; Hafenwerk, Harniskai 2, FL, s. Seite Winterkunst
-
- 24.11. Ausstellungseröffnung: WinterWerft**
Austell. bis 22.12. Künstler präsentieren ihre Arbeiten aus verschiedenen Materialien in einer winterlichen Atmosphäre; Robbe & Berking Museum, FL, s. Seite Winterkunst
-
- 24.11., 14 Uhr Bücherbasar des Fördervereins der Stadtbibliothek FL**
+ 25.11., 10 Uhr im Lesesaal; Stadtbibliothek, Flensburg Galerie
-
- 25.11., 10 Uhr Villekula GartenZeit**
bis 13 Uhr offener Garten für ehrenamtliche Helfer & Familien; Infos: villekula.de, Flensburg
-
- 25.11., 14+17 Uhr NDB Studio: Das Dschungelbuch**
+ 26.11. Kinderstück von J. Schade nach dem Buch von R. Kipling; FL
-
- 25.11., 18 Uhr St. Petri zu Flensburg: Trauermusik & Kerzenschein**
Pastor Philipp Reinfeld & Pastorin Michala Fröhlich verlesen die Namen der Verstorbenen des letzten Kirchenahres, mit Sascha Goldmann (Flügel) & Birga Görtz (Gesang); FL
-
- 25.11., 19 Uhr NDB im Stadttheater: Premiere – Mien Mann will mehr**
Komödie über eine offene Zweierbeziehung; Flensburg
-
- 25.11., 19 Uhr Filmabend in der Reihe „Mittwochs in Unewatt“**
zu Gast: Regisseurin Sönje Storm mit ihrem Dokumentarfilm „Die toten Vögel sind oben“; s. S. Unewatt/Angeln
-
- 25.11., 20 Uhr Campushalle: Mary Roos & Wolfgang Trepper**
mit dem Programm: „Mehr Nutten, mehr Koks – scheiss auf die Erdbeeren!“; Flensburg
-
- 25.11., 21 Uhr Klassentreffen 1979-1989**
Schüler sowie Lehrer aus den Schulabschlussjahrgängen 1979-89 sämtlicher FL Schulen; Roxy Concerts, FL



... zwei Power-Frauen kommen diesen Monat in die Campushalle: Mary Roos und Kerstin Ott ... das Kindertheater des Monats führt „Sterntaler“ auf ...

NOVEMBER TERMINE

- 26.11., 11.15 Uhr Museumsberg: 2. Kammerkonzert**
Werke: Tomaso Antonio Vitali, Manuel de Falla & Pëteris Vasks (Streichquartett Nr. 4), mit dem SH Sinfonieorchester; siehe Seiten Museumsberg Flensburg
-
- 26.11., 11.30 Uhr Kuratorenführung: SCHWARZmalen – WEISSmachen**
mit Dr. Michael Fuhr; siehe Seiten Museumsberg, FL
-
- 26.11., 15 Uhr Intern. Festival Ballet & Festival Orchestra: Dornröschen**
Ballettmärchen – Musik: P. I. Tschaikowsky, künstl. Leitung: A. Bogutsky; Deutsches Haus, Flensburg
-
- 26.11., 16 Uhr Bergmühle Flensburg: Märchenstunde**
für Kinder & Erw., mit der Märchenerzählerin Kathrin Götz
-
- 26.11., 16 Uhr Stadttheater: Die kleine Hexe**
+ 29.11., 9+11 Uhr Zauberspaß von Otfried Preußler, für alle ab 5 Jahren; FL
-
- 27.11., 17 Uhr Eröffnung Flensburger Weihnachtsmarkt**
bis 31.12. siehe Seite Weihnachten in Flensburg
-
- 27.11., kl. 19.30 Helligåndskirken: Julearrangement**
m. Maria Elizabeth & Sønderjysk Pigechor; Flensburg
-
- 28.11., 9+11 Uhr Stadttheater: Die kleine Hexe**
+ 30.11. Zauberspaß von Otfried Preußler, für alle ab 5 Jahren; FL
-
- 28.11., 16.30 Uhr Landschaftsmuseum Unewatt: In der Weihnachtsbäckerei I**
bis 18.30 Uhr Kekse backen mit Britta Henningsen, für Kinder von 6-9 Jahren, Anmeld.: akl-langballig.de/; s. S. Unewatt/Angeln
-
- 28.11., 19.30 Uhr Stadttheater: Mutter Courage und ihre Kinder**
Chronik aus dem Dreißigjährigen Krieg von B. Brecht; FL
-
- 29.11., 15 Uhr Einstimmung in die Adventszeit**
mit Jens-Peter Müller & Gudrun Gießler-Petersen, Dt. Kulturgesells.t FL; TSB-Vereinslokal, Eckener Str. 24, FL
-
- 29.11., 19 Uhr Landschaftsmuseum Unewatt: SocialDining**
Angeln Salon, Christesen Haus; s. Seite Unewatt/Angeln
-
- 29.11., 19.30 Uhr Bergmühle Flensburg: Jazz in der Mühle**
Session mit regionalen & überregionalen Jazz-Musikern
-
- 29.11., 19.30 Uhr Komödie: Mien Mann will mehr**
über eine offene Zweierbeziehung; NDB im Stadttheater, FL
-
- 29.11., 19.30 Uhr Deutsches Haus FL: 3. Sinfoniekonzert – lust_voll**
Werke von Pjotr Iljitsch Tschaikowski, Friedrich Wilhelm Kücken, Hans Sommer & Johannes Brahms, mit dem SH-Sinfonieorchester, Dirigent: Ingo Martin Stadtmüller
Werkeinführung
18.45 Uhr
-
- 29.11., 19.30 Kurs: Adventliche Kränze**
bis 21.30 Uhr mit Ursula Strehlow, Infos: akl-langballig.de; Bönstrup
-
- 29.11., 20 Uhr Campushalle: Kerstin Ott – Best Ott Tour 2023/24**
hatte ihren Durchbruch mit „Die immer lacht“; Flensburg
-
- 30.11., 15 Uhr Landschaftsmuseum Unewatt: Adventskranzbinden**
Einstimmung auf die Adventszeit; s. S. Unewatt/Angeln
16.30 Uhr In der Weihnachtsbäckerei II – Kekse backen für Kinder von 10-14 J., Anmeld.: akl-langballig.de
-
- 30.11., 19 Uhr Schwabenstammtisch in Flensburg**
Anmeldung bei Sabin Stein, Tel.: 0461/182 94 96
-
- 30.11., 19 Uhr Fotovortrag: Neuseeland**
„Sehnsuchtsreisen und Tourismus im Wandel“, Referentin: Prof. Dr. Ines Heindl, Sektion FL im Deutschen Alpenverein DAV; Jugendherberge Flensburg, Fichtestraße 16

DEZEMBER TERMINE

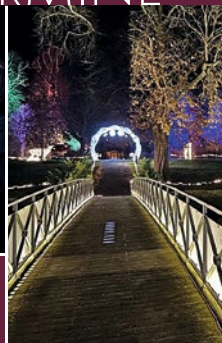

... „Dornröschen“ im Krimmelmokel Puppentheater ...
Jazz-Musik vom Bjarke Falgren Quartet ... und Glücksburg lädt
wieder zur Märchenweihnacht beim und im Schloss ein ...

-
- noch bis 02.12.** **Ausstellung: Oskar Schroeder – Collecting Construction**
Bildhauer aus Flensburg; geöffnet Do + Fr: 17-19 Uhr,
Sa: 11-16 Uhr, Kunst & Co, Kloostergang 8a, Flensburg
-
- noch bis 22.12.** **Robbe & Berking Museum: WinterWerft**
Künstler*Innen präsentieren ihre Arbeiten in einer
winterlichen Atmosphäre; FL, s. Seite Winterkunst
-
- noch bis 31.12.** **Flensburger Weihnachtsmarkt**
siehe Seite Weihnachten in Flensburg
-
- noch bis 31.12.** **Wie läuft's? Getriebe mit und ohne Zahn**
Sonderausstellungseröffnung; siehe Seite Phänomenta FL
-
- noch bis 18.02.** **Ausstellung: Frosch findet Krone.**
ein Kinderbuch entsteht; siehe Seiten Museumsberg
-
- noch bis 25.02.** **Ausstellung: Ich sehe Was(ser), was du nicht siehst**
virtuelles Wasser begreifen; siehe Seite Phänomenta
-
- noch bis 07.04.** **Ausstellung: SCHWARZmalen – WEISSmachen**
Schätze aus der Grafiksammlung; s. Seiten Museumsberg
-
- noch bis 10.03.** **Ausstellung: Sage & schreibe – Seemannsgarn**
siehe Seite Schiffahrtsmuseum Flensburg
-
- 01. - 03.12.** **Märchenweihnacht auf Schloss Glücksburg**
siehe Seiten Glücksburg
-
- 01.12., 8.30 Uhr** **Stadttheater: Die kleine Hexe**
+ 10.30 Uhr Zauberspaß von Otfried Preußler, für alle ab 5 Jahren; FL
-
- 01.12., 17 Uhr** **NDB Studio: Das Dschungelbuch**
Kinderstück von J. Schade nach dem Buch von R. Kipling; FL
-
- 01.12., 19.30 Uhr** **Champagnerkonzert mit Marius Rothe & Nikolai Juretzka**
Lieder der 20er Jahre; siehe Seiten Museumsberg, FL
-
- 01.12., 20 Uhr** **Mühlengenuss mit Peter Pur**
Gitarre, Ukulele & Gesang, Hutkonzert; Bergmühle, FL
-
- 01.12., 20 Uhr** **Mien Naam is Peggy**
Komödie von Marc Becker; NDB Studio, Flensburg
-
- 01.12., kl. 20** **Jazz på Flensborghus: Bjarke Falgren Quartet**
Flensborghus, Flensburg
-
- 01.12., 20 Uhr** **Völkerball – A Tribute to Rammstein**
Konzert der Tribute-Band; Deutsches Haus, Flensburg
-
- 01.12., 20.30 Uhr** **Orpheus Theater: David Leukert**
+ 02.12. „Schau Liebbling, der Mond nimmt auch zu! Vol. 3“ –
Kabarett, Comedy, Musik; Fl, s. Seite Flensburg Theater

DEZEMBERTERMINE

- 02.+03.12. Weihnachtsmarkt in HARRISLEE**
Sa. 12-19 Uhr, So. 12-18 Uhr; siehe Seite HARRISLEE
-
- 02.12., 14 Uhr NDB Studio: Das Dschungelbuch**
+ 17 Uhr
Kinderstück von J. Schade nach dem Buch von R. Kipling; FL
-
- 02.12., 17.30 Uhr Kerzen und Musik zum 1. Advent**
Tochter Zion, Davids Sohn – Von der Herkunft, Mitglieder des Sankt Nikolai Chores, Lesungen: Pastor Dr. Marcus Friedrich, Orgel und musikalische Gesamtleitung: Michael Mages; St. Nikolai, Flensburg
-
- 02.12., 20 Uhr Mühlengenuss mit Engines**
Rockmusik & Balladen, Benefiz-Hutkonzert; Bergmühle, FL
-
- 02.12., 20 Uhr Deutsches Haus: Alte Bekannte – Nix geht über Live!**
neues Programm der A-cappella-Pop-Band; Flensburg
-
- 02.12., 21 Uhr Jane & Fargo**
Rock aus Deutschland; Roxy Concerts, Flensburg
-
- 03.12., ab 8.30 Uhr Flohmarkt City-Park**
Langberger Weg 4, Flensburg
-
- 03.12., 11 Uhr Sonntags-Atelier**
jeden Sonntag
Kunst mit Ki. ab 6 J.; Museumsberg FL (Sauer mann-Haus)
-
- 03.12., 11 Uhr Führung: Weihnachten an Bord**
Familienführung mit Geschichten rund um die Seefahrt; siehe Seite Schiffahrtsmuseum, FL
-
- 03.12., 11.30 Uhr Führung: Frosch findet Krone. Ein Kinderbuch entsteht**
Dialogführung mit Friederike Dammermann & Madeleine Städtler; siehe Seiten Museumsberg, FL
-
- 03.12., ab 12 Uhr Techniksonntag: Diesel, Dampf & Brückensimulator**
Technikvorführung; siehe Seite Schiffahrtsmuseum, FL
-
- 03.12., 12.30 Uhr Adventslunch im Strandhotel Glücksburg**
bis 14.30 Uhr
um eine Tischreservierung wird gebeten: 04631/ 61 41 500
-
- 03.12., 15 Uhr Krimelmokel Puppentheater: Dornröschen**
16 - 17.30 Uhr
kindgerechte Fassung des Märchenklassikers, ab 3 Jahren Puppenbau-Aktion „Märchenfiguren“; Infos: krimelmokel.de, Theaterschule Flensburg
-
- 03.12., 16 Uhr Stadttheater: Die kleine Hexe**
+06.12., 9+11 Uhr
Zauberspaß von Otfried Preußler, für alle ab 5 Jahren; FL
-
- 03.12., 18 Uhr Miss Gloria Vain: Friede Freude Eierkuchen – jetzt erst recht!**
Travestie-Künstlerin, vorweihnachtlicher Abend mit amerikanischen Klassikern & deutschem Liedgut; Deutsches Haus, FL
-
- 03.12., 20 Uhr Wiehnachten bi uns un överall**
+ 09.12.
niederdeutsches Weihnachtsprogramm mit Geschichten und viel Musik; NDB Studio, Flensburg
-
- 04.12., kl. 20 Folketeatret: Damen med de blå tænder**
Stadttheater, Flensburg
-
- 05.12., 17 Uhr Vortrag: Advents- & Weihnachtsbräuche**
ihre Geschichte & Bedeutung, mit Helge Adolphsen (HH), Dt. Kulturgesells. FL; Kloster zum Heiligen Geist, FL
-
- 05.12., 18 Uhr Bergmühle Flensburg: Brotgespräche**
„Von dem Fischer un syner Fru – Was haben die Weihnachtsmärchen & -legenden mit der Gegenwart zu tun?“
-
- 05.12., 19.30 Uhr La Traviata**
+ 13.12.
Melodramma in drei Akten von Giuseppe Verdi, in italienischer Sprache mit Übertiteln; Stadttheater Flensburg

- 05.12., 19.30 Uhr SHMF: Christmas with my Friends**
Weihnachtslieder aus Europa, skandinavische Folklore & Christmas-Songs aus den USA, mit Nils Landgren u.v.m.; Deutsches Haus, Flensburg
-
- 06.12., 15.30 Uhr Zeit für die Seele: Wort und Musik zum Advent**
Kleine musikalische Adventsandacht, Pastorin Sylvia Fuchs, Orgel: Werner Schillies; St. Marien, Flensburg
-
- 06.12., 16 Uhr Offene Kinder-Kunst-Werkstatt**
+ 13.12. für Kinder ab 8 Jahren, weitere Infos unter: kulturluecke-fl.de; Kulturlücke, Norderstr. 151, FL
-
- 06.12., 16.30 Uhr Der Nikolaus kommt nach St. Nikolai**
Weihnachtslieder zum Mitsingen für Groß & Klein, mit Pastor Dr. Marcus Friedrich und Michael Mages; FL
-
- 06.12., 16 Uhr Schifffahrtsmuseum FL: Der Nikolaus kommt!**
Treffpunkt am Bohlwerk unter dem historischen Kran; siehe Seite Schifffahrtsmuseum, Flensburg
-
- 06.12., 18 Uhr Dänisches Julefrokost im Strandhotel Glücksburg**
+ 07.12. um eine Tischreservierung wird gebeten: 04631/ 61 41 500
-
- 06.12., 20 Uhr Torfrock – 32. Bagalutenwiehnacht**
„Rata-ta-zong“ – Weihnachten mit den Rockern aus Torfmoorholm; Deutsches Haus, Flensburg
-
- 07.12., 8.30 Uhr Stadttheater: Die kleine Hexe**
+ 10.30 Uhr Zauberspaß von Otfried Preußler, für alle ab 5 Jahren; FL
-
- 07.12., 14.15 Uhr Kinderkino: Elise und das vergessene Weihnachtsfest**
Spielfilm ab 0 J. (FSK); Kirchengemeinde St. Michael, FL
-
- 07.12., 18 Uhr Heavysaurus – Kaugummi ist mega! Tour 2023**
„Rockmusik für die ganze Familie mit vier Dinosauriern und einem Drachen“; Roxy Concerts, Flensburg
-
- 07.12., 19 Uhr Gemeinsames Singen & offene Chorprobe**
weihnachtliche & winterliche Lieder mit dem Chor TonArt Grundhof unter Leitung von Shaul Bustan; Landschaftsmuseum Unewatt; s. S. Unewatt/Angeln
-
- 07.12., 19.30 Uhr Komödie: Mien Mann will mehr**
+ 10.12., 19 Uhr über eine offene Zweierbeziehung; NDB im Stadttheater, FL
-
- 08. - 10.12. Märchenweihnacht auf Schloss Glücksburg**
siehe Seiten Glücksburg



Gut Oestergaard
Zwischen Flensburg und Kappeln:
Ferienhof Gut Oestergaard
Oestergaard 2, 24972 Steinberg

Hofverkauf & selber schlagen ...

Weihnachtsbäume

08. – 20. Dez. von 10–17 Uhr

- ◆ Tannenwald vor dem Gutshaus
- ◆ An den Wochenenden Punsch, Kakao und Leckerem vom Grill
- ◆ Am 09. & 10. / 16. & 17. Dez. auch selbst schlagen.
- ◆ Lieferung bis an die Haustür möglich
- ◆ Laden sveas hus (Fr. und Sa.) geöffnet



DEZEMBERTERMINE

- 08.-20.12.** **Weihnachtsbaumverkauf auf dem Gut Oestergaard**
10-17 Uhr zusätzlich am 09.+10.12 & 16.+17.12.: Baumschlagen im Wald direkt an der Ostsee; Steinberg
-
- 08.12., 17 Uhr** **NDB Studio: Das Dschungelbuch**
+ 13.12., + 15.12. Kinderstück von J. Schade nach dem Buch von R. Kipling; FL
-
- 08.12., 19.30 Uhr** **Der Feuervogel**
+ 12.12. Tanztheater von Emil Wedervang Bruland; Stadttheater, FL
-
- 08.12., 20 Uhr** **Mien Naam is Peggy**
Komödie von Marc Becker; NDB Studio, Flensburg
-
- 09.12., ab 9 Uhr** **Ein Teil mehr – Sammlung für Hilfsbedürftige bei Familia**
bis 14 Uhr des Lions Clubs Uggelharde; bei Familia in Tarp des Lions Club Uggelharde e.V.
-
- 09.12., ab 10 Uhr** **Basteltreffen der Kartonmodellbauer**
bis 14 Uhr siehe Seite Schiffahrtsmuseum, Flensburg
-
- 09.12., 14.30 Uhr** **Kurs: Wichtelwerkstatt für Eltern und Kinder**
bis 17 Uhr mit G. Perschke-Mallach, Infos: akl-langballig.de; Seegaard
-
- 09.12., 17.30 Uhr** **St. Nikolai: Kerzen & Musik zum 2. Advent**
Spross Isais, Davids Stamm – gewachsen!; Lesungen: Pastor Dr. Marcus Friedrich, Orgel: Werner Schillies; FL
-
- 09.12., 19.30 Uhr** **Krimikomödie: Achtsam morden**
nach dem Roman von Karsten Duse; Kleine Bühne, FL
-
- 09.12., 21.30 Uhr** **Bon Scott – The Best Of AC/DC**
Tributeband aus Deutschland; Roxy Concerts, FL
-
- 10.12., 10 Uhr** **Bergmühle Flensburg: Weihnachtsbasar**
bis 17 Uhr Keramik, Kekse, genähte Dinge, Punsch, Weihnachtliches und vieles mehr; FL
-
- 10.12., 11.30 Uhr** **Führung: Emil Nolde – Pracht der Farben**
mit Heidrun Schlüter-Gräber; siehe Seiten Museumsberg, FL
-
- 10.12., 12.30 Uhr** **Adventslunch im Strandhotel Glücksburg**
bis 14.30 Uhr um eine Tischreservierung wird gebeten: 04631/ 61 41 500
-
- 10.12., 14 Uhr** **Der Nikolaus landet auf dem Flugplatz Schäferhaus**
bei gutem Wetter in seinem offenen Doppeldecker – mit Schokoladentüten für die Kleinen und einem Akkordeon zum gemeinsamen Singen; Luftsportverein Flensburg
-
- 10.12., 14.30 Uhr** **C.ulturgut: Der Ya(h)reds Rückblick**
+ 19.30 Uhr Wiehnachten mit Yared Dibaba & Die Schlickrutscher; FL
-
- 10.12., 15 Uhr** **St. Marien: Konzert mit dem Flensburger Bach-Chor**
Werke von Johann Sebastian Bach: Weihnachtsoratorium & Kantate „Unser Mund sei voll Lachens“ – mit: Bogna Bernagiewicz (Sopran), Juliane Sandberger (Alt), Stephan Scherpe (Tenor), Samuel Hasselhorn (Bass), Trompetensembles André Schoch, FL Bach-Ensemble, FL Bach-Chor, Matthias Janz, Dirigent; FL
-
- 11.12., 15 Uhr** **Aufgeweckte Kunstgeschichten**
Angebot für Menschen mit Demenz; s. S. Museumsberg, FL
-
- 12.12., 20.15 Uhr** **Ballett-Live-Übertragung: Der Nussknacker**
aus dem Royal Opera House London; UCI-Kino, Flensburg
-
- 13.12., 15.30 Uhr** **Zeit für die Seele: Wort & Musik zum Advent**
Pastorin Sylvia Fuchs, Orgel: Michael Mages; St. Marien, FL
-
- 13.12., 18 Uhr** **Dänisches Julefrokost im Strandhotel Glücksburg**
+ 14.12. um eine Tischreservierung wird gebeten: 04631/ 61 41 500

- 14.12., 19 Uhr** **Vortrag: Umweltgeschichte Deutschlands, Teil II**
 von 1908 bis heute, mit Prof. Dr. Hans-Rudolf Bork (Kiel), Dt. Kulturgesells. FL in Zusammenarbeit mit der Unigessellschaft Kiel; Vortragssaal der Stadtbücherei, FL-Galerie
-
- 14.12., 19 Uhr** **Fotovortrag: Flensburger Nordlichter ...**
 ... und die Verwall-Gebirgsgruppe in den zentralen Ostalpen – Referent: Kai Vermehren, Sektion FL im Dt. Alpenverein DAV; Jugendherberge FL, Fichtestraße 16
-
- 15. - 17.12.** **Märchenweihnacht auf Schloss Glücksburg**
 siehe Seiten Glücksburg
-
- 15.12., 20 Uhr** **Wilde Weiber – winterliche Märchen cool erzählt...**
 + 20.12. Märchen & Geschichten von Herzenswärme bis Eiseskälte; NDB Studio, Flensburg
-
- 15.12., 20.30 Uhr** **Florian Korty & Bernard J. Butler: A magical christmas**
 + 16.12. Gesangs- & Tanzshow mit weihnachtl. Musik-Programm, Orpheus Theater, FL, s. Seite Flensburg Theater
-
- 16.12., 11 Uhr** **Die Silbereule**
 Puppenspiel frei nach einem ungarischen Volksmärchen, für alle ab 3 Jahren; Kleine Bühne, FL
-
- 16.12., 17.30 Uhr** **Immanuel – Gott mit uns!**
 Alte Lieder – neuer Klang!, Pop-Piano und offenes Singen am Vorabend des 3. Advents im Käte Lassen Hof, mit Popkantor Patrick Zindorf und Pastor Dr. Marcus Friedrich; FL
-
- 16.12., 19.30 Uhr** **Broschmann & Finke Theater: Dritter Frühling**
 + 17.12., 18 Uhr Dramödie von Michael Wempner und Arne Christophersen, Tickets & Infos: culturgut.eu; C.culturgut, FL
-
- 17.12., ab 8 Uhr** **Flohmarkt Förde Park**
 Tiefgarage, Schleswiger Straße 130, Flensburg
-
- 17.12., 11.30 Uhr** **Kuratorenführung: SCHWARZmalen – WEISSmachen**
 Schätze aus der Grafiksammlung, mit Dr. Michael Fuhr; siehe Seiten Museumsberg, FL
-
- 17.12., 12.30 Uhr** **Adventslunch im Strandhotel Glücksburg**
 bis 14.30 Uhr um eine Tischreservierung wird gebeten: 04631/ 61 41 500
-
- 17.12., 16 Uhr** **Premiere: Musicalgala – Ich bin, was ich bin**
 verschiedene Musical-Klassiker; Stadttheater Flensburg
-
- 17.12., 17 Uhr** **Johann Sebastian Bach: Weihnachtsoratorium I-III**
 W. A. Mozart: Exsultate, jubilate – Sankt Nikolai Chor, Laetitia Feige (Sopran), Anne Kristin Zschunke (Alt), Steven van der Linden (Tenor), Lukas Gerber (Bass), Ensemble Ars Musica, Leitung: Michael Mages; St. Nikolai, FL



... Szene aus der Krimikomödie „Achtsam morden“ ... am 10. Dezember landet der Nikolaus auf dem Flugplatz Schäferhaus ...

DEZEMBERTERMINE

- 18.12., 19.30 Uhr Broschmann & Finke Theater: Dritter Frühling**
+ 20.12. Dramödie von Michael Wempner und Arne Christophersen, Tickets & Infos: culturgut.eu; C.culturgut, FL
-
- 19.12., 17 Uhr NDB Studio: Das Dschungelbuch**
+ 21.12. Kinderstück von J. Schade nach dem Buch von R. Kipling; FL
-
- 19.12., kl. 19 Konzert: Mark & Christoffer**
+ 20.12. Flensborghus, Flensburg
-
- 19.12., 19.30 Uhr Der Feuervogel**
Tanztheater von Emil Wedervang Bruland; Stadttheater, FL
-
- 20.12., 9 Uhr Stadttheater: Die kleine Hexe**
+ 11 Uhr Zauberspaß von Otfried Preußler, für alle ab 5 Jahren; FL
-
- 20.12., 15-17 Uhr „Siehste!“ – monatl. Treffen für Blinde & Sehbehinderte**
jeden 3. Mi. im Mon. Singen, Musizieren & Tanzen, sowie Austausch & Informationen bei Kaffee & Kuchen + Auflüge, mit Elisabeth Caesar; Café „Jetzt“, Norderstraße 134, Flensburg
-
- 20.12., 15.30 Uhr Zeit für die Seele – Wort & Musik zum Advent**
Pastorin Sylvia Fuchs, Orgel: Michael Mages; St. Marien, FL
-
- 20.12., 20 Uhr Mien Naam is Peggy**
Komödie von Marc Becker; NDB Studio, Flensburg
-
- 21.12., 9 Uhr Stadttheater: Die kleine Hexe**
+ 11 Uhr Zauberspaß von Otfried Preußler, für alle ab 5 Jahren; FL
-
- 22. - 23.12. Märchenweihnacht auf Schloss Glücksburg**
siehe Seiten Glücksburg
-
- 22.12., 17 Uhr NDB Studio: Das Dschungelbuch**
+ 23.12., 14 Uhr Kinderstück von J. Schade nach dem Buch von R. Kipling; FL
-
- 22.12., 18 Uhr Deutsch-Dänisches Weihnachtskonzert zum Mitsingen**
Helligåndskirkenskor und Sankt Nikolai Chor, Blechbläserensemble Piffari, Lesung: Propst Hasse Neldeberg Jørgensen und Pastor Dr. Marcus Friedrich, musikal. Ltg: Stephan Krueger und Michael Mages; St. Nikolai, FL
-
- 22.12., 19 Uhr Gloria Vain – Durchaus Diva**
Travestie Duo aus Flensburg; C.culturgut, FL
-
- 22.12., 19.30 Uhr Musical-Thriller: Sweeney Todd**
„The Demon Barber Of Fleet Street“; Stadttheater, FL
-
- 22.12., 20.30 Uhr Deutsches Haus: Weihnachten mit die Andersons – Part III**
Weihnachtsprogramm der drei Comedy Rocker; FL
-
- 23.12., 15 Uhr Weihnachtskonzerte des Flensburger Bach-Chores**
+ 18 Uhr Advents- & Weihnachtslieder, Dirigent: Matthias Janz; St. Marien Flensburg
-
- 23.12., 17.30 Uhr St. Nikolai: Kerzen & Musik zum 4. Advent**
Maria Herz, Gottes Wort – bewegt!, Lesungen: Pastor Dr. Marcus Friedrich, Frøya Gildberg(Sopran), Michael Mages (Orgel); FL
-
- 24.12., ab 17 Uhr Heilig Abend im Hotel Alte Post**
festliches 3-Gänge-Menü, Tickets & Infos: altepost-flensburg.de; Rathausstr. 2, Flensburg
-
- 24.12., 18.30 Uhr Heiligabend-Menü im Strandhotel Glücksburg**
Infos & Tickets unter www.strandhotelgluecksburg.de
-
- 25.12., 12.30 Uhr Festtagslunch im Strandhotel Glücksburg**
bis 14.30 Uhr um eine Tischreservierung wird gebeten: 04631/ 61 41 500

- 26.12., 9.30 Uhr St. Nikolai Flensburg: Musica Sacra zum Weihnachtsfest**
Mitglieder des Sankt Nikolai Chores singen internationale Weihnachtslieder, musikalische Leitung & Orgel: Michael Mages, Lesungen & Liturgie: Pastor Dr. Marcus Friedrich
-
- 26.12., 11.15 Uhr St. Marien Flensburg: Gottesdienst mit Kantate**
Werke von J. S. Bach: Kantate „Sie werden aus Saba alle kommen“ & Kantate „Fallt mit Danken, fällt mit Loben“ aus dem Weihnachtsoratorium – mit: Lien Eiken Nonn (Sopran), Greta Schlotheuber (Echo-Sopran), Mathias Monrad Møller (Tenor), Sönke Tams Freier (Bass), FL Bach-Ensemble & FL Bach-Chor, sowie Matthias Janz (Leitung & Orgel)
-
- 26.12., 12.30 Uhr Festtagslunch im Strandhotel Glücksburg**
bis 14.30 Uhr um eine Tischreservierung wird gebeten: 04631/ 61 41 500
-
- 26.12., 16 Uhr Die Silbereule**
Puppenspiel frei nach einem ungarischen Volksmärchen, für alle ab 3 Jahren; Kleine Bühne, FL
-
- 27.12., 19.30 Uhr Jazz in der Mühle**
Jam-Session mit regionalen & überregionalen Jazz-Musikern, Hutkonzert; Bergmühle, Flensburg
-
- 28.12., 19 Uhr Classico Ballet Napoli – Der Nussknacker**
Klassisches Ballett aus Neapel/Italien, Musik von P. I. Tschaikowsky, in 2 Akten; Deutsches Haus, Flensburg
-
- 28.12., 19.30 Uhr Die Ministerin**
Schauspiel von Dirk Kurbjuweit; Stadttheater Flensburg
-
- 30.12., ab 18 Uhr „Dinner for one“ im Strandhotel Glücksburg**
inkl. 4-Gänge-Menü & korrespondierender Getränke; Infos & Tickets: www.strandhotelgluecksburg.de
-
- 30.12., 19.30 Uhr Willkamen in de Wesseljohren**
+ 31.12., 16+20 Uhr musikalische Revue von T. von Blomberg; NDB Studio, FL
-
- 31.12., 16 Uhr Broschmann & Finke Theater: Nütschanix**
Niederdeutsche Komödie von Michael Wempner, Tickets & Infos: profi.net; Waldorfschule, Flensburg
-
- 31.12., ab 18 Uhr Silvester im Hotel Alte Post**
Buffet & Party mit DJ & Mitternachtssnack, Tickets & Infos: altepost-flensburg.de; Rathausstr. 2, Flensburg
-
- 31.12., 18 Uhr Musicalgala – Ich bin, was ich bin**
verschiedene Musical-Klassiker; Stadttheater Flensburg
-
- 31.12. Silvester Gala, Silvester-Buffer & Silvester-Party**
Elisabeth-Saal, Restaurant Felix oder Strandbistro Sandwieg, Tickets: www.strandhotelgluecksburg.de; Glücksburg



... das Jahr in Glücksburg ausklingen lassen – bei der Silvester-Gala im Strandhotel ... Gloria Vain zeigt ihr Programm „Durchaus Diva“ im C.ulturgut ...

JANUAR TERMINE



© Egger Laftente

... das Musical „Der kleine Drache Kokosnuss“ für große und kleine Fans ab vier Jahren ... noch mehr Programm für Kinder: Spaß & Akrobatik mit dem Kazibaze Theater ...

- noch bis 18.02.** **Ausstellung: Frosch findet Krone.**
ein Kinderbuch entsteht; siehe Seiten Museumsberg
-
- noch bis 25.02.** **Ausstellung: Ich sehe Was(ser), was du nicht siehst**
virtuelles Wasser begreifen; siehe Seite Phänomenta
-
- noch bis 07.04.** **Ausstellung: SCHWARZmalen – WEISSmachen**
Schätze aus der Grafiksammlung; s. Seiten Museumsberg
-
- noch bis 10.03.** **Ausstellung: Sage & schreibe – Seemannsgarn**
Reise aufs Meer und unter die Wasseroberfläche; siehe Seite Schiffahrtsmuseum Flensburg
-
- 01.01., 19 Uhr** **Neujahrskonzert: feuer_rot**
+ 07.01., 16 Uhr
rund um den Tango & die Musik Lateinamerikas, mit dem SH-Sinfonieorchester, Dirigent: Sergi Roca Bru, Solistinnen: Antje Steen (Bandoneon), Evelyn Krahe (Mezzosopran); Stadttheater, Flensburg
-
- 04.01., 19.30 Uhr** **Willkamen in de Wesseljahren**
+ 05.01.
musikalische Revue von T. von Blomberg; NDB Studio, FL
-
- 04.01., 19.30 Uhr** **Der Feuervogel**
Tanztheater von Emil Wedervang Bruland; Stadttheater, FL
-
- 05.01., 15 Uhr** **Der kleine Drache Kokosnuss – Das Musical**
nach dem Buch „Der kleine Drache Kokosnuss & der große Zauberer“ von Ingo Siegner, ab 4 Jahre; Deutsches Haus, FL
-
- 05.01., 19.30 Uhr** **Stadttheater: Mutter Courage und ihre Kinder**
Chronik aus dem Dreißigjährigen Krieg von B. Brecht; FL
-
- 06.01., 8 Uhr** **Bücherflohmarkt**
bis 14 Uhr
des Lions Club Uggelharde; bei Familia in Tarp
-
- 07.01., 11 Uhr** **Sonntags-Atelier**
jeden Sonntag
Kunst mit Ki. ab 6 J.; Museumsberg FL (Sauer mann-Haus)
-
- 07.01., 11 Uhr** **Seemannsgarn – Gemeinsam Geschichten spinnen**
Führung; siehe Seite Schiffahrtsmuseum Flensburg
-
- 07.01., 11.30 Uhr** **Führung: Frosch findet Krone. Ein Kinderbuch entsteht**
mit Heidrun Schlüter-Gräber; siehe Seiten Museumsberg, FL
-
- 07.01., ab 12 Uhr** **Techniksonntag: Diesel, Dampf & Brückensimulator**
Technikvorführung; siehe Seite Schiffahrtsmuseum, FL
-
- 07.01., 18 Uhr** **Mien Naam is Peggy**
+11.01.
Komödie von Marc Becker; NDB Studio, Flensburg
-
- 08.01., 17 Uhr** **NDB Studio: Das Dschungelbuch**
+ 09. - 11.01.
Kinderstück von J. Schade nach dem Buch von R. Kipling; FL

- 09.01., 19.30 Uhr Die Ministerin**
Schauspiel von Dirk Kurbjuweit; Stadttheater Flensburg
-
- 10.01., 19.30 Uhr Musical-Thriller: Sweeney Todd**
„The Demon Barber Of Fleet Street“; Stadttheater, FL
-
- 11.01., 19.30 Uhr Till Frömmel live – Nordlicht**
„Comedy, Import & Magie“; C.ulturgut, FL
-
- 12.01., 19.30 Uhr Speak to me – A tribute to Pink Floyd**
Tribute-Band aus Schleswig-Holstein; C.ulturgut, FL
-
- 12.01., 19.30 Uhr Das Sparschwein**
Komödie von Eugène Labiche; Stadttheater, Flensburg
-
- 12.01., 19.30 Uhr Führung: Nachts im Schloss Glücksburg**
im flackernden Lampenschein über 400 J. alte Gemäuer erkundschaffen; Tickets: www.schloss-gluecksburg.de
-
- 12.01., 20 Uhr Queenz of Piano – Classical Music that Rocks!**
2 preisgekrönte Pianistinnen in einem Konzert der Gegenwart, Bach zwischen Beats, E- und U-Musik, Hoch- & Popkultur; Deutsches Haus, Flensburg
-
- 13.01., ab 10 Uhr Basteltreffen der Kartonmodellbauer**
bis 14 Uhr siehe Seite Schifffahrtsmuseum, Flensburg
-
- 13.01., 14+17 Uhr NDB Studio: Das Dschungelbuch**
+ 14.01. Kinderstück von J. Schade nach dem Buch von R. Kipling; FL
-
- 13.01., 18 Uhr Neujahrskonzert: Chanson de Paris**
mit Stefanie Oeding, Ákos Hoffmann & Nikolai Juretzka; siehe Seiten Museumsberg, FL
-
- 13.01., 19.30 Uhr Uraufführung: Rio – König von Deutschland**
musikalische Politcollage, basierend auf Motiven von Rio Reiser – Mein Name ist Mensch; Stadttheater, Flensburg
-
- 14.01., 11.30 Uhr Führung: SCHWARZmalen – WEISSmachen**
Schätze aus der Grafiksammlung, mit Elke Wolny; siehe Seiten Museumsberg, FL
-
- 14.01., 16 Uhr Der Feuervogel**
Tanztheater von Emil Wedervang Bruland; Stadttheater, FL
-
- 14.01., 16 Uhr Kindertheater des Monats: Absender unbekannt**
Poesie, Spaß & Akrobatik mit d. Kazibaze Theater, 3-10 J. Kühlhaus, Flensburg
+ 15.01., 15 Uhr Jugendtreff Weiche, Jägersweg 2, FL
+ 16.01., 15 Uhr Ev. Jugendzentrum Engelsby, Brahmsstr. 13, FL
+ 17.01., 10 Uhr ADS Jugendtreff Ramsharde, Alsenstraße 10, FL



... schwingt das Tanzbein: Oliver Mommsen bei der Komödie „Die Tanzstunde“ ... „Schwanensee“ aufgeführt vom Ukrainian Classical Ballet ...

JANUAR TERMINE

- 17.01., 15-17 Uhr** **„Siehste!“ – monatl. Treffen für Blinde & Sehbehinderte**
jeden 3. Mi. im Mon. Singen, Musizieren & Tanzen, sowie Austausch & Informationen bei Kaffee & Kuchen + Auflüge, mit Elisabeth Caesar; Café CJetzt“, Norderstraße 134, Flensburg
-
- 17.01., 20 Uhr** **Deutsches Haus: Wiener Johann Strauß Konzert-Gala**
Evergreens & Raritäten, mit Kendlinger's K&K Philharmonikern; Flensburg
-
- 18.01., 14.15 Uhr** **Kinderkino : Sammys Abenteuer**
Animationsfilm von Sammy, der Meeresschildkröte, ab 0 Jahre (FSK); Kirchengemeinde St. Michael, Flensburg
-
- 18.01., 19.30 Uhr** **Besöök ut Büsum**
Niederdeutsche Bühne Rendsburg im C.ulturgut, FL
-
- 19.01., 19.30 Uhr** **Konzert: Stephanie Steup – Rock • Pop • Platt**
„Die große 80er Jahre Show - eine plattdeutsche Revue mit Ohrwurm-Garantie“; NDB Studio, Flensburg
-
- 19.01., 20.30 Uhr** **San Glaser – The Other Side Of The San...**
Jazz-Klassiker interpretiert von der Jazz-, Soul- & Pop-Sängerin; Orpheus Theater, Fl., s. Seite Flensburg Theater
-
- 20.01., 10 Uhr** **Fotografie-Workshop: Sehen in Schwarz-Weiß**
bis 15 Uhr mit Tilman Köneke; siehe Seiten Museumsberg, FL
-
- 20.01., 15 Uhr** **Letzte Hilfe – Vortrag für pflegende Angehörige**
bis 18 Uhr mit F. Klattendorf, Infos: akl-langballig.de; Grundhof
-
- 20.01., 19.30 Uhr** **Willkamen in de Wesseljahren**
musikalische Revue von T. von Blomberg; NDB Studio, FL
-
- 21.01., 11.15 Uhr** **2. Meisterkonzert**
Matineekonzert; Stadttheater, Flensburg
-
- 21.01., 11.30 Uhr** **Kuratorenführung: Schwarz malen – Weiß machen**
Schätze aus der Grafiksammlung, mit Dr. Michael Fuhr; siehe Seiten Museumsberg, FL
-
- 21.01., 12.30 Uhr** **Sonntagsbraten im Strandhotel Glücksburg**
bis 14.30 Uhr um eine Tischreservierung wird gebeten: 04631/ 61 41 500
-
- 21.01., kl. 15** **Konzert: Lauseniana**
Holmberghalle, Holmberg 20, Harreslev
-
- 21.01., 18 Uhr** **Willkamen in de Wesseljahren**
+ 28.01. musikalische Revue von T. von Blomberg; NDB Studio, FL
-
- 24.01., 19 Uhr** **Literaturabend in der Reihe „Mittwochs in Unewatt“**
weitere Infos: museum-unewatt.de
-
- 25.01., 19 Uhr** **Schwabenstammtisch in Flensburg**
Anmeldung bei Sabin Stein, Tel.: 0461/182 94 96
-
- 25.01., 19 Uhr** **Fotovortrag: Im Westen der USA**
„Impressionen vom Pacific Crest Trail“, Referent: Gerd Pontius, Sektion FL im Deutschen Alpenverein DAV; Jugendherberge Flensburg, Fichtestraße 16
-
- 25.01., 19.30 Uhr** **Willkamen in de Wesseljahren**
+ 27.01., + 31.01. musikalische Revue von T. von Blomberg; NDB Studio, FL
-
- 25.01., 20 Uhr** **One Night of Tina – A Tribute to the Music of Tina Turner**
Konzertshow aus London mit den Welthits der „Queen of Rock“; Deutsches Haus, Flensburg
-
- 26.01., ab 12 Uhr** **Campushalle: Bauen Wohnen Lifestyle Messe**
+ 27.01., ab 10 Uhr
+ 28.01., ab 10 Uhr Produkte und Dienstleistungen innerhalb der Themen Bauen, Wohnen, Renovieren, Einrichtung & Lifestyle, sowie Delikatessen; Flensburg

- 26.01., kl. 19.30** **Konzert: Fra blæsernes verden**
med Sønderjyllands Symfoniorkester; Ansgar Kirke, FL
-
- 26.01., 19.30 Uhr** **Führung: Nachts im Schloss Glücksburg**
im flackernden Lampenschein über 400 J. alte Gemäuer erkundschaffen; Tickets: www.schloss-gluecksburg.de
-
- 26.01., 20 Uhr** **Ukrainian Classical Ballet – Schwanensee**
Ballett von Peter I. Tschaikowsky, künstlerische Leitung: Ivan Zhuravlev; Deutsches Haus, Flensburg
-
- 27.01., 8 Uhr** **Bücherflohmarkt**
bis 14 Uhr des Lions Clubs Uggelharde; bei Familia in Tarp
-
- 27.01., 15 Uhr** **Workshop für Kinder: Drucken mit Lego**
bis 17 Uhr mit Sarah Kürzinger ; siehe Seiten Museumsberg, FL
-
- 27.01., ab 19 Uhr** **„Sushi meets Steak“ im Strandhotel Glücksburg**
Infos & Tickets: www.strandhotelgluecksburg.de
-
- 27.01., 19.30 Uhr** **Premiere: Der arme Jonathan**
Operette in drei Akten von Carl Millöcker; Stadttheater, FL
-
- 27.01., 20 Uhr** **Caveman – Du sammeln, ich jagen!**
humoristisches Solo-Stück mit einem eigenen Blick auf die Beziehung zwischen Mann und Frau; Deutsches Haus, FL
-
- 27.01., 21.30 Uhr** **Physical Graffiti – The Best Of Led Zepplin**
Hommage an die Rockband; Roxy Concerts, FL
-
- 28.01., 11.30 Uhr** **Führung: Friesenstuben und Friesentee**
mit Martina Klose-März; siehe Seiten Museumsberg, FL
-
- 28.01., 19.30 Uhr** **Theater im Bürgerhaus: Die Tanzstunde**
Komödie mit Oliver Mommsen & Nadine Schori; siehe Seite Harrislee
-
- 30.01., 20 Uhr** **The Music of Hans Zimmer & Others**
Klangwelten mit Film-Orchester, Chor, Starsolisten & Filmausschnitten aus James Bond, Top Gun, Der Fluch der Karibik, Der König der Löwen, u.v. m; Deutsches Haus, FL
-
- 30.01., 19.30 Uhr** **Der arme Jonathan**
Operette in drei Akten von Carl Millöcker; Stadttheater, FL
-
- 31.01., 19.30 Uhr** **Jazz in der Mühle**
Jam-Session mit regionalen & überregionalen Jazz-Musikern, Hutkonzert; Bergmühle, Flensburg

Impressum

Herausgeber: Johannes Medienmanufaktur GmbH, Kallhoi 28, 24955 Harrislee, Tel. 0461 18 299 302, GF: Bianca Claußen, HRB 16332 FL, Amtsgericht Flensburg, USt.-ID DE360363800,

redaktion@flensburg-programm.de

www.flensburg-programm.de

Fotos: Bergemann, Birresborn, Blickle, Braasch, Casper, Dewanger, Hilgert, pixabay, Raake, Schellhaus, Storsberg, Tourismus Agentur Flensburger Förde, Wenzel, Veranstalter, Adobe Stock

Die nächste Ausgabe des Flensburg-Programms erscheint zum 1. März für die Monate März, April, Mai und Juni 2024.

Druckunterlagenschluss ist Donnerstag, der 25.1.2024.

Bitte geben Sie Ihre Termine und Bilder sowie Ihre Anzeigenbuchungen rechtzeitig ab.

Wenn Sie eine Anzeige gestaltet haben möchten, helfen wir gern.

Änderungen vorbehalten.

Alle Angaben im Flensburg Programm ohne Gewähr.

Flensburg Programm zum Blättern online: www.flensburg-programm.de

Kurz & übersichtlich – das ist die Stärke des Flensburg Programms!

Daher wird auf eine Doppelnennung und gegenderte Bezeichnungen zugunsten einer besseren Lesbarkeit verzichtet. Die im Programm verwendeten Personenbezeichnungen beziehen sich immer gleichermaßen auf weibliche und männliche Personen.

FEBRUAR TERMINE



© Pixabay: Marcel Kessler



... „Scheinheilig“ – die Unheilig Tribute Band ...
Töpfern lernen in Wees ... Tanztheater für die ganze
Familie: der „Karneval der Tiere“ im Stadttheater ...

-
- noch bis 18.02.** **Ausstellung: Frosch findet Krone.**
ein Kinderbuch entsteht; siehe Seiten Museumsberg
-
- noch bis 25.02.** **Ausstellung: Ich sehe Was(ser), was du nicht siehst**
virtuelles Wasser begreifen; siehe Seite Phänomenta
-
- noch bis 07.04.** **Ausstellung: SCHWARZmalen – WEISSmachen**
Schätze aus der Grafiksammlung; s. Seiten Museumsberg
-
- noch bis 10.03.** **Ausstellung: Sage & schreibe – Seemannsgarn**
siehe Seite Schiffahrtsmuseum Flensburg
-
- 01.02., kl. 20** **Konzert: Ulf Wakenius Group feat. Lars Jansson**
„Jazz på Flensborghus“; Flensborghus, Flensburg
-
- 01.02., 20 Uhr** **The Magical Music of Harry Potter – Live in Concert**
magisches Konzert; Deutsches Haus, Flensburg
-
- 02.02., 19.30 Uhr** **Willkamen in de Wesseljohren**
+ 07.02., + 10.02. musikalische Revue von T. von Blomberg; NDB Studio, FL
-
- 02.02., 19.30 Uhr** **Winterkonzert des Hochschulorchesters Flensburg**
Werke von Hector Berlioz, Camille Saint-Saens & Antonin Dvorak; Infos: www.hochschulorchester-flensburg.de
-
- 02.02., 19.30 Uhr** **Führung: Nachts im Schloss Glücksburg**
Tickets: www.schloss-glücksburg.de
-
- 03.02., 19.30 Uhr** **Die Deichgranaten**
Musikkabarett auf Platt & Hoch; NDB Studio, Flensburg
-
- 03.02., kl. 19.30** **NyTårSBraget**
Operettekompagniet; Stadttheater, Flensburg
-
- 04.02., 11 Uhr** **De plattdüütsche Fröschoppen**
im NDB Studio, Flensburg
-
- 04.02., 11 Uhr** **Sonntags-Atelier**
jeden Sonntag Kunst mit Ki. ab 6 J.; Museumsberg FL (Sauermann-Haus)
-
- 04.02., 11 Uhr** **Seemannsgarn – Unglaubliche Wesen**
Führung für Familien mit Kindern ab 11 Jahren;
siehe Seite Schiffahrtsmuseum Flensburg
-
- 04.02., 11.30 Uhr** **Führung: Frosch findet Krone. Ein Kinderbuch entsteht**
mit Heidrun Schlüter-Gräber; siehe Seiten Museumsberg, FL
-
- 04.02., ab 12 Uhr** **Techniksonntag: Diesel, Dampf & Brückensimulator**
Technikvorführung; siehe Seite Schiffahrtsmuseum, FL
-
- 04.02., 16 Uhr** **Der arme Jonathan**
Operette in drei Akten von Carl Millöcker; Stadttheater, FL

- 04.02., 18 Uhr** **Willkamen in de Wesseljohren**
+ 11.02. musikalische Revue von T. von Blomberg; NDB Studio, FL
-
- 07.02., kl. 19.30** **Projekt Frygt**
med Kupé Artes; Stadttheater, Flensburg
-
- 07.02., 19.30 Uhr** **Deutsches Haus FL: 4. Sinfoniekonzert – stern_zeit**
Werke von Arnold Schönberg, Max Bruch & Wolfgang Amadeus Mozart, mit dem SH-Sinfonieorchester, Dirigent: Ingo Martin Stadtmüller
18.45 Uhr Werkeinführung
-
- 07.02., 20.15 Uhr** **Ballett-Live-Übertragung: Manon**
aus dem Royal Opera House London; UCI-Kino, Flensburg
-
- 07.02., 19-21 Uhr** **Kurs: Filzen**
+ 21.02.24 mit Ursula Strehlow, Infos: akl-langballig.de; Bönstrup
-
- 07.02., 19.30 Uhr** **Stadttheater: Die Blechtrommel**
nach dem Roman von Günter Grass; Flensburg
-
- 09.02., kl. 20** **Jazz på Flensborghus: Snorre Kirk European Quartet**
Flensborghus, Flensburg
-
- 10.02., ab 10 Uhr** **Basteltreffen der Kartonmodellbauer**
bis 14 Uhr siehe Seite Schifffahrtsmuseum, Flensburg
-
- 10.02., 11 Uhr** **Kinderfasching auf dem Museumsberg**
siehe Seiten Museumsberg, FL
-
- 10.02., 16 Uhr** **Wiederaufnahme: Karneval der Tiere**
Tanztheater für die ganze Familie ab 6 Jahren von Emil Wedervang Bruland; Stadttheater, Flensburg
-
- 10.02., 20.30 Uhr** **Orpheus Theater: Tim Fischer – Glücklich**
+ 11.02. der Chansonnier geht zusammen mit dem Pianisten Thomas Dörschel auf die Suche nach dem Glück; FL
-
- 10.02., 21 Uhr** **Scheinheilig – Die Unheilig Tribute Band**
mit Hits wie „Geboren um zu leben“; Roxy Concerts, FL
-
- 11.02., 11.15 Uhr** **3. Meisterkonzert**
Matineekonzert; Stadttheater, Flensburg
-
- 11.02., 11.30 Uhr** **Führung: Religiöse Symbole entdecken**
mit Peter Gregersen; siehe Seiten Museumsberg
-
- 11.02., 16 Uhr** **Kindertheater des Monats: Die Bremer Stadtmusikanten**
altbekanntes Märchen auf neue Weise, 3-10 Jahre Kühlhaus, Flensburg
+ 12.02., 15 Uhr Jugendtreff Weiche, Jägersweg 2, FL
+ 13.02., 15 Uhr Ev. Jugendzentrum Engelsby, Brahmsstr. 13, FL
+ 14.02., 10 Uhr ADS Jugendtreff Ramsharde, Alsenstraße 10, FL
-
- 12.02., 18 Uhr** **Kurs: Frühjahrstöpfeln mit Anke Andresen**
bis 20.30 Uhr + 2 Folgetermine, Infos: akl-langballig.de; Wees
-
- 13.02., 19 Uhr** **Deutsches Haus: Moritz Neumeier – Unangenehm.**
„Mischung aus Politik, Einblicken in das Leben eines Vaters und Ehemanns und einer Portion Humor“; Flensburg
-
- 13.02., 19.30 Uhr** **La Traviata**
+ 16.02., 19.30 Uhr Melodramma in drei Akten von Giuseppe Verdi, in
+ 25.02., 19 Uhr italienischer Sprache mit Übertiteln; Stadttheater FL
-
- 14.02., 19 Uhr** **Valentinstags-Menü im Strandhotel Glücksburg**
um eine Tischreservierung wird gebeten: 04631/ 61 41 500
-
- 15.02., 14.15 Uhr** **Kinderkino: Die Olchis**
„Willkommen in Schmuddelfing“, Animationsfilm ab 0 Jahre (FSK); Kirchengemeinde St. Michael, Flensburg

FEBRUAR TERMINE

- 15.02., 19.30 Uhr Willkamen in de Wesseljohren**
+ 16., 20., 28.02. musikalische Revue von T. von Blomberg; NDB Studio, FL
-
- 15.02., kl. 19.30 Wilde Kaniner & Underlige Fisk**
Cafe Liva; Harreslev-Kobbermølle, Danske Skole, Süderstr. 90, Harreslev
-
- 16.02., 19.30 Uhr Führung: Nachts im Schloss Glücksburg**
im flackernden Lampenschein über 400 J. alte Gemäuer erkundschäften; Tickets: www.schloss-glücksburg.de
-
- 16.02., 20 Uhr Bastian Bielendorfer – Mr. Boombasti**
„In seiner Welt ein Superheld“ – Comedyprogramm des Lehrerkindes und Mobbingopfers; Deutsches Haus, FL
-
- 17.02., ab 9 Uhr Büchermarkt des Lions Club Flensburg-Alexandra**
bis 18 Uhr der Erlös des Verkaufs wird für wohltätige Zwecke in und um Flensburg spendet; Citti Park, FL
-
- 17.02., 11 Uhr Öffentliche Generalprobe: Allens, wat ik seker weet**
Schauspiel über das Beziehungsgeflecht innerhalb einer Familie; NDB im Stadttheater, Flensburg
-
- 17.02., 19 Uhr Premiere: Allens, wat ik seker weet**
Schauspiel über das Beziehungsgeflecht innerhalb einer Familie; NDB im Stadttheater, Flensburg
-
- 17.02., 19.30 Uhr Konzert: Ride On**
Flensburger Rockband; C.ulturgut, Flensburg
-
- 17.02., 20 Uhr L’Ame Imortelle – Ungelebte Leben Tour 2023**
österreichisches Duo mit Sonja Kraushofer & Thomas Rainer, Elektro-Rock & -Pop; Roxy Concerts, Flensburg
-
- 18.02., 11.15 Uhr Museumsberg: 3. Kammerkonzert**
Werke von Camille Saint-Saëns, Jenö Hubay, Gustav Mahler, Sofia Gubaidulina & Maurice Ravel, mit dem SH Sinfonieorchester; siehe Seiten Museumsberg Flensburg
-
- 18.02., 11.30 Uhr Führung: Frosch findet Krone. Ein Kinderbuch entsteht**
Dialogführung; siehe Seiten Museumsberg, FL
-
- 18.02., 13 Uhr Papier-Theater für Kinder: Frösche küsst man nicht**
+ 15 Uhr mit dem Théâtre Mont d’Hiver; s. S. Museumsberg, FL
-
- 18.02., 15 Uhr Schneekönigin – Das Musical**
Live-Erlebnis für die ganze Familie; Deutsches Haus, FL
-
- 18.02., 19 Uhr Uraufführung: Heringstage**
Kriminalkomödie von Sonja Langmack; Kleine Bühne, FL
-
- 20.02., 19.30 Uhr Stadttheater: Mutter Courage und ihre Kinder**
Chronik aus dem Dreißigjährigen Krieg von B. Brecht; FL
-
- 21.02., 15-17 Uhr „Siehste!“ – monatl. Treffen für Blinde & Sehbehinderte**
jeden 3. Mi. im Mon. Singen, Musizieren & Tanzen, sowie Austausch & Informationen bei Kaffee & Kuchen + Auflüge, mit Elisabeth Caesar; Café „Jetzt“, Norderstraße 134, Flensburg
-
- 21.02., 19.30 Uhr Allens, wat ik seker weet**
+ 29.01. Schauspiel über das Beziehungsgeflecht innerhalb einer Familie; NDB im Stadttheater, Flensburg
-
- 21.02., 20 Uhr Deutsches Haus: Sixx Paxe – Magic Tour 23/24**
„glänzende Muskeln & knackige Waschbrettbäuche“; FL
-
- 22.02., 19 Uhr Fotovortrag: Von Salzburg nach Triest**
„Traumpfad über die Alpen“, Referentin: Dr. Katharina Rubahn, Sektion FL im Deutschen Alpenverein DAV; Jugendherberge Flensburg, Fichtestraße 16

- 22.02., 19.30 Uhr Matthias Stührwoldt singt un vertellt...**
Bauer und Autor aus Stolpe/Plön; NDB Studio, Flensburg
-
- 22.02., 19.30 Uhr Dance Masters – Best of Irish Dance!**
Stepptanz-Show mit einer Zeitreise durch das Irland der letzten 200 Jahre; Deutsches Haus, Flensburg
-
- 22.02., 19.30 Uhr Der arme Jonathan**
+ 27.02. Operette in drei Akten von Carl Millöcker; Stadttheater, FL
-
- 23.02. Ausstellungseröffnung: Gunilla Jähnichen**
Ausstell. bis 23.03. deutsch/schwedische Künstlerin; geöffnet Do + Fr: 17-19 Uhr, Sa: 11-16 Uhr, Kunst & Co, Klostergang 8a, FL
-
- 23.02., 19.30 Uhr Stadttheater: Die Blechtrommel**
nach dem Roman von Günter Grass; Flensburg
-
- 24.02., 10 Uhr Workshop für Erwachsene: Zweifarbiger Linoldruck**
bis 15 Uhr mit Sarah Kürzinger; siehe Seiten Museumsberg, FL
-
- 24.02., kl. 15 Sally's Far**
med Louise Schouw Teater; Stadttheater, Flensburg
-
- 24.02., 19.30 Uhr Willkommen in de Wesseljahren**
+ 25.02., 15 Uhr musikalische Revue von T. von Blomberg; NDB Studio, FL
-
- 24.02., 20 Uhr Deutsches Haus: Ralf Schmitz – Schmitzfrei**
neues Bühnenprogramm des Comedians; Flensburg
-
- 25.02., 11.30 Uhr Führung: Künstlerkolonie Ekensund**
mit Heidrun Schlüter-Gräber; siehe Seiten Museumsberg, FL
-
- 25.02., 19 Uhr The World of Musicals – Alle Hits in einer Show**
Zusammenstellung aller großen Hits aus 100 Jahren Musicalgeschichte in einer Live-Show; Deutsches Haus, FL
-
- 26.02., 18 Uhr Kurs: Frühjahrstöpfern mit Anke Andresen**
bis 20.30 Uhr + 2 Folgetermine, Infos: akl-langballig.de; Wees
-
- 28.02., 19.30 Uhr Jazz in der Mühle**
Jam-Session mit regionalen & überregionalen Jazz-Musikern, Hutkonzert; Bergmühle, Flensburg
-
- 28.02., 19.30 Uhr Vortrag: Wechseljahre – Hitzewellen & Co**
bis 20.30 Uhr mit Susanne Kallies, Infos: akl-langballig.de; Munkbrarup
-
- 29.02., 19 Uhr Schwabenstammtisch in Flensburg**
Anmeldung bei Sabin Stein, Tel.: 0461/182 94 96
-
- 29.02., 19.30 Uhr Ingo Oschmann: Wunderbar – Es ist ja so!**
Stand up-Comedian mit neuem Programm; C.ulturgut, FL



... Stand up-Comedy mit Ingo Oschmann ... die Live-Show „The World of Musicals“ präsentiert Hits aus 100 Jahren Musicalgeschichte ...

Kartenvorverkaufsstellen

Theaterkasse am Stadttheater

Rathausstraße 22, Tel: 233 88

Ticket-Center des shz

Nikolaistraße 7 und Fördestr. 20,
Tel: 808 21 63

Touristinformation

Nikolaistraße 8, Tel: 90 90 920

Vorverkauf Moin Moin

Am Friedenshügel 2, Tel: 588-120

Ticket Center im Citti-Park

Tel: 57 06 13 80

Museen

artefact Klimapark & Zentrum für nachhaltige Entwicklung

Bremsbergallee 35, 24960 Glücksburg;
Tel: 0 46 31 - 611 60

Braasch Rum Manufaktur Museum

Rote Straße 26-28, Tel: 14 16 00

Eiszeit-Haus Flensburg

Mühlenstraße 7, Tel: 85 25 77

Industriemuseum Kupfermühle

Messinghof 3, Harrislee, Tel: 407 71 25

Landschaftsmuseum Unewatt

Unewatter Straße 1a, 24977 Langballig,
Tel: 0 46 36 - 10 21

Marineschule Mürwik, WGAZ

Kelmstraße 14, Tel: 31 35 0

Museumsberg Flensburg

Museumsberg 1, Tel: 85 29 56

Museumswerft

Schiffbrücke 44, Tel: 18 22 47

Naturwissenschaftliches Museum

Museumsberg 1, Tel: 85 25 04

Phänomenta

Norderstr. 157-163, Tel: 14 44 90

Robbe & Berking Museum

Harniskai 13, Tel: 31 80 30 63

Schiffahrtsmuseum

mit Rum-Museum

Schiffbrücke 39, Tel: 85 29 70

Waldmuseum Glücksburg

Holnisstraße 2, 24960 Glücksburg;
Tel: 04631/2134

Theater/Bühnen

Det lille Teater (Hjemmet)

Marienstraße 20, Tel: 80 79 76 30

Kleine Bühne

Nordergraben 12, Tel: 14 10 00

Theaterkasse, Tel: 233 88

Krimmelmokel Puppentheater

i.d.R. in der Theaterschule Flensburg,
www.krimmelmokel.de

Niederdeutsche Bühne (NDB)

Augustastraße 5, Tel: 1 37 90

Orpheus Theater

Marienstraße 1, Tel: 23 168

Stadttheater, Landestheater

Schleswig-Holstein

Rathausstr. 22, Tel: 141 000; Karten-Tel: 233
88, Mo-Fr 10-14/15-18; Sa 10-13 h

Theaterschule Flensburg

Adelbyer Kirchenweg 1, Tel: 79 45 90 80

Theaterwerkstatt Pilkentafel

Pilkentafel 2, Tel: 2 49 01

weitere Veranstaltungsorte

Audimax/Flensburg Campus

Thomas-Fincke-Str. 4, Tel: 805-01

AWO Servicehaus Sandberg

Schulze-Delitzsch-Str. 21, Tel: 14415-10

Bergmühle Flensburg

An der Bergmühle 7,
bergmuehle-flensburg.de

Bürgerhaus Harrislee

Süderstraße 101, Tel: 706-0

Café 50 plus

Gemeindehaus der St. Johannis Kirche,
Johanniskirchhof 21, Tel: 2 36 48

C.culturgut

Alter Husumer Weg 222, Tel: 995 77 110
Vorverkauf: Di-Fr 10-12 Uhr

Deutsches Haus

Friedrich-Ebert-Straße 7, Tel: 3 18 02-100

Campushalle (ehem. Flens-Arena)

Campusallee 2, Tel: 3 18 02-100

ECMI European Centre

of Minority Issues

Schiffbrücke 12, Tel: 141 49-0

Flensborghus

Norderstraße 76, Tel: 144 080

Fördehalle Flensburg

Friesische Lücke 17, Tel: 362 18

Freie Waldorfschule

Valentinerallee 1, Tel: 90 325-0

Harreslev Danske Skole

Süderstr. 90, 24955 Harrislee, Tel: 71 389

Haus Pniel

Duburgerstraße 81, Tel: 812 22 03

Haus Sophiesminde

Apenrader Straße 117, Tel: 14 19 10

Idrætshallen Flensburg

Moltkestraße 20c, Tel: 50 35 021

Kloster zum Heiligen Geist

Klostergang 9, Tel: 16 84 33-0

Kulturcafé siehe vhs

Kulturhof Flensburg e.V.

Große Str. 42-44, Tel: 015 20/154 15 18

Kulturturn/Holländerhof

Trollseeweg 19a, Tel: 67 06 70 60

Kulturwerkstatt Kühlhaus

Mühlendamm 25, Tel./Fax: 29 866

Kunst & Co.

Klostergang 8a, Tel: 18 04 29;

Verein für Gegenwartskunst e.V.

Musikschule Flensburg e.V.

Marienkirchhof 2, Tel: 14 19 10

Nordisk Informationskontor

Norderstr. 59, 1. Etage, Tel: 86 97 111

Oase Treffpunkt Mürwik

Kielseng 30, Tel: 131 99

Propst-Torp-Haus, Glücksburg

Waldstr. 11, Tel: 04631-78 65

Roxy Concerts

Mergenthaler Str. 6, Tel: 16 87 999

vhs-Geschäftsstelle Flensburg

Flensburg Galerie, 2. OG, Tel: 85 5000

vhs-Zentrum/Kulturcafé

Am Nikolaikirchhof 2/3 (bei St. Nikolai)

Villekula-Land

Quakenweg 20a, Tel: 0176 38189600

Volksbad

Schiffbrücke 67, Tel: 20 478

Menke-Planetarium

Fördestraße 37, 24960 Glücksburg,
Tel: 0461/805 12 73

Discotheken

Grogkeller

Südermarkt 12, Tel: 24 581

Phono Club & Bar

Schiffbrücke 50, Tel: 493 53 00

SaSa Tanzlokal

Norderhofenden 2, Tel: 23 415

Study Lounge

 Schiffsbrücke 8-9

Kinos

Kino 51 Stufen

Friedrich-Ebert-Str. 7, Deutsches Haus, Tel: 31802110 (Büro), 31802184 (Kino)

UCI Kinowelt

Süderhofenden 14, Tel: 70 70 333

Bibliotheken

Dansk Centralbibliotek

Norderstraße 59, Tel: 86 970

StadtBibliothek Flensburg

Süderhofenden 40, in der Flensburg Galerie, 2. OG, Tel: 85 18 16

Stadtbücherei Glücksburg

Bahnhofstr. 6, Tel: 04631-2464

Touristinformationen

s. Seiten „Flensburg erleben“
„Glücksburg“ u. „Langballig“

weitere wichtige Adressen

Bürgerbüro Flensburg

Rathausplatz 1, Service-Tel: 85-21 24

Dänisches Generalkonsulat

Nordergraben 19, Tel: 144 000

Die Wochenschau

Wittenberger Weg 17, Tel: 808 30 01

Flensburger Tageblatt (sh:z)

Fördestraße 20, Tel: 808-0

Flensburg Avis

Schiffbrückstraße 8, Tel: 5045-0

Moin Moin

Am Friedenshügel 2, Tel: 588-0

Mobilitäts-Zentrale Flensburg

Holmpassage/ZOB, Tel: 50 59 107

Stadtwerke Flensburg

Nikolaistr. 5, Tel: 487 44 40

IHK zu Flensburg

Heinrichstr. 28-34, Tel: 806-806

Jugendherberge

Fichtestr. 16, Tel: 377 42

Notarzt/Rettungsdienst: 112

Notruf Polizei: 110

Notruf Feuerwehr: 112

Stadtverwaltung Flensburg

Rathausplatz 1, Tel: 85-0

Umwelttelefon

 Tel: 85 24 31

Umweltzentrum

Burgplatz 1, Tel: 26 067

Vereine, Archive + Co.

Deutsche Kulturgesellschaft FL

Rudekamp 14, Gl, Tel: 04631-40 80 88

Deutscher Alpenverein

Marienallee 10, Tel: 16 09 113

Flensburger Gesundheitsverein e.V.

(ehem. Kneipp-Verein)
Bismarckstr. 52a, Tel: 13 653

Gesellschaft für Flensburger

Stadtgeschichte

Rathaus Flensburg, Tel: 85 28 25

Stadtarchiv

Rathaus Flensburg, Tel: 85 25 35

Verein Museumshafen

Herrenstall 11, Tel: 222 58

Reisebüros

Hapag Lloyd Reisebüro

Rote Straße 19, Tel: 14 15 70

Reiselounge Flensburg

Rote Str. 15-17, Tel: 14 50 78 20

Reisebüro Romdane GmbH

Holmhof 43, Tel: 18 20 00

Reisebüro Vanselow

im Citti-Park, Tel: 500 36 94

Parkhäuser/Parkplätze

PH Große Straße

, Tel: 13 839

PH Holmpassage

, Tel: 21 955

PH Flensburg Galerie

, 711947910

PP am Rathaus

, Tel: 200 71

PH Norderstraße

PH Speicherline

, Tel: 13 839

PH Rote Straße

, Tel: 22 657

PP Exe

 (kostenlos, 9 Min. Fußweg zur City)

PP & PH Citti-Park

Auto, Bus + Taxi

Aktiv-Bus

, Tel: 505 91 07

Albatros Autovermietung

Lecker Chaussee 131, Tel: 9 28 28

Altstadt Taxi

, Tel: 3 33 33

AVIS Autovermietung Krohn

Liebigstraße 6, Tel: 90 39 90

Buchbinder – Rent a Car

Zur Bleiche 51, Tel: 99 007

Edenhofer (Taxi)

, Tel: 13 0 13

Europcar Autovermietung

Zur Bleiche 51, Tel: 90 29 00

FKC (Taxi)

, Tel: 90 94 040

Förde-Bus

, Tel: 0461-5031940

Hansen-Borg

, Werkstr. 11,

24983 Handewitt, Tel: 04608-10 02

Hertz Autovermietung

Europastraße 7, Tel: 95 73 00

Minicar (Taxi)

, Tel: 13 000

Yellow Cab (Taxi)

 Tel: 4001

Kirchen

Ansgar Kirche

Apenrader Straße 25, Tel: 433 76

Auferstehungskirche Glücksburg

Bahnhofstraße 13, Tel: 04631-78 65

Christuskirche

Fördestr. 4, Tel: 356 75

Helligåndskirken

Große Straße 43, Tel: 168 43 30

Katholische Kirche

Nordergraben 36, Tel: 144 09-10

Kirche der Diako

Marienhölungsweg 2, Flensburg

Kloster zum Heiligen Geist

Klostergang 9, Tel: 168 43 30

Pauluskirche

Diblerstr. 4, Tel: 960 12

St. Gertrud

Marienhölungsweg 51, Tel: 53306

St. Johannes

Johanniskirchhof 22, Tel: 12 771

St. Jürgen

Jürgensgaarder Str. 1, Tel: 150 68 50

St. Marien

Marienkirchhof 7, Tel: 29 313

St. Michael

Am Ochsenmarkt 40, Tel: 532 75

St. Nikolai

Südermarkt 15, Tel: 8 400 400

St. Petri

Bauer Landstraße 16, Tel: 415 01

Versöhnungskirche Harrislee

Süderstr. 102, Tel: 71110



Die schönste
Entschleunigung
im Advent
rotestrasse.de



Galerien und Kunsthandwerk, Mode und Schmuck
Foto, Design und Wohnaccessoires, Seife, Silber und Süßes
aus eigener Werkstatt, Kaffeerösterei, Rumhaus und viele schöne Cafés
und Restaurants, die draussen und drinnen zum Verweilen einladen.
Schöner bummeln abseits des Trubels – und Ihr Auto parkt bequem
auf einem der 600 Parkplätze in unmittelbarer Nähe.



ROTE STRASSE

Herzlich willkommen in Flensburg!

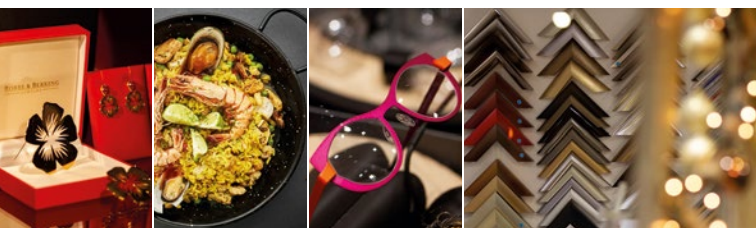



Stilvoll Qualität
genießen
— seit 1976 —



Feine Weine, Spirituosen und Liköre aus eigener Herstellung. Fassgereifte Rums. Weiche und opulente Blends mit Madeira, Portwein oder Cream Sherry. Raritäten aus unserer Privat-Serie. Süße Schätze aus Schokolade, Rum und Früchten. Wunderschöne Präsentе und unser Orig. Braasch Punsch zu Festtagspreisen für die „Kleine Sause zuhause“ ... *das ganze Jahr ein köstlicher Genuss!*

 **BRAASCH**
WEIN & RUMHAUS

Rote Str. 26-28 & Große Str. 24 · 24937 Flensburg · Telefon 0461 14 16 00



Unseren
Online-Shop
und die Öffnungszeiten
für unseren
Punschanschank 2023
finden Sie hier:
braasch.sh





**FLENSBURG
GALERIE**

Lass Dir's gut gehen!

**MACHT
PAUSEN ZUM
GENUSS.**

 **Müller**

 **SATURN**

 **SINNERUP**

REWE KULT